

# Ufs

Nr 1122

2026-06-10

## Underrättelser för sjöfarande



Ufs-redaktionen  
Sjöfartsverket  
601 78 Norrköping  
Tel: 0771 630 605  
E-post: [ufs@sjofartsverket.se](mailto:ufs@sjofartsverket.se)

Ansvarig utgivare:  
Affärsområdeschef Patrik Wiberg

[www.sjofartsverket.se](http://www.sjofartsverket.se)



**SJÖFARTSVERKET**



# TILLKÄNNAGIVANDEN

Inga Tillkännagivanden i detta häfte.

## UNDERRÄTTELSE

### Områden utan notiser i detta häfte

Bottenviken
Norra Kvarken
Ålands hav och Skärgårdshavet
Finska viken
Rigabukten
Mälaren och Södertälje kanal
Sydöstra Östersjön
Sydvästra Östersjön
Store- och Lillebaelt
Skagerrak
Övriga inlandsfarvatten
Ej områdesbundet

## Bottenhavet

\* 20100

Sjökort: 522

**Sverige. Bottenhavet. Örnsköldsvik. Örnsköldsviksfjärden. Hörnett. Moälven.  
Fartbegränsning.**

Fartbegränsningen börjar gälla 15 juni, 2026.

Inför	text "5 kn"	63-15,772N	018-42,852E
-------	-------------	------------	-------------

Bsp Bottenhavet N 2024/s20, s51

Länsstyrelsen Västernorrland. Publ. 10 juni 2026

## Norra Östersjön

**\* 20093 (T)****Sjökort: 6141, 6142****Sverige. Norra Östersjön. Stockholm. Gamla stan. Skeppsholmen. Strömmen. Avlysning.****Tid: 13 juni 2026, 1330 - 1515**

Avlyst vattenområde i Stockholm med anledning av event.

Det avlysta området är runt Skeppsholmen och Kastellholmen, och innefattar bland annat Stadsgårdshamnen, Strömmen, Ladugårdslandsviken, Vasahamnen. Se bild nedan.

Fartyg som vid tiden för avlysning är förtöjda vid kaj inom det avlysta området får ligga kvar under tiden för avlysningen. Om fartyg under tiden för avlysningen behöver flyttas, ska detta ske i samråd med Polismyndigheten.

Skeppsholmen	59-19,5N	018-05,0E
--------------	----------	-----------

Bsp Mälaren - Hjälmarén 2024/s52, Bsp Stockholm M 2026/s06, s10

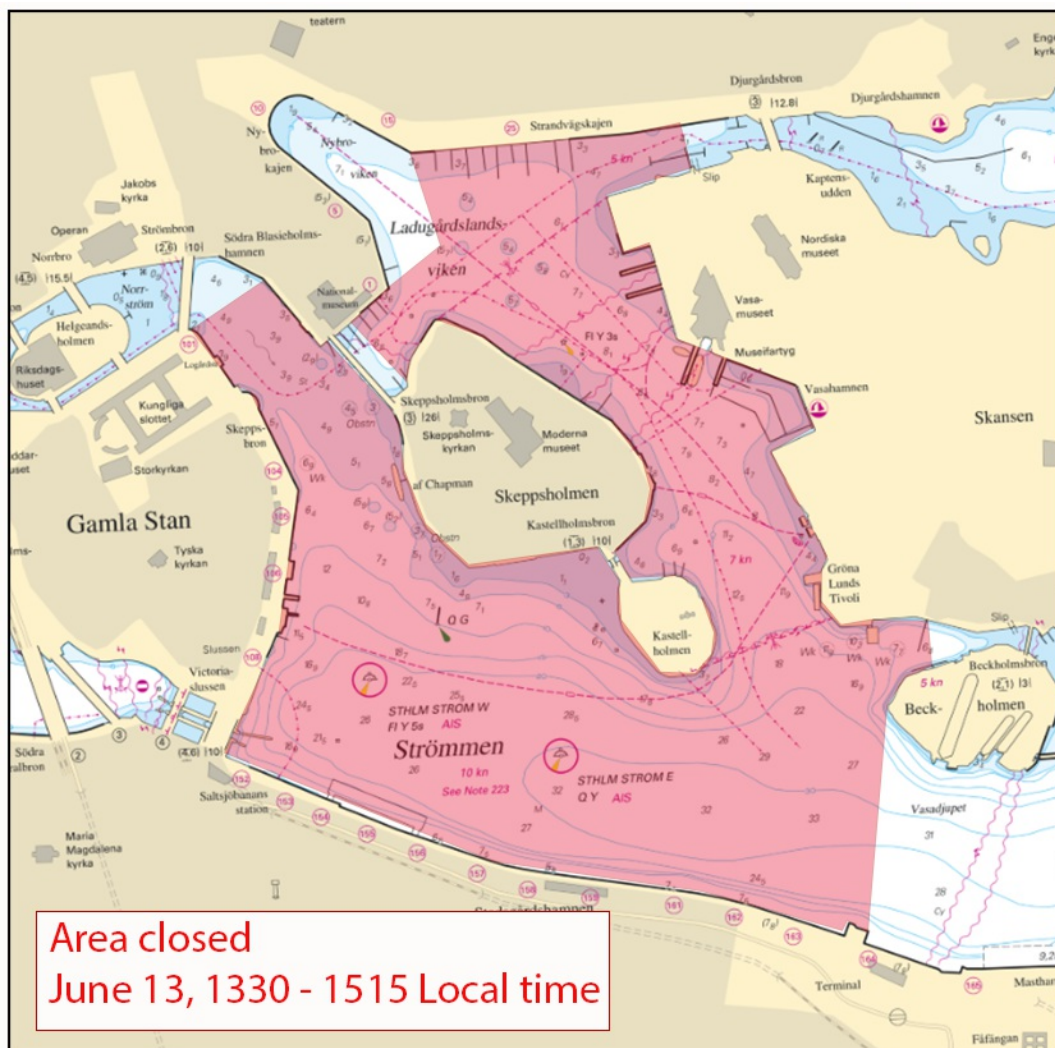

Avlyst område i Stockholm

\* 20165

Sjökort: 6212

## Sverige. Norra Östersjön. Norrköping. Pampushamnen. Utmärkning.

<b>Ersätt</b>	styrbordsprick med	styrbordslysprick Q G	a)	58-37,091N	016-15,047E
<b>Stryk</b>	text: "Nr 2" samt fyrkaraktär Q G med fasadbelysning på dykdalb		b)	58-37,094N	016-15,023E

Bsp Ostkusten 2025/s59

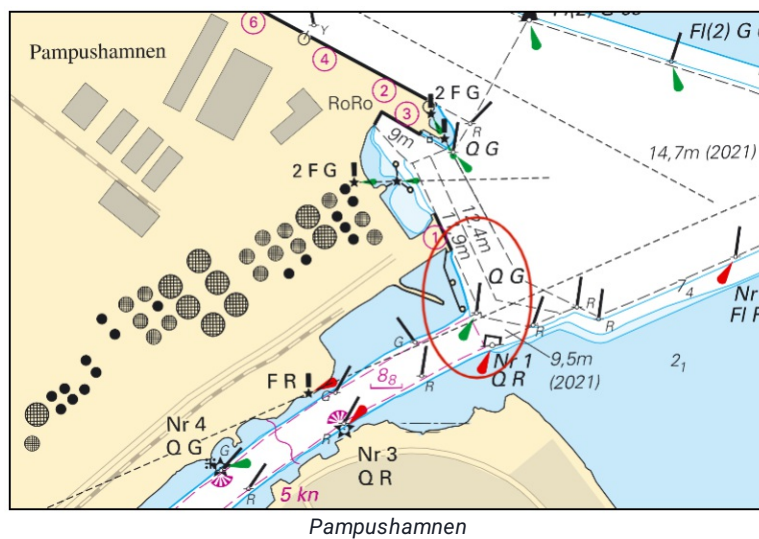

Transportstyrelsen. Publ. 10 juni 2026

# Mellersta Östersjön

\* 20029 (T)

Sjökort: 623, 6231

**Sverige. Mellersta Östersjön. Västervik. Gränsö kanal. Tillfällig avlysning. 8 juli 2026.**

**Tidpunkt: Den 8 juli 2026, kl 1150 - 1400.**

Under ovan angiven tid är Gränsö kanalen avlyst för all sjötrafik med anledning av tävlingen Kanalsimmet. Det avlysta området kommer att vara utmärkt med bojar.

Bevakningsbåtar kommer att finnas vid det avlysta området, dessa kan kontaktas via VHF kanal 16.

Gränsö kanal	57-46,2N	016-40,5E
--------------	----------	-----------

Visas ej i ENC.

Bsp Kalmarsund 2023/s30, Bsp Ostkusten 2025/s49, s51, s52, s54

Länsstyrelsen Kalmar län. Publ. 10 juni 2026

---

**\* 20049 (T)****Sjökort: 624, 6241, 711****Sverige. Mellersta Östersjön. Oskarshamns hamn och skärgård.  
Motorbåtstävlingar. Avlysta områden.****Tid: Den 4 juli, 2026. Klockan 1000 - 1500.**

Motorbåtstävlingen Oskarshamn Offshore Race pågår i Oskarshamns hamn och skärgård. Banornas sträckning framgår av sjökortsbilden.

Respektive lopp är kortvarigt. Berörd bana är utmärkt med bojar. Ett stort antal säkerhetsbåtar finns i anlutning till banan. Avlysningen gäller dock under hela angivna tidsperioden.

Oskarshamn	57-16N	016-29E
------------	--------	---------

Bsp Kalmarsund 2023/s16, s41, s42, S43

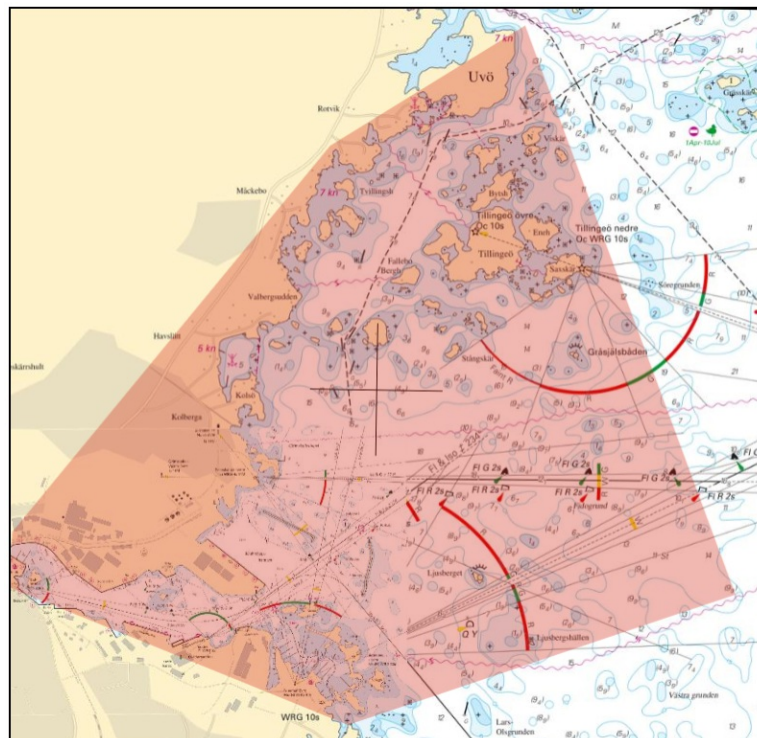

Tävlingsområde

Länsstyrelsen Kalmar län. Publ. 10 juni 2026

# Södra Östersjön

\* 20132

Sjökort: 83

## Sverige. Södra Östersjön. SO om Bornholm. Nordstream gasledning. Avrådan från fiske.

Notiser som utgår: [2023:945/17355\(T\)](#)

Fiske avråds i området vid gasledningarna Nordstream där skador inträffade i september 2022.

Det finns risk att utrustning skadas av objekt på botten.

Inför	område där fiske avrådes a) - d)	a)	55-33,36N	015-47,21E
		b)	55-33,11N	015-47,34E
		c)	55-33,23N	015-48,08E
		d)	55-33,49N	015-47,94E

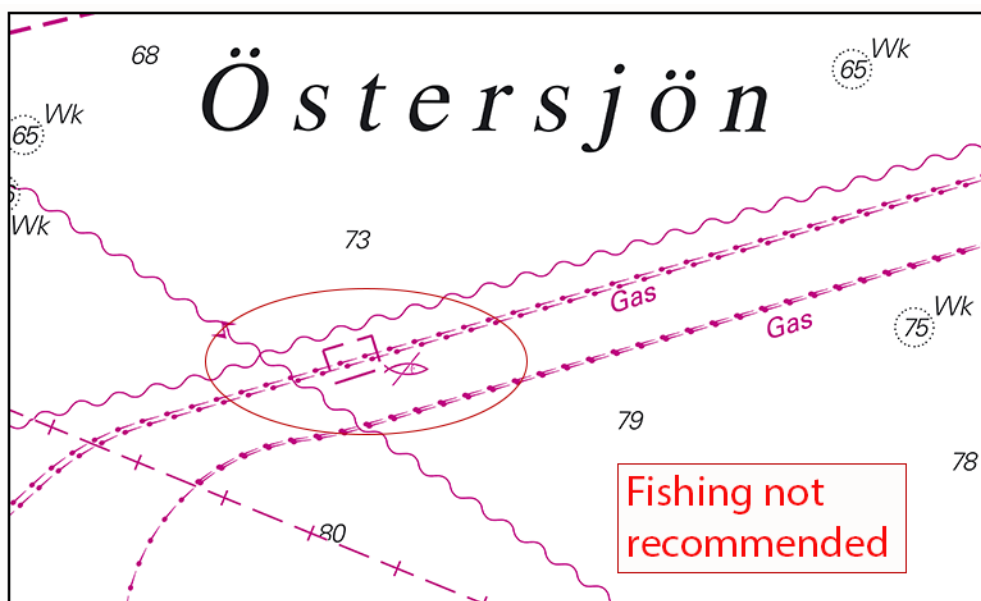

Avrådan från fiske.

Kustbevakningen. Publ. 10 juni 2026

# Öresund

**\* 20115**

**Sjökort: 8141, 921**

**Sverige. Öresund. Klagshamn. Specialprickar.**

<b>Inför</b>	specialprick med topptecken	a)	55-31,332N	012-51,689E
<b>Inför</b>	specialprick med topptecken	b)	55-31,385N	012-52,942E
<b>Inför</b>	specialprick med topptecken	c)	55-32,323N	012-52,943E

BSP Sydkusten 2025/s21, s41, s42, s51

Transportstyrelsen. Publ. 10 juni 2026

**\* 20117**

**Sjökort: 9211**

**Sverige. Öresund. Malmö. Limhamn. Lagunen. Prick.**

<b>Ändra</b>	styrbordslysprick FI(2) G 4s	till styrbordsprick	a)	55-35,836N	012-55,822E
<b>Stryk</b>	text: "Nr 5"		b)	55-35,793N	012-55,817E

BSP Sydkusten 2025/s47

Transportstyrelsen. Publ. 10 juni 2026

**\* 20161**

**Sjökort: 8141, 921**

**Sverige. Öresund. V om Malmö. Flintrännan. Utmärkning.**

<b>Stryk</b>	specialprick med topptecken	55-32,913N	012-47,437E
--------------	-----------------------------	------------	-------------

BSP Sydkusten 2025/s20, s21, s41

Sjöfartsverket. Publ. 09 juni 2026

# Kattegatt

**\* 20068****Sjökort: 924****Sverige. Kattegatt. S om Falkenberg. SO om Marsten. Oren botten.**

<b>Stryk</b>	oren botten	a)	56-49,00N	012-32,70E
<b>Inför</b>	oren botten	b)	56-48,70N	012-33,06E

Bsp Västskusten S 2025/s29

SMHI. Publ. 10 juni 2026

**\* 20173 (T)****Sjökort: 923, 924****Sverige. Kattegatt. V om Halmstad. Ringenäs. Skjutvarning. 16 - 17 juni 2026.**

Position cirka	56-40,8N	012-38,6E	Restriktionsområde R41A (Ringenäs)
----------------	----------	-----------	------------------------------------

Under angiven tid pågår skarpskjutning på Ringenäs skjutfält. Riskområdet sträcker sig ut till nedan angivet avstånd från stranden. Begränsning i sidled framgår av det i sjökortet markerade riskområdet (R41A). Två skjutvarningsfyror, VQ Y är tända när skjutning pågår.

Ytterligare upplysningar: tel. 035 26 63 955 eller 035 53 677.

**Datum Tid Riskavstånd**

16 - 17 juni	0900 - 1600	2,4 M
--------------	-------------	-------

Visas ej i ENC.

Bsp Västskusten S 2025/s28, s29, s30

Försvarmakten. Publ. 09 juni 2026

## Vänern och Trollhätte kanal

\* 20083

Sjökort: 133, 135

Sverige. Vänern och Trollhätte kanal. S om Källandsö. Lindön. Hyllingsund. Sjökabel.

Inför	sjökabel mellan a) - c)	a)	58-36,474N	013-03,741E
		b)	58-36,515N	013-03,551E
		c)	58-36,660N	013-03,535E

Bsp Vänern 2026/s33, s44

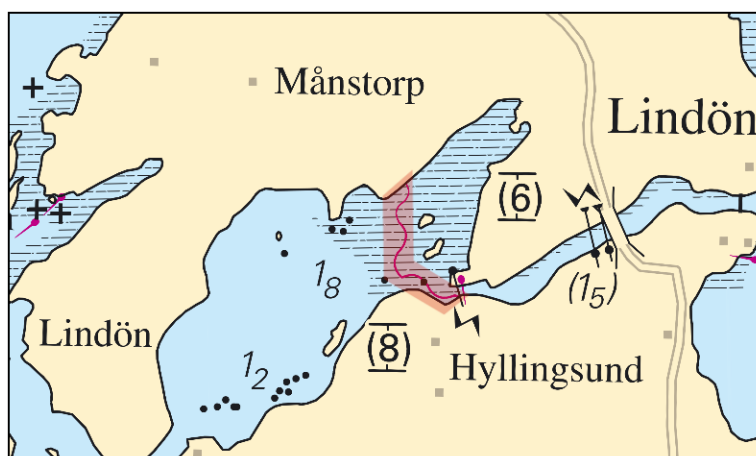

Sjökabel

RGSS. Publ. 10 juni 2026

\* 20163 (T)

Sjökort: 1352

Sverige. Vänern och Trollhätte kanal. S om Kungälv. Göta älv. Bohus. Arbeten.

Tid: Till hösten 2026

Arbeten pågår i Göta älv vid Bohus.

En pråm är placerad i anslutning till arbetet. Arbeta med dykare kommer att förekomma.

Arbeten	57-50,98N	012-00,56E
---------	-----------	------------

Trollhätte kanal - Dalslands kanal 2020/s09

ISC Bohus. Publ. 05 juni 2026