

Ufs

Nr 1121

2026-06-03

Underrättelser för sjöfarande



Ufs-redaktionen
Sjöfartsverket
601 78 Norrköping
Tel: 0771 630 605
E-post: ufs@sjofartsverket.se

Ansvarig utgivare:
Affärsområdeschef Patrik Wiberg

www.sjofartsverket.se



SJÖFARTSVERKET

TILLKÄNNAGIVANDEN

* 20156

Sjökort: 4101, 414

Sverige. Bottenviken. Luleå. Sandöleden. Nytt maximalt djupgående.

Lotsområde Luleå beslutar om nytt maximalt tillåtet djupgående i Sandöleden in till Luleå.

För information om gällande riktvärden och restriktioner, vänligen besök:

www.sjofartsverket.se/sv/tjanster/lotsning/lotsomrade-lulea/Riktvarden-och-restriktioner/lulea/

Farled **Nytt maximalt djupgående**

Sandöleden	10,60 m
------------	---------

www.sjofartsverket.se/sv/

Bsp Bottenviken 2023/s23, s24, s25, s26, s27, s57, s58, s59, s60, s61, s63

Sjöfartsverket. Publ. 03 juni 2026

UNDERRÄTTELSE

Områden utan notiser i detta häfte

Bottenviken
Norra Kvarken
Finska viken
Rigabukten
Mälaren och Södertälje kanal
Sydöstra Östersjön
Sydvästra Östersjön
Store- och Lillebaelt
Kattegatt
Vänern och Trollhätte kanal
Övriga inlandsfarvatten
Ej områdesbundet

Bottenhavet

* 20153

Sjökort: 53, 534

Sverige. Bottenhavet. Gävlebukten. SO om fyren Eggegrund. Väktaren. Boj åter i position.

Notiser som utgår: [2026:1106/19898\(T\)](#)

Bojen 'Väktaren' åter i drift.

Babordslysboj FI R 2s	60-42,492N	017-35,989E
-----------------------	------------	-------------

Bsp Bottenhavet S 2023/s29, s30

Sjöfartsverket. Publ. 03 juni 2026

Ålands hav och Skärgårdshavet

* 20045

Sjökort: 536

Sverige. Ålands hav och Skärgårdshavet. SO om Öregrund. Klykskär. Högskäret. Svartnöskäret. Bredörarna. Undervattensstenar.

Inför	undervattenssten och justera 3m djupkurva enligt sjökortsbild	a)	60-17,625N	018-32,854E	S om Klykskär
Inför	undervattenssten och justera 3m djupkurva enligt sjökortsbild	b)	60-17,700N	018-32,000E	O om Högskäret
Inför	undervattenssten och justera 3m djupkurva enligt sjökortsbild	c)	60-17,370N	018-31,210E	N om Svartnöskäret
Stryk	djup 4,9	d)	60-17,350N	018-31,206E	N om Svartnöskäret
Inför	undervattenssten och justera 3m djupkurva enligt sjökortsbild	e)	60-18,266N	018-30,055E	S om Bredörarna
Stryk	djup 3,7	f)	60-18,263N	018-30,032E	S om Bredörarna

Bsp Stockholm N 2024/s15, s60, Bsp Stockholm N 2026/s15, s60

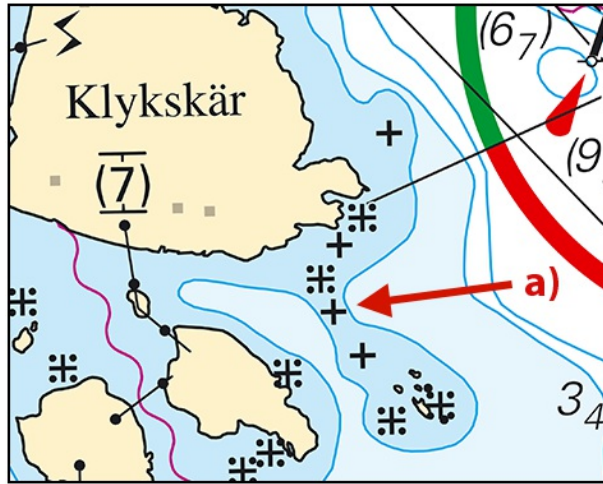

Undervattenssten. Klykskär

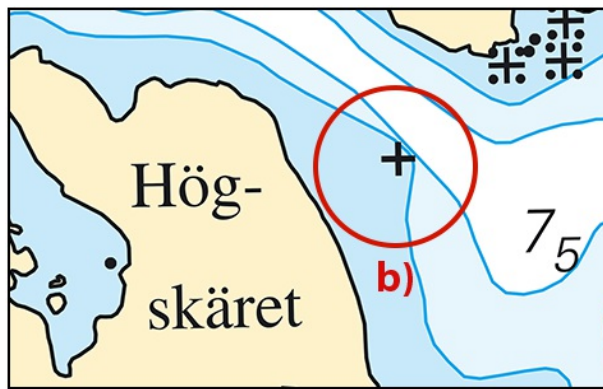

Undervattenssten. Högskäret

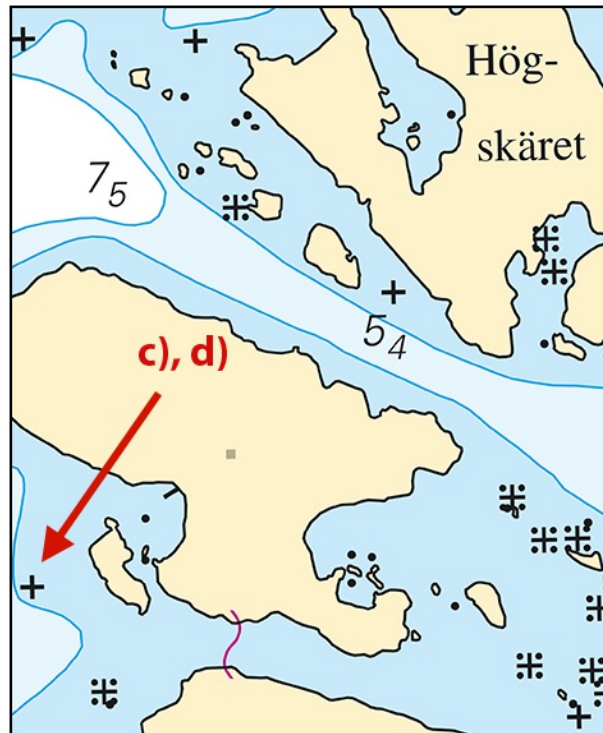

Undervattenssten. Svartnöskäret

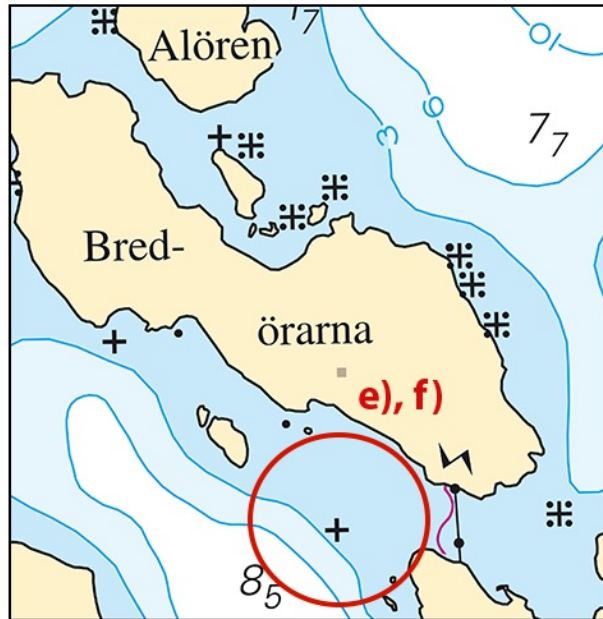

Undervattenssten. Bredörarna

Sjöfartsverket. Publ. 03 juni 2026

* 20154

Sjökort: 5, 53, 535, 61, 619

Sverige. Ålands hav och Skärgårdshavet. Södra Kvarnen. SO om fyren Grundkallen. Dittmansgrund. Boj åter i position.

Notiser som utgår: [2026:1106/19899\(T\)](#)

Bojen 'Dittmansgrund' åter i drift.

Ostkardinallysboj med AIS Q(3) 10s	60-28,020N	018-55,851E
------------------------------------	------------	-------------

Bsp Stockholm N 2024/s06, s13, Bsp Stockholm N 2026/s06, s13

Sjöfartsverket. Publ. 03 juni 2026

Norra Östersjön

* 20123

Sjökort: 6141, 6142

**Sverige. Norra Östersjön. Stockholm. Skeppsholmen. Ladugårdslandsviken.
Byggnadsarbete.**

Arbeten kommer att pågå vid Skeppsholmskajen fram till slutet av 2027 med möjlig förlängning.

Inför	Works in progress (2026)	a)	59-19,640N	018-04,975E
	arbetsområde b) - e)	b)	59-19,667N	018-04,997E
		c)	59-19,691N	018-05,043E
		d)	59-19,594N	018-05,301E
		e)	59-19,567N	018-05,265E

Bsp Mälaren - Hjälmarén 2024/s52, Bsp Stockholm M 2024/s06, s10, Bsp Stockholm M 2026/s06, s10

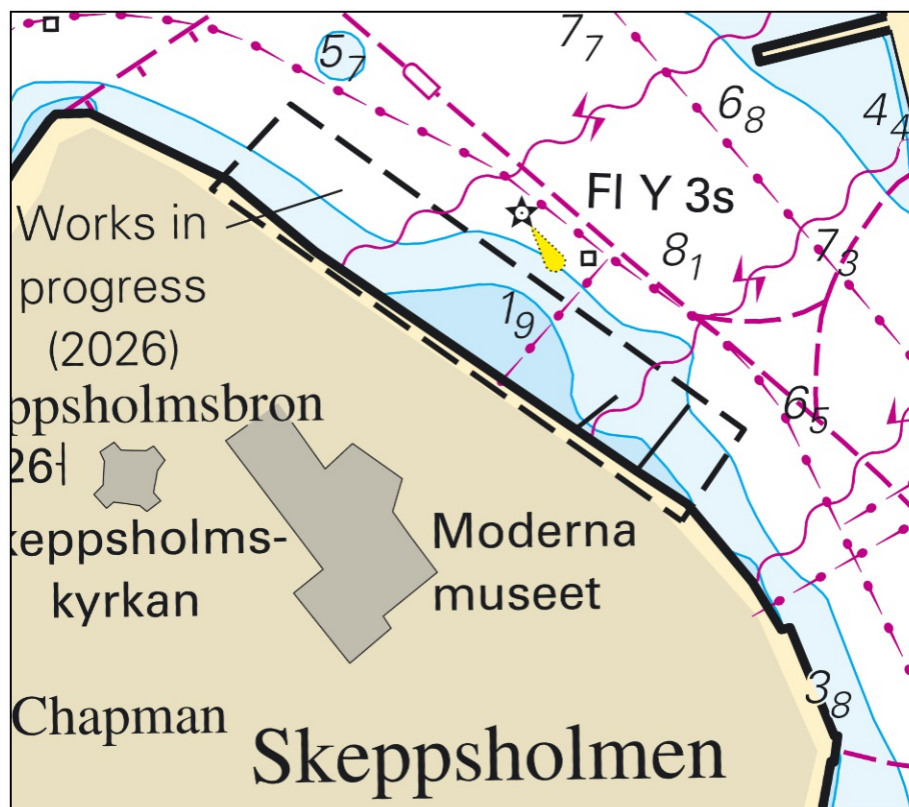

Byggnadsarbete vid Skeppsholmen

*** 20139 (T)****Sjökort: 6, 617, 62, 621, 6211****Sverige. Norra Östersjön. Oxelösund. N om Gränsö. Fyrar. Ombyggnationer.**

Tid: 30 juni - 31 juli 2026.

Ombyggnationer av fyrar och ett fast sjömärke SO om Oxelösund och N om Gränsö.

De fyrar som berörs och därav kommer att vara släckta under delar av eller hela den angivna tiden listas i tabellen nedan.

Släckta fyrar ersätts med tillfälligt ljus med fyrkaraktär VQ Y.

Påverkade fyrar

Grässkärsrevet VQ(8) G 7s 4M	a)	58-37,152N	017-13,029E
Hävringe nedre Q 14M	b)	58-36,184N	017-19,123E
Marö övre Q WRG	c)	58-32,999N	016-54,172E
Marö nedre Iso WRG 4s	d)	58-33,522N	016-54,603E
Fast sjömärke med fasadbelysning	e)	58-36,277N	017-18,661E
Ramsholmen övre Oc 3s	f)	58-33,611N	016-51,769E
Ramsholmen nedre Q	g)	58-33,747N	016-51,656E

Adm. LoL vol. C 6832

Adm. LoL vol. C 6855

Adm. LoL vol. C 6855-1

Adm. LoL vol. C 6857-4

Adm. LoL vol. C 6857-41

Bsp Kalmarsund 2023/s06, Bsp Ostkusten 2025/s04, s05, s21, s22, s23, s30, s32, s33, s34, s35

Sjöfartsverket. Publ. 01 juni 2026

*** 20160****Sverige. Norra Östersjön. Kanholmsfjärden. Namn i Båtportkort.**

I Sjöfartsverkets båtportkort "Stockholm Mellersta" har ett felaktigt namn upptäckts på sidan 47.

I övre högra hörnet av sidan står namnet "Jungfrufjärden". Det korrekta namnet ska vara "Kanholmsfjärden".

Ersätt	namn "Jungfrufjärden"	med "Kanholmsfjärden"	59-19,50N	018-47,45E
---------------	-----------------------	-----------------------	-----------	------------

Bsp Stockholm M 2024/s47, Bsp Stockholm M 2026/s47

Sjöfartsverket. Publ. 03 juni 2026

Mellersta Östersjön

* 20116

Sjökort: 712

Sverige. Mellersta Östersjön. Kalmar. Kalmar Hamn. Specialsprick.

Inför	specialsprick FI Y 3s	56-39,453N	016-21,990E
-------	-----------------------	------------	-------------

Bsp Kalmarsund 2023/s26, s35

Transportstyrelsen. Publ. 03 juni 2026

Södra Östersjön

* 20147 (T)

Sjökort: 921

Sverige. Södra Östersjön. Öresund. Falsterbokanalen. Arbeten. Ingen broöppning.

Notiser som utgår: [2026:1113/20006\(T\)](#)

Tid: Till 7 juni 2026.

Arbeten på bron över Falsterbokanalen. Ingen broöppning är möjlig.

Segelfri höjd under bron är 2 meter med anledning av en byggnadsställning.

Bro över Falsterbokanalen	55-24,61N	012-56,08E
---------------------------	-----------	------------

BSP Sydkusten 2025/s21, s25

Trafikverket. Publ. 29 maj 2026

*** 20151 (T)****Sjökort: 921****Sverige. Södra Östersjön. Öresund. Falsterbokanalen. Begränsad broöppning.****Tid: 4 - 12 juli 2026**

Bron över Falsterbokanalen har begränsade öppningstider med anledning av Falsterbo Horse show.

Broöppning kan erhållas klockan: 0600, 0700, 1300, 1900, 2100, 2200

Bro över Falsterbokanalen	55-24,61N	012-56,08E
---------------------------	-----------	------------

<https://www.sjofartsverket.se/falsterbo-kanal/>

BSP Sydkusten 2025/s21, s25

Trafikverket. Publ. 03 juni 2026

Öresund

* 20124 (T)

Sjökort: 92, 922

Sverige. Öresund. Öresund. N om Helsingborg. Domsten. Hornbaek. Arbete med sjökabel, el.

Tid: Tidigt juli 2026 - slutet Oktober 2026.

JD-Contractor A/S byter ut sjökabelsystem 2 på 400 kV. Arbetet omfattar mätningar, rensning av kabelgravar, borttagning av befintliga kablar samt förläggning och skydd av nya kablar och involverar ett stort antal fartyg.

Arbetsfartygen kommer att operera dygnet runt och använda ankare och stödben (spud-ben) nära land, samt dynamisk positionering (DP) i trafiksepareringszonen till havs.

Vakthavande personal kan kontaktas dygnet runt på VHF-kanal 16.

Sjöfarten uppmanas att visa hänsyn och passera arbetsområdet med försiktighet, på ett avstånd av minst 0,25 distansminuter till de fartyg som deltar i arbetet.

Arbete mellan a) - b)	a)	56-05,52N	012-29,40E
	b)	56-08,05N	012-35,28E

BSP Sydkusten 2025/s10, s11, s31

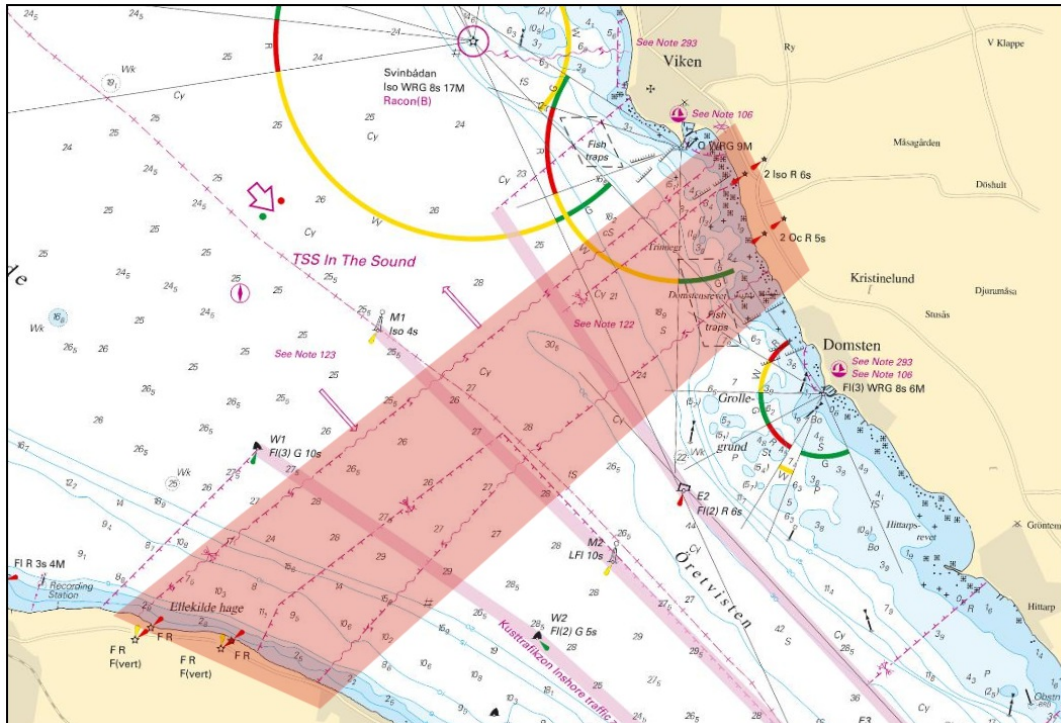

Kabelarbeten i Öresund

JD-Contractor A/S. Publ. 03 juni 2026

*** 20147 (T)**

Sjökort: 921

Sverige. Södra Östersjön. Öresund. Falsterbokanalen. Arbeten. Ingen broöppning.

Notisen visas i sin helhet under området Södra Östersjön i häftet.

*** 20151 (T)**

Sjökort: 921

Sverige. Södra Östersjön. Öresund. Falsterbokanalen. Begränsad broöppning.

Notisen visas i sin helhet under området Södra Östersjön i häftet.

Skagerrak

* 20075

Sjökort: 934

Sverige. Skagerrak. Havstenssund. Kalvön. Amundholmen. Stridsfjorden.
Marina odlingar.

Inför	marin odling	a)	58-46,83N	011-09,46E
Inför	marin odling	b)	58-46,28N	011-10,60E
Inför	marin odling	c)	58-47,22N	011-11,13E

BSP Västkusten N 2025/s11

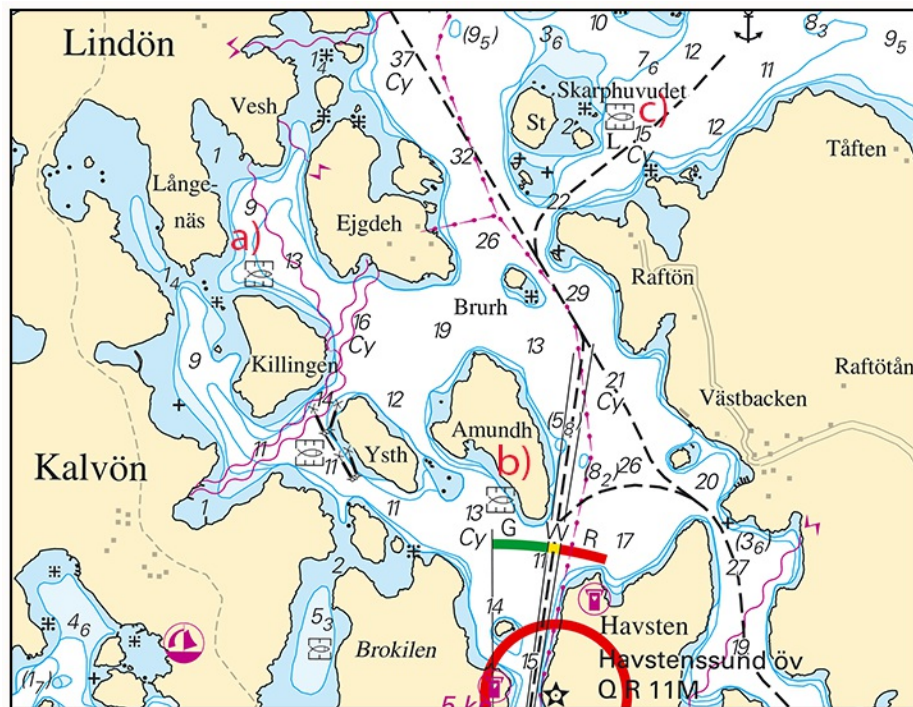

Marina odlingar i området runt Havstenssund

Havstenssund Ostron AB. Publ. 03 juni 2026

20152**Sjökort: 937****Norge. Skagerrak. V om Svinesund. Idefjorden. Ny fyr. Mølodden.**

Inför	fyr "Mølodden" Iso R 4s	59-05,60N	011-14,75E
--------------	-------------------------	-----------	------------

BSP Västkusten N 2025/s06, s34

Norwegian ENC. Publ. 03 juni 2026