

Ufs

Nr 1116

2026-04-29

Underrättelser för sjöfarande



Ufs-redaktionen
Sjöfartsverket
601 78 Norrköping
Tel: 0771 630 605
E-post: ufs@sjofartsverket.se

Ansvarig utgivare:
Affärsområdeschef Patrik Wiberg

www.sjofartsverket.se



SJÖFARTSVERKET

TILLKÄNNAGIVANDEN

Inga Tillkännagivanden i detta häfte.

UNDERRÄTTELSER

Områden utan notiser i detta häfte

Norra Kvarken
Bottenhavet
Ålands hav och Skärgårdshavet
Finska viken
Rigabukten
Sydöstra Östersjön
Sydvästra Östersjön
Store- och Lillebaelt
Skagerrak
Vänern och Trollhätte kanal
Övriga inlandsfarvatten
Ej områdesbundet

Bottenviken

* 20061 (T)

Sjökort: 41, 415, 421

Sverige. Bottenviken. O om Byske. Tåme. Skjutvarning. 11 maj - 5 juni 2026.

Skarpskjutning pågår på Tåme skjutfält vid de tider som anges i tabellen nedan. Vid dessa tider är det i sjökorten markerade riskområdet "R58" avlyst ut till angivet avstånd från stranden.

Varningsfyr tänds under skjutning.

Ytterligare upplysningar lämnas på VHF kanal 16, anrop Tåme skjutfält, eller tel. 010 824 84 05 (säkerhetscentralen).

Datum Tid Riskavstånd från stranden

Datum	Tid	Riskavstånd från stranden
11 - 14 maj	0800 - 2030	9,5 M
19 - 21 maj	0830 - 1830	9,5 M
25 - 28 maj	0830 - 1630	9,5 M
29 maj	0830 - 1230	9,5 M
1 - 4 juni	0830 - 1630	9,5 M
5 juni	0830 - 1230	9,5 M

Position: Cirka	a)	64-55N	021-30E	Tåme riskområde
Varningsfyr VQ Y 10M	b)	64-58,155N	021-20,165E	

Visas ej i ENC.

Bsp Bottenviken 2023/s06, s37, s38, s39, s40, s41, s42, s44

Försvarsmakten. Publ. 28 apr. 2026

Norra Östersjön

* 20012

Sjökort: 6145

Sverige. Norra Östersjön. Stockholm. Saltsjöbaden. Pålnäsviken. Sumpolmen. Specialprick.

Inför	specialprick	59-17,250N	018-18,831E
-------	--------------	------------	-------------

Bsp Stockholm M 2024/s20, s26, Bsp Stockholm M 2026/s20, s26

Transportstyrelsen. Publ. 29 apr. 2026

*** 20039 (T)****Sjökort: 612, 6142****Sverige. Norra Östersjön. NO om Stockholm. Trälhavet. Resarö. Margretelund. Arbeten.****Tid: Maj 2026**

Arbeten med rörläggning i området från Killingeviken på Resarö via Överbyfjärden, Resaröström, över Trälhavet mot fastlandet vid Margretelund.

Kontakt: Arbetsbåt VHF kanal 16. Arbetsledare 0702-68 32 15.

Arbeten med rörläggning a) - e)	a)	59-25,30N	018-19,00E
	b)	59-25,60N	018-17,60E
	c)	59-26,20N	018-17,75E
	d)	59-26,70N	018-18,95E
	e)	59-27,25N	018-19,90E

Bsp Stockholm M 2024/s14, Bsp Stockholm M 2026/s14, Bsp Stockholm N 2024/s38, s42, Bsp Stockholm N 2026/s38, s42

Lindesbergs Grus & Maskin AB. Publ. 29 apr. 2026

*** 20056****Sjökort: 617, 6172, 6173****Sverige. Norra Östersjön. S om Trosa. Bockholmen. Remmarklubbarna. Lateralprickar dras in.**

Stryk	babordsprick	a)	58-50,04N	017-35,14E
Stryk	styrbordsprick	b)	58-50,11N	017-35,26E
Stryk	babordsprick	c)	58-50,22N	017-35,22E
Stryk	styrbordsprick	d)	58-50,50N	017-35,21E

Bsp Mälaren - Hjälmarén 2024/s42, s57, Bsp Ostkusten 2025/s09, s29, s61, Bsp Stockholm S 2024/s31, s42, Bsp Stockholm S 2026/s31, s42

Sjöfartsverket. Publ. 27 apr. 2026

Mälaren och Södertälje kanal

* 20044 (T)

Sjökort: 6141

Sverige. Mälaren och Södertälje kanal. Stockholm. Årstaviken. Årstabron. Årstabroarna. Gamla Södra. Reducerad segelfri höjd.

Tid: 15 maj och eventuellt 17 maj 2026.

Inspektionsarbete av Årstabron, delen 'Gamla Södra', arbetet kommer att påverka den segelfria höjden som reduceras från 25 meter till 21 meter.

Sjöfarande uppmanas kontakta VTS Södertälje på VHF kanal 68 för information om arbete pågår.

Årstabroarna, Gamla Södra	59-18,37N	018-02,40E
---------------------------	-----------	------------

Bsp Mälaren - Hjälmarén 2024/s51

SWECO. Publ. 29 apr. 2026

* 20067 (T)

Sjökort: 6141

Sverige. Mälaren och Södertälje kanal. Stockholm. Stora Essingen. Lilla Essingen. Essingebron. Reparationsarbete. Utmärkning.

Notiser som utgår: [2025:1097/19766\(T\)](#)

Tid: Till 31 oktober, 2026.

Reparationsarbete av Essingebron. Arbetet inkluderar dykeriarbeten. Sjöfarande kan passera men uppmanas att hålla god uppsikt samt hålla låg fart för att möjliggöra en svalfri passage.

Arbetet inkluderar pråmar utmärkta med fast vitt- samt blinkande gult ljus, utmärkta skyddslänsar och prickar. Se tabell nedan.

Kontakt med sjöpersonal involverade i arbetet, kan upprättas via VHF kanal 68 samt 16. Arbetsledning kan kontaktas via telefon, på följande telefonnummer: 073 93 93 205, 076 17 24 984 alternativt 070 53 12 301.

Essingebron	59-19,41N	017-59,93E
-------------	-----------	------------

Specialprick	a)	59-19,406N	017-59,893E
Specialprick	b)	59-19,426N	017-59,921E
Specialprick	c)	59-19,401N	017-59,975E
Specialprick	d)	59-19,386N	017-59,944E

Bsp Mälaren - Hjälmarén 2024/s50

Länsstyrelsen Stockholm. Publ. 29 apr. 2026

Mellersta Östersjön

* 20021

Sjökort: 62, 731

Sverige. Mellersta Östersjön. Gotland. O om Slite. Laugrund. Kardinalprick.

Inför	ostkardinalprick	57-41,57N	018-56,34E
-------	------------------	-----------	------------

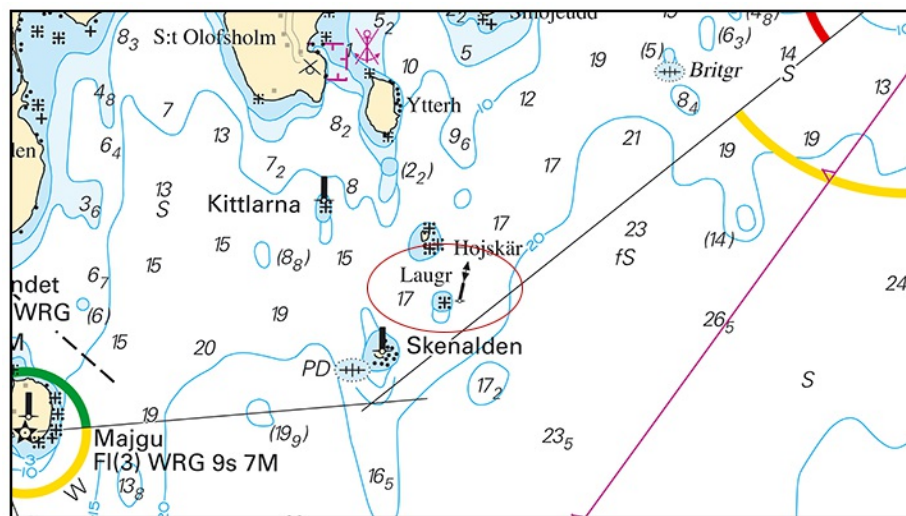

Ny ostkardinalprick. Slite

Transportstyrelsen. Publ. 27 apr. 2026

* 20022

Sjökort: 731

Sverige. Mellersta Östersjön. Gotland. Kappelshamn. Djuphamnen. Utmärkning.

Inför	speciallysprick FI Y 3s	57-50,529N	018-48,000E
-------	-------------------------	------------	-------------

Transportstyrelsen. Publ. 28 apr. 2026

*** 20058****Sjökort: 711****Sverige. Mellersta Östersjön. Norra Kalmarsund. N om Mönsterås. Vällö.
Norstö. Jättersön. Djup.**

En sjömätning i inloppet till Jättersön har påvisat andra djup än vad som redovisas i sjökortet.

De viktigaste förändringarna redovisas nedan i tabellform, samt i sin helhet i nästa tryck av berört sjökort.

Förändringen finns tillgänglig som en uppdatering av ENC.

Inför	djup 6,2 m	57-07,893N	016-33,292E
-------	------------	------------	-------------

Bsp Kalmarsund 2023/s44

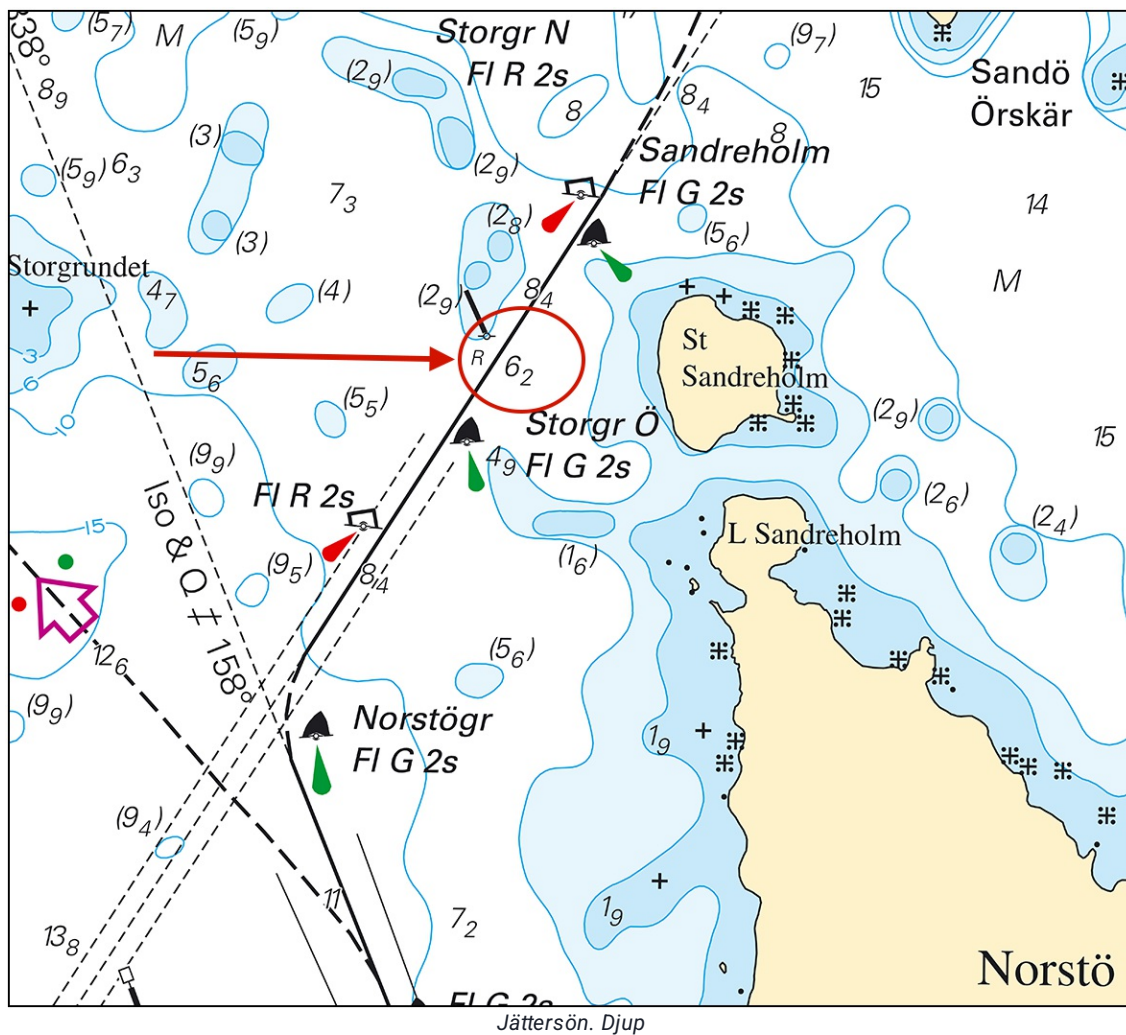

Södra Östersjön

* 19981

Sjökort: 7411, 7413

Sverige. Södra Östersjön. Karlskrona. Pantarholmen. Lysprickar.

Inför	speciallysprick FI(2) Y 10s	a)	56-10,170N	015-35,302E
Inför	speciallysprick FI(2) Y 10s	b)	56-10,208N	015-35,180E

Bsp Hanöbukten 2022/s16, s40, s42, Bsp Hanöbukten 2026/s16, s40, s42

Transportstyrelsen. Publ. 29 apr. 2026

Öresund

20053

Sjökort: 921

Danmark. Öresund. København. Tuborg. Skudeløbet. Tillträdesförbud. Utmärkning.

Stryk	ostkardinalboj med topptecken		a)	55-43,577N	012-36,070E
Inför	område med tillträdesförbud b) - f)		b)	55-43,499N	012-36,118E
			c)	55-43,503N	012-36,050E
			d)	55-43,590N	012-36,073E
			e)	55-43,572N	012-36,278E
			f)	55-43,503N	012-36,247E
Inför	babordsprick	på position d)			
Inför	babordsprick med topptecken	på position c)			
Inför	specialprick med topptecken	på position e)			

BSP Sydkusten 2025/s14

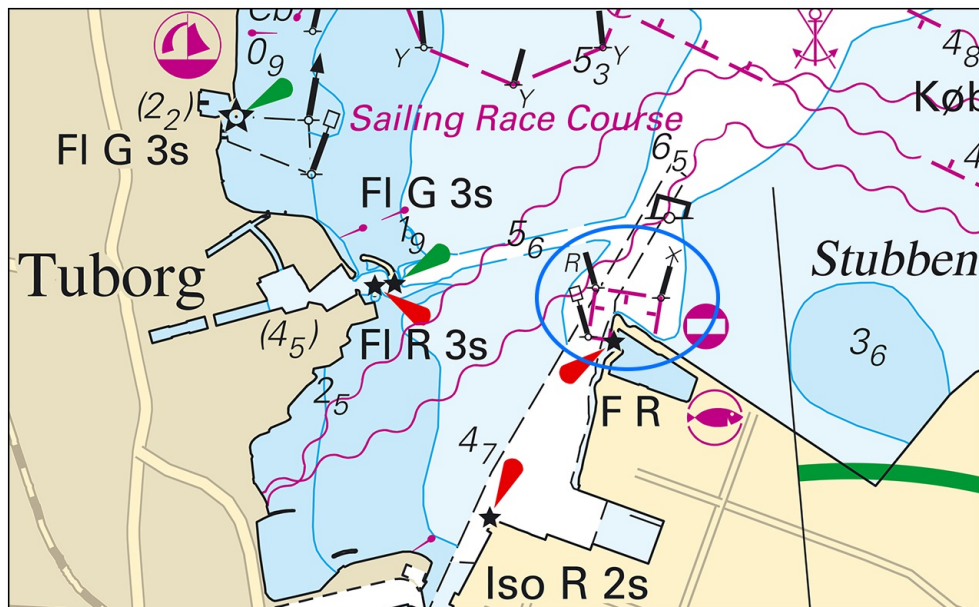

Område med tillträdesförbud utanför Tuborg, med tillhörande utmärkning

Danish ENC. Publ. 28 apr. 2026

Kattegatt

*** 19607**

Sjökort: 9313

Sverige. Kattegatt. S om Göteborg. Långholmen. Ganlebukten. Lateralmärken.

Ersätt	fast sjömärke med fyrljus R med	babordspåle	a)	57-37,836N	011-52,305E
Ersätt	fast sjömärke med fyrljus G med	styrbordspåle	b)	57-37,834N	011-52,280E

Bsp Västkusten S 2025/s47, s51

Sjöfartsverket. Publ. 29 apr. 2026

*** 20055 (T)**

Sjökort: 1352, 931, 9312

Sverige. Kattegatt. Göteborg. Göta älv. Hisingsbron. Ingen broöppning.

Tid: 23 maj 2026, kl. 1100 - 1830.

Ingen öppning av Hisingsbron med anledning av tävlingen Göteborgsvarvet.

Hisingsbron	57-42,90N	011-58,07E
-------------	-----------	------------

<https://www.goteborgsvarvet.se/>

Bsp Västkusten S 2025/s59, Trollhätte kanal - Dalslands kanal 2020/s06

Sjöfartsverket. Publ. 24 apr. 2026