

Underrättelser för sjöfarande Sjöfartsverket



Underrättelser för sjöfarande Områdesindelning



Ufs-redaktionen
Sjöfartsverket
601 78 Norrköping

Tel: 0771 630 605
E-post: ufs@sjofartsverket.se

Ansvarig utgivare:
Affärsområdeschef Patrik Wiberg

TILLKÄNNAGIVANDEN

Inga Tillkännagivanden i detta häfte.

UNDERRÄTTELSER

Områden utan notiser i detta häfte

Norra Kvarken
Bottenhavet
Ålands hav och Skärgårdshavet
Finska viken
Rigabukten
Sydöstra Östersjön
Sydvästra Östersjön
Öresund
Store- och Lillebaelt
Skagerrak
Vänern och Trollhätte kanal
Övriga inlandsfarvatten
Ej områdesbundet

Bottenviken

*** 19137 (T)**

Sjökort: 4211

**Sverige. Bottenviken. Skellefteå. Skelleftehamn. Kallholmsfjärden.
Muddringsarbete.**

Tid: Maj - Augusti 2025.

Under ovan angiven tid pågår muddringsarbeten i Skelleftehamn. Muddring kommer att utföras inom tre mindre områden, inom området redovisat i tabellen nedan.

I samband med arbetet kan utmärkning i området temporärt flyttas.

Kontaktuppgifter till mudderverk "Hector", kontakt bör i första hand ske via VHF på kanal 72. Alternativt kan mudderverket kontaktas på telefonnummer +358 40 09 33 538.

Område för muddringsarbeten a) - h)	a)	64-40,902N	021-15,850E
	b)	64-40,805N	021-15,549E
	c)	64-40,394N	021-16,677E
	d)	64-39,766N	021-17,415E
	e)	64-39,740N	021-18,236E
	f)	64-40,354N	021-17,153E
	g)	64-40,605N	021-16,912E
	h)	64-40,862N	021-15,884E

Bsp Bottenviken 2023/s65

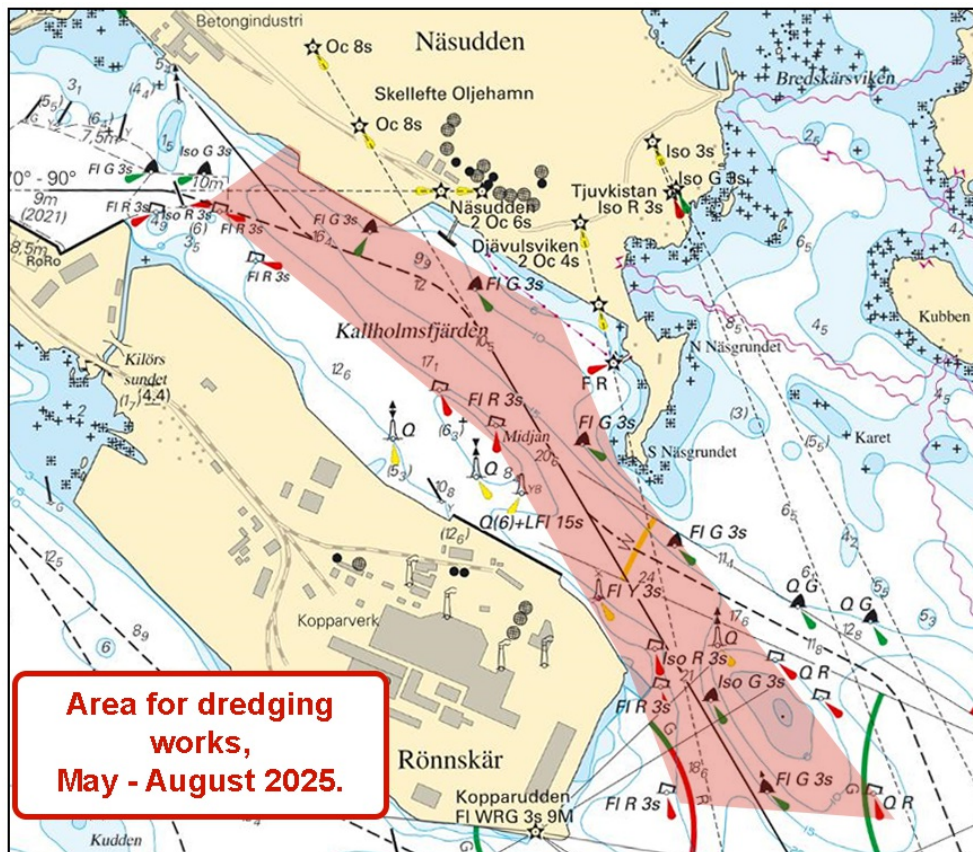

Område för muddringsarbeten i Skelleftehamn

* 19262 (T)

Sjökort: 4, 41, 415, 421

Sverige. Bottenviken. O om Byske. Tåme. Skjutvarning. 20 maj - 11 juni 2025.

Skarpskjutning pågår på Tåme skjutfält vid de tider som anges i tabellen nedan. Vid dessa tider är det i sjökorten markerade riskområdet "R 58" avlyst ut till angivet avstånd från stranden.

Varningsfyr tänds under skjutning.

Ytterligare upplysningar lämnas på VHF kanal 16, anrop Tåme skjutfält, eller tel. 0921 348 405 (säkerhetscentralen).

Datum Tid Riskavstånd från stranden

20 maj	0800 - 1630	6,5 M
21 - 22 maj	0800 - 2030	6,5 M
23 maj	0800 - 1330	6,5 M
31 maj	0900 - 1630	1,0 M
1 juni	0000 - 1600	1,0 M
9 juni	1330 - 1730	9,5 M
10 - 11 juni	0830 - 1730	9,5 M

Position: Cirka	a)	64-55N	021-30E	Tåme riskområde
Varningsfyr VQ Y 10M	b)	64-58,155N	021-20,165E	

Visas ej i ENC.

Bsp Bottenviken 2023/s37, s38, s39, s40, s41, s42, s44

Försvarsmakten. Publ. 07 maj 2025

Norra Östersjön

* 19214

Sjökort: 6142

Sverige. Norra Östersjön. NO om Lidingö. Långholmsfjärden. Utmärkning.

Inför	styrbordsprick	a)	59-22,871N	018-18,917E
Inför	babordsprick	b)	59-22,872N	018-18,498E
Inför	babordsprick	c)	59-22,901N	018-18,261E
Inför	nordkardinalprick med topptecken	d)	59-22,914N	018-17,728E
Inför	styrbordsprick	e)	59-23,044N	018-18,080E

Bsp Stockholm M 2024/s14, s46

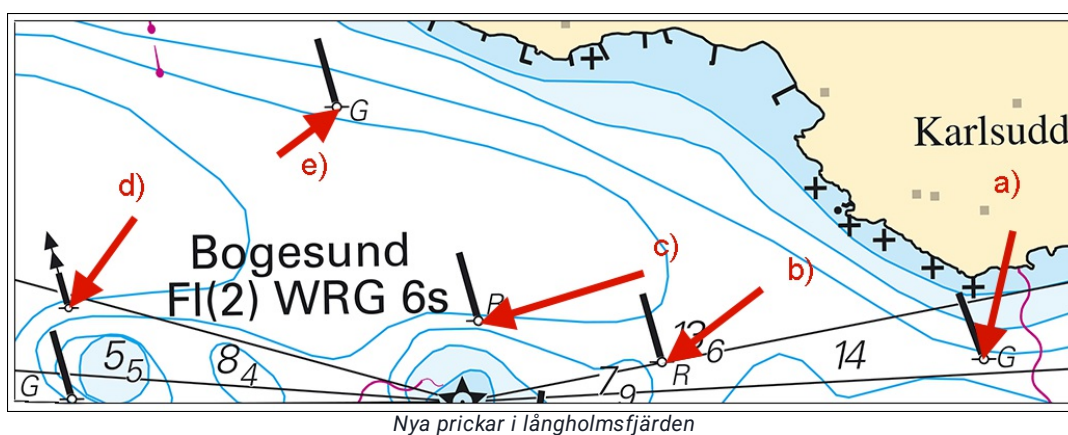

Sjöfartsverket. Publ. 07 maj 2025

* 19231

Sjökort: 6142

Sverige. Norra Östersjön. O om Täby. Stora Värtan. Utmärkning.

Ändra	babordsprick till	ostkardinalprick med topptecken	a)	59-24,314N	018-07,443E
Ändra	styrbordsprick till	västkardinalprick med topptecken	b)	59-25,866N	018-08,356E
Ändra	babordsprick till	sydkardinalprick med topptecken	c)	59-26,003N	018-10,303E

Bsp Stockholm M 2024/s12, s13

Sjöfartsverket. Publ. 06 maj 2025

*** 19248 (T)****Sjökort: 6212****Sverige. Norra Östersjön. Norrköping. Händelö. Motala ström. Händelöbron.
Ingen broöppning 13 maj 2025.**

Tid: 13 maj, 0900 - 1400

Med anledning av underhållsarbete så öppnas inte Händelöbron under ovanstående tid.

Händelöbron	58-36,59N	016-12,37E
-------------	-----------	------------

Visas ej i ENC.

Bsp Ostkusten 2023/s58, Bsp Ostkusten 2025/s58

Norrköpings kommun. Publ. 07 maj 2025

Mälaren och Södertälje kanal*** 19257 (T)****Sjökort: 6141****Sverige. Mälaren och Södertälje kanal. Stockholm. Stora Essingen. Lilla Essingen. Essingebron. Reparationsarbete. Utmärkning.**

Tid: 1 maj - 30 september 2025.

Under ovan angiven period pågår ett reparationsarbete av Essingebron, arbetet inkluderar dykeriarbeten. Sjöfarande kan passera men uppmanas hålla låg fart för att möjliggöra en svallfri passage.

Arbetet inkluderar pråmar utmärkta med fast vitt - samt blinkande gult ljus, utmärkta skyddslänsar och prickar. Se tabell nedan.

Kontakt med sjöpersonal involverade i arbetet, kan upprättas via VHF kanal 68 samt 16. Arbetsledning kan kontaktas via telefon, på följande telefonnummer: 073 93 93 205, 076 17 24 984 alternativt 070 53 12 301.

Essingebron	59-19,41N	017-59,93E
-------------	-----------	------------

specialmärke prick	a)	59-19,406N	017-59,893E
specialmärke prick	b)	59-19,426N	017-59,921E
specialmärke prick	c)	59-19,401N	017-59,975E
specialmärke prick	d)	59-19,386N	017-59,944E

Bsp Mälaren - Hjälaren 2024/s50

HBM Dykentreprenad AB. Publ. 07 maj 2025

Mellersta Östersjön

* 19255 (T)

Sjökort: 731

Sverige. Mellersta Östersjön. Gotland. Visby. Kaj 14 och 15. Djup.

Tid: Tills vidare

En sjömätning har påvisat att ett område är grundare än sjökortet visar vid kaj 14 och 15 i Visby.

Grundare än sjökortsdjup a) - d)	a)	57-37,806N	018-16,251E
	b)	57-37,803N	018-16,264E
	c)	57-37,705N	018-16,214E
	d)	57-37,706N	018-16,202E

Bsp Ostkusten 2023/s64, Bsp Ostkusten 2025/s64

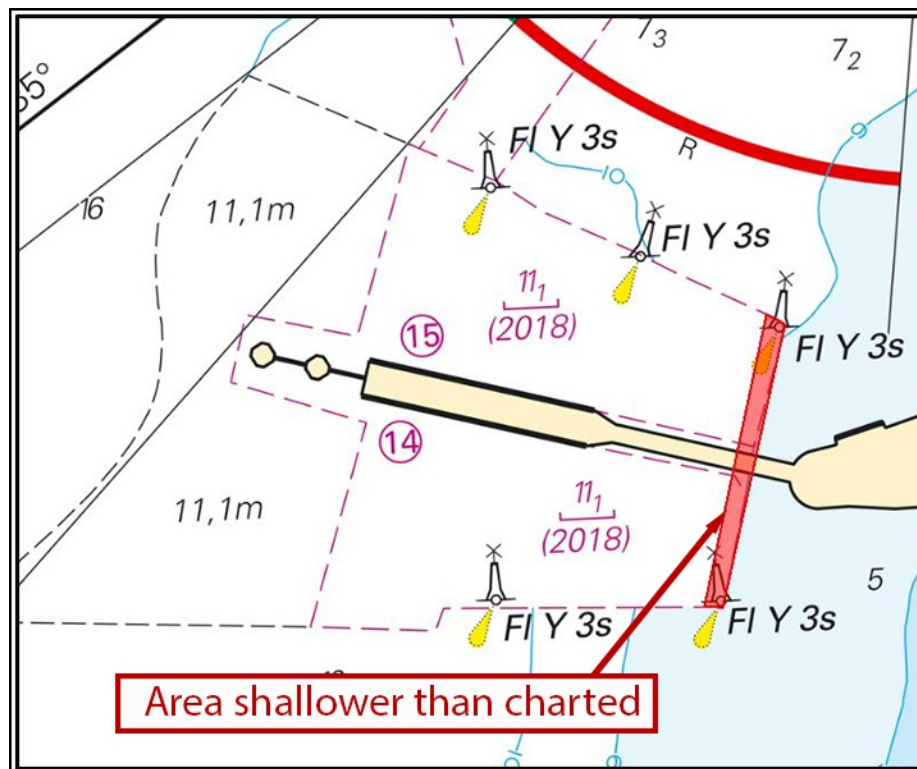

Område som identifierat som grundare än sjökortet visar i Visby hamn

Region Gotland. Publ. 02 maj 2025

Södra Östersjön

* 19256 (T)

Sjökort: 741, 7411

Sverige. Södra Östersjön. S om Karlskrona. S om Aspö. Sturkö övningsområden. Skjutning. 10 - 11 maj 2025.

Under angivna tider pågår övning med skarp ammunition i övningsområdena R63A (Sturkö Nord) och R63B (Sturkö Syd).

Riskområdet är angivet i tabellen samt sjökortsbilden nedan.

Riskområdet omfattar ankringsområde "A", detta område skall ej användas under angivna övningstider.

Upplysningar under pågående skjutning lämnas via telefon 070 81 95 838 alternativt VHF kanal 16.

Riskområde a) - l)	a)	56-04,35N	015-31,92E
	b)	56-03,19N	015-34,70E
	c)	56-01,72N	015-37,21E
	d)	56-01,45N	015-37,21E
	e)	56-00,97N	015-37,05E
	f)	56-00,11N	015-34,70E
	g)	55-59,78N	015-31,77E
	h)	56-00,15N	015-28,75E
	i)	56-01,05N	015-26,45E
	j)	56-01,51N	015-26,27E
	k)	56-01,82N	015-26,27E
	l)	56-03,15N	015-28,65E

Datum Tid

10 - 11 maj	0900 - 1600
-------------	-------------

Visas ej i ENC.

Bsp Hanöbukten 2022/s16, s19, s38, s39

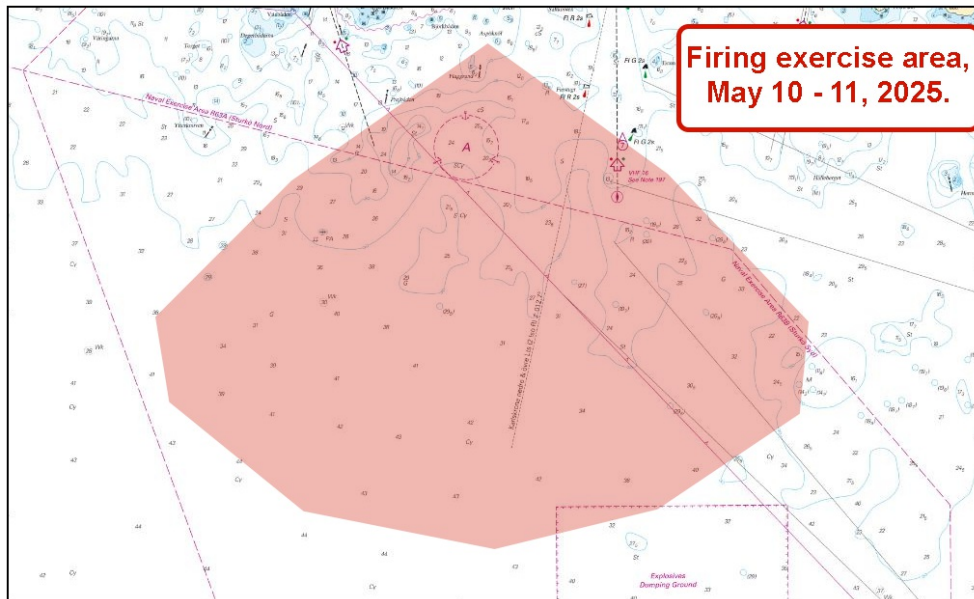

Riskområde för skjutning inom övningsområden vid Sturkö

Försvarmakten. Publ. 07 maj 2025

Kattegatt

* 19244 (T)

Sjökort: 931, 9312, 9313

Sverige. Kattegatt. Göteborgs skärgård. V om Styrso. Stora Rävholmen. Skjutvarning. 23 - 24 maj 2025.

Under angivna tider pågår övning med skarp ammunition i Göteborgs skärgårdsskjutfält.

Riskområdet är angivet i tabellen samt sjökortsbilden nedan.

Upplysningar under pågående skjutning lämnas via telefon 070 36 02 459 alternativt 073 08 34 568.

Riskområde mellan positionerna a) - h)	a)	57-36,766N	011-43,546E	Se sjökortsbild
	b)	57-36,787N	011-44,499E	
	c)	57-36,239N	011-45,610E	
	d)	57-35,852N	011-45,621E	
	e)	57-35,483N	011-44,782E	
	f)	57-35,429N	011-43,582E	
	g)	57-35,671N	011-42,981E	
	h)	57-36,548N	011-42,894E	

Datum Tid

23 - 24 maj	0800 - 2000
-------------	-------------

Bsp Västkusten S 2025/s18, s19, s44, s45, s46, s48, s49, s50, s53

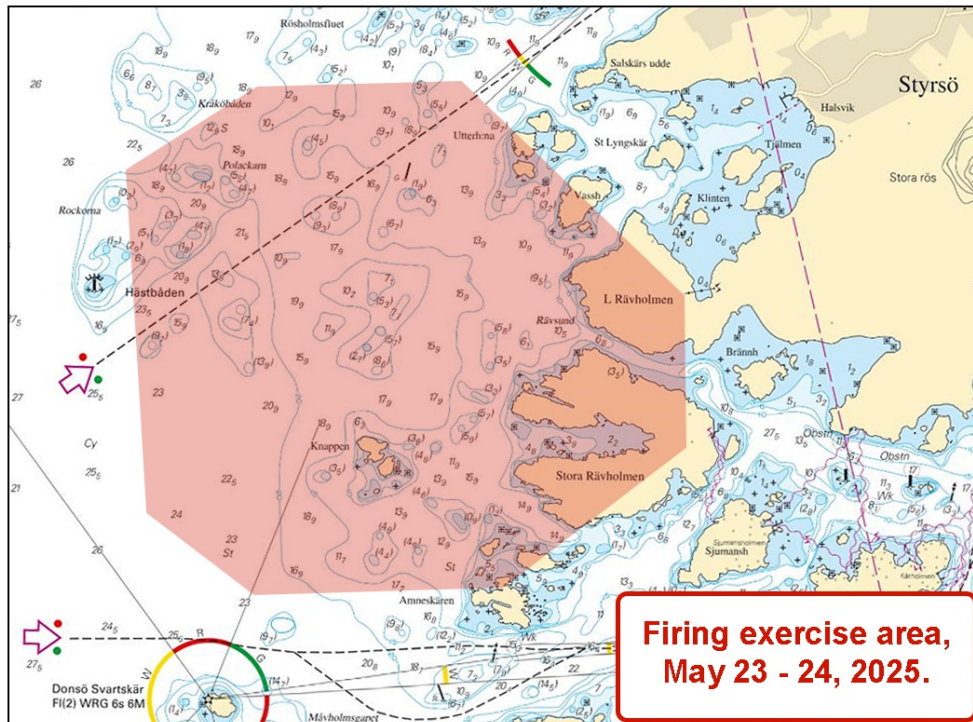

Ungefärligt övningsområde i göteborgs skärgård

Försvarmakten. Publ. 07 maj 2025