

Underrättelser för sjöfarande Sjöfartsverket



Underrättelser för sjöfarande Områdesindelning



Ufs-redaktionen
Sjöfartsverket
601 78 Norrköping

Tel: 0771 630 605
E-post: ufs@sjofartsverket.se

Ansvarig utgivare:
Affärsområdeschef Patrik Wiberg

TILLKÄNNAGIVANDEN

* 18953 (T)

Sverige. Ej områdesbundet. Rekommendationer för sjötrafik under isförhållanden i syfte att undvika olyckor för skridskoåkare etc.

Följande rekommendationer är framtagna i syfte att minska risken att människor som befinner sig på isen förolyckas eller avskärs från möjlighet att nå land.

Följ farlederna och var uppmärksam

När isen lagt sig bör sjöfarande i största möjliga utsträckning använda de farleder som redovisas i sjökort eller de inofficiella sjövägar som används av kollektivtrafik och av de som bor och verkar i skärgårdarna.

Isen bör inte brytas upp om människor befinner sig på isen i det område där fartyget framförs. En isränna kan hindra personerna från att ta sig till land.

Fartbegränsning och förbud mot att bryta isränna

För att möjliggöra transporter över isen i vissa områden kan det under vintern finnas fartbegränsning eller förbud mot sjöfart. Beslut om sådana restriktioner meddelas i varje enskilt fall som en temporär notis i Underrättelser för sjöfarande.

Att tänka på innan isränna bryts

Inför en sjöresa i isbelagda farvatten nära land eller i skärgårdar krävs en extra utförlig planering av färdvägen. Följ om möjligt befintliga isrännor längs farleder och sjövägar.

Innan ny isränna bryts bör man ta reda på lokala förhållanden. Till exempel om öar i området är bebodda, om skridskobanor eller transportvägar över isen brukar anordnas. Beakta även om det etablerats lokala rutiner för att varna för isrännor.

Informera allmänheten innan isränna bryts

Sveriges Radio P4 - Trafikredaktionen

Skicka ett mail med information om isrännan till trafikredaktionen@sverigesradio.se. Mailet ska innehålla information om var och när isrännan kommer att brytas eller har brutits. Det är viktigt att ange området i förhållande till en väl känd plats samt komplettera med detaljerad information om rännans sträckning. Fartygets namn samt rapportörens namn och kontaktuppgifter ska framgå.

Ring därefter till Trafikredaktionen och berätta att du skickat en e-post om isränna. Ring 020 999 444 eller via Sveriges Radios växel 08 784 50 00.

Informationen läses normalt i några av de fasta trafik- och servicerapporterna i den lokala P4-kanalen på vardagar kl 6-18 och publiceras på hemsidan <https://sverigesradio.se/sida/trafiken/>

Skridskonätet

Skicka ett mail med information om isrännan till fartyg@skridsko.net. Texten i mailet publiceras med automatik på hemsidan www.skridsko.net/mail/fartyg/. Mailet bör innehålla följande uppgifter:

Ämne: Ungefär var isränna ska brytas eller var isränna har observerats, ex. "Mälaren. Lövholmen-Stäket."

Maillets text ska innehålla: Datum när isränna ska brytas eller en befintlig isränna har observerats samt uppgift om isrännans sträckning. Om möjligt, bifoga en kartbild som visar rännans sträckning.

Ufs A, avsnitt 6.5

UNDERRÄTTELSER

Områden utan notiser i detta häfte

Bottenviken
Norra Kvarken
Bottenhavet
Ålands hav och Skärgårdshavet
Finska viken
Rigabukten
Mälaren och Södertälje kanal
Sydöstra Östersjön
Sydvästra Östersjön
Öresund
Store- och Lillebaelt
Skagerrak
Övriga inlandsfarvatten
Ej områdesbundet

Norra Östersjön

* 19192

Sjökort: 616, 6162

Sverige. Norra Östersjön. NO om Nynäshamn. S om Muskö. Måsknuvarna. Ballrickshällen. Utmärkning dras in.

Stryk	fast sjömärke	a)	58-57,933N	018-05,574E
Stryk	målad fläck	b)	58-57,896N	018-05,576E
Stryk	fast sjömärke	c)	58-57,424N	018-06,858E
Stryk	fast sjömärke	d)	58-57,455N	018-06,872E

Bsp Stockholm S 2024/s13, s20, s34, s35

Transportstyrelsen. Publ. 23 apr 2025

* 19234 (T)

Sjökort: 6142

Sverige. Norra Östersjön. N om Vaxholm. Hästholmen. Kodjupet. Lysboj tillfälligt ersatt.

Tid: Till hösten 2025.

Lysbojen i position enligt tabellen nedan, är temporärt ersatt av en obelyst babordsprick.

Babordslysboj	59-25,087N	018-20,722E
---------------	------------	-------------

Bsp Stockholm M 2024/s14, s46, Bsp Stockholm N 2024/s42

Sjöfartsverket. Publ. 22 apr 2025

Mellersta Östersjön

* 19204 (T)

Sjökort: 71, 712

**Sverige. Mellersta Östersjön. Kalmarsund. Kalmar. Ölandsbron. Högbron.
Tillfälligt reducerad segelfri höjd.**

Tid: 24 april, kl 2100 - 25 april, kl 0500, 2025.

Under ovanstående tider är den segelfria höjden för Ölandsbron, delen över farleden, reducerad från 34,9 till 32,9 meter.

Kontakt: Personal på plats, tel. 076 131 53 98 och 070 672 62 56.

Ölandsbron högbrons passage	56-40,737N	016-23,723E
-----------------------------	------------	-------------

Bsp Kalmarsund 2023/s25, s26, s34

Sweco. Publ. 23 apr 2025

* 19229 (T)

Sjökort: 731

Sverige. Mellersta Östersjön. Gotland. Visby. Yttre hamnen. Muddringsarbeten. Utökat område.

Notiser som utgår: [2025:1062/19194\(T\)](#)

Tid: 7 -30 april 2025

Under ovan angivna tider kommer muddringsarbeten att pågå i områdena runt kaj 5,6 och 7, Oljekajen och vid passagen till Inre hamnen. Sjöfarare uppmanas att navigera med försiktighet.

Följande enheter kommer att vara delaktiga i arbetet: Bogserbåten "Ran" med anropssignal SFE-2664 och Mudderverket "Tringa" med anropssignal SDLK.

Enheterna som deltar i arbetet kan kontaktas via VHF kanal 16.

Kaj 5	a)	57-38,104N	018-16,802E
Kaj 6	b)	57-38,034N	018-16,682E
Kaj 7	c)	57-37,943N	018-16,588E
Oljekaj	d)	57-38,019N	018-16,424E
Passage till Inre hamnen.	e)	57-38,212N	018-16,824E

Bsp Ostkusten 2023/s64, Bsp Ostkusten 2025/s64

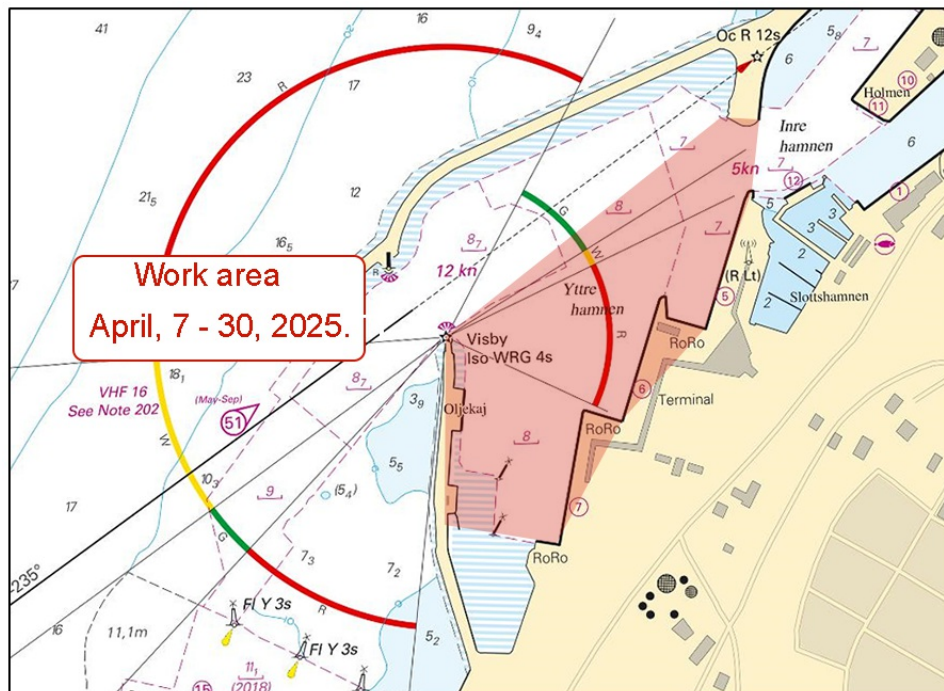

Arbetsområde

Södra Östersjön

*** 19226 (T)**

Sjökort: 7, 742, 743, 8, 83

Sverige. Södra Östersjön. S om Åhus. Ravlunda. Skjutvarning. 19 - 22 maj 2025.

Position: Cirka	55-46N	014-20E	Restriktionsområde R34 RAVLUNDA
-----------------	--------	---------	---------------------------------

Under angivna tider pågår skarpskjutning på Ravlunda skjutfält, varvid farvatten mellan Åhus och Simrishamn berörs. Därmed är det i sjökortet markerade området R34 avlyst ut till angivet avstånd från stranden.

Gult blixtljus, VQ Y, tänds vid skjutfältsgränserna när skjutning pågår.

Ytterligare upplysningar: VHF kanal 16/68, anropssignal "Ravlunda skjutfält" eller via Skjutinfo-centralen, telefon 031 69 28 05.

Datum Tid Riskavstånd

Datum	Tid	Riskavstånd
19 maj	1300 - 2200	6,8 M
20 -22 maj	0900 -1700	6,8 M

Visas ej i ENC.

Bsp Hanöbukten 2022/s06, s07, s24, s25, s26, s27, s28, s29, s30, s31, s32, s33, Bsp Sydkusten 2020/s06, s07, s29, BSP Sydkusten 2025/s06, s07, s29

Försvarmakten. Publ. 23 apr 2025

Kattegatt

*** 19235 (T)**

Sjökort: 931, 9312, 9313

Sverige. Kattegatt. Göteborgs skärgård. V om Känsö. V om Styrso. Skjutvarning. 6 - 8 maj 2025.

Notiser som utgår: [2025:1063/19201\(T\)](#)

Under angivna tider pågår övning med skarp ammunition i Göteborgs skärgårdsskjutfält.

Riskområdet är angivet i tabellen samt sjökortsbilden nedan.

Ankringsområde "C" påverkas, riskområdet hela ankringsområdet. Ankringsområdet ska ej användas kl. 0730 - 2000 under respektive övningsdag.

Farleden påverkas av riskområdet. Sjöfarande uppmanas att upprätthålla kontakt med VTS Göteborg.

Upplysningar under pågående skjutning lämnas på VHF kanal 16 eller via telefon 070 786 65 71.

Riskområde mellan positionerna a) - h)	a)	57-38,654N	011-42,301E	Se sjökortsbild
	b)	57-36,394N	011-46,096E	
	c)	57-35,762N	011-46,115E	
	d)	57-35,104N	011-44,516E	
	e)	57-34,054N	011-44,496E	
	f)	57-34,202N	011-37,329E	
	g)	57-38,006N	011-37,760E	
	h)	57-38,687N	011-41,247E	

Datum Tid

6 - 8 maj	0800 - 2000
-----------	-------------

Bsp Västkusten S 2023/s18, s19, s44, s45, s46, s48, s49, s50, s53, Bsp Västkusten S 2025/s18, s19, s44, s45, s46, s48, s49, s50, s53

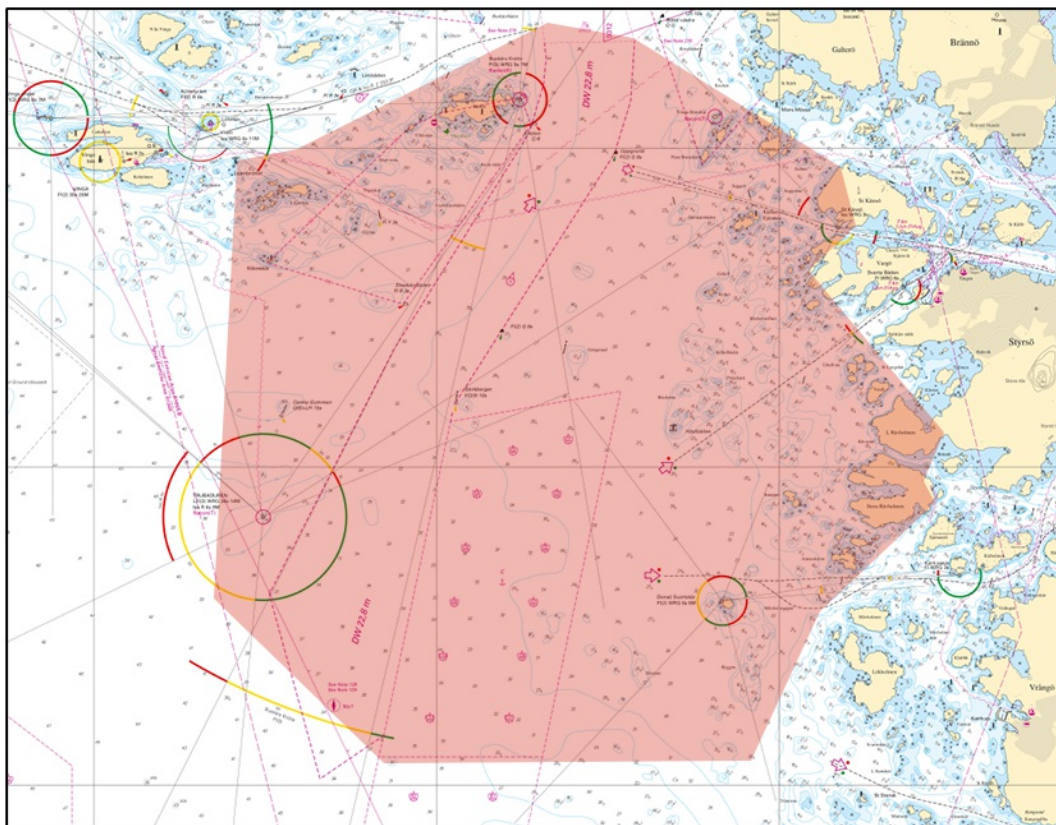

Skjutområde.

Försvarmakten. Publ. 23 apr 2025

Vänern och Trollhätte kanal

*** 19208 (T)****Sjökort: 1352****Sverige. Vänern och Trollhätte kanal. Göta älv. Nödinge. Nol. Avlyst farled.**

Tid: 5 maj kl 0600 - 9 maj kl 1800, 2025.

Under ovanstående tider kommer farleden vid Nödinge och Nol vara avlyst för all sjötrafik. Avlysningen sker på grund av arbeten i farleden.

Farleden är avlyst mellan farledmarkering 544 och 532. Se tabell nedan för nordligaste och sydligaste positionerna för avlysningen.

Nordligaste positionen	a)	57-55,348N	012-03,592E
Sydligaste positionen	b)	57-53,165N	012-02,045E

Trollhätte kanal - Dalslands kanal 2020/s10, s11

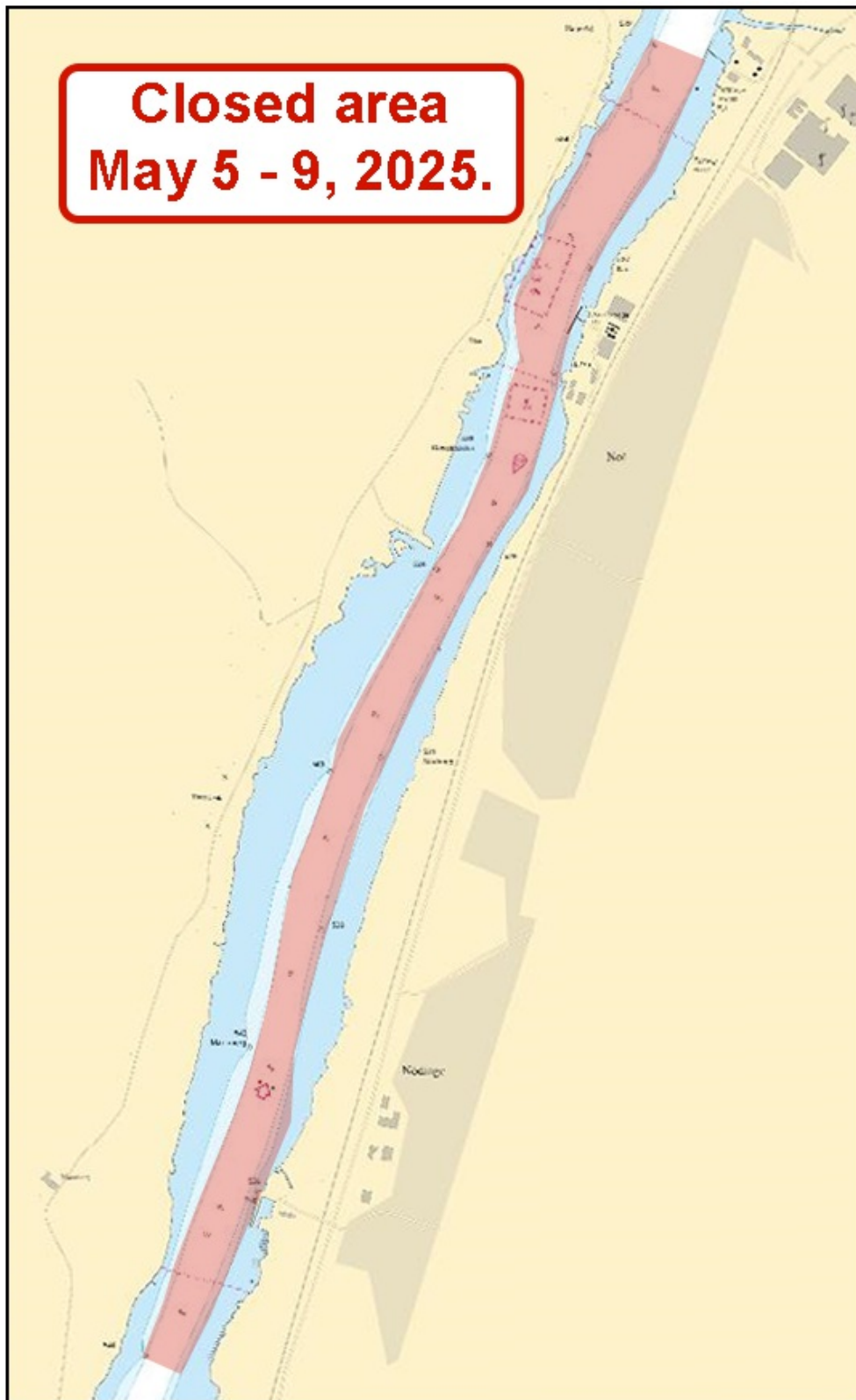

Avlyst område vid Nödinge och Nol