

Underrättelser för sjöfarande Sjöfartsverket



Underrättelser för sjöfarande Områdesindelning



Ufs-redaktionen
Sjöfartsverket
601 78 Norrköping

Tel: 0771 630 605
E-post: ufs@sjofartsverket.se

Ansvarig utgivare:
Affärsområdeschef Patrik Wiberg

Underrättelser för sjöfarande (Ufs) publiceras i ett häfte i PDF-format som i allmänhet utkommer varje vecka. Häftet är en sammanställning av de notiser som publiceras på Sjöfartsverkets webbplats: www.sjofartsverket.se/ufs Ufs-notiser innehåller uppgifter om förändringar i sjökort och annan information av vikt för navigering i svenska farvatten.

Informationen om förändringar i utländska vatten är begränsad. Ufs ger inte tillräckligt detaljerade upplysningar för att användaren ska kunna hålla andra länders sjökort fullständigt uppdaterade.

Ologiska sidbrytningar kan ibland uppstå då häftet genereras automatiskt från en databas.

Tillkännagivanden - Generell information, t.ex. nytryck av sjökort och kungörelser av beslut från olika myndigheter.

Underrättelser - Sjökortsrättelser samt temporära och preliminära notiser gällande en specifik geografisk plats.

En (*) framför notisens nummer anger att notisen är utfärdad av svensk myndighet och gäller svenska farvatten.

Bokstaven **(P)** efter numret anger att notisen är av förberedande art. Notisen kommer senare att ersättas med en verkställighetsnotis.

Bokstaven **(T)** efter numret anger att informationen gäller tillfälligt och upphör när giltighetstiden är slut eller att notisen ersatts med ny information via en verkställighetsnotis eller en ny T-notis.

Informationen som publiceras i preliminära och temporära notiser utkommer i allmänhet även som uppdateringar till elektroniskt sjökort (ENC). Om de inte återfinns i ENC finns texten "Visas ej i ENC" i notisen.

Bäringar är rättvisande från 0° medurs till 360°. När uppgiften gäller fyrsken, anges bäring från sjön i riktning mot fyren.

Sjökortsbilder i Ufs-notiser är avsedda för att förtydliga och förenkla rättelsearbetet. De är inte avsedda att klippas ut och införas i sjökort. I allmänhet beskrivs och visas rättelsen i det sjökort som har störst skala.

Uppgiftslämnaren är ansvarig för sakinnehållet i Ufs-notiser. Mer information om Ufs återfinns i publikationen **Ufs A**.

Sjöfynd (Lag 1918:163)

All hantering gällande Sjöfynd hänvisas till Polismyndigheten. Sjöfynd publiceras på Sjöfartsverkets webbplats: www.sjofartsverket.se/ufs

Rapportera faror och fel

Vid iakttagelse av fel på utmärkning, släckta fyrar, drivande föremål eller annat som kan utgöra fara för sjöfarten ska Sweden Traffic snarast kontaktas:

Tel: 0771-63 06 85

VHF anrop: Sweden Traffic på lämplig trafikkanal.

E-post: swedentraffic@sjofartsverket.se

Berörda sjökort och notisnummer

Berörda sjökort	Notisnr	Berörda sjökort	Notisnr
4	19135 (T)	931	19170 (T)
7	19184 (T)	933	19147
8	19184 (T)	1352	19111 (T)
10	19202 (T)	1352	19170 (T)
41	19135 (T)	1353	19171 (T)
61	19202 (T)	5342	19186
62	19202 (T)	6142	19132 (T)
62	19206	6142	19164
83	19184 (T)	6144	19181
83	19185 (T)	6145	19181
111	19199 (T)	6162	19202 (T)
121	19134	6163	19202 (T)
415	19135 (T)	7411	19151
421	19135 (T)	7411	19197 (T)
536	18831	7421	18694
536	19203	9211	19182
615	19181	9312	19111 (T)
616	19202 (T)	9312	19170 (T)
617	19206	9312	19175
711	19207	9313	19175
714	19151	9331	19147
714	19197 (T)		
731	19194 (T)		
741	19151		
741	19197 (T)		
742	19184 (T)		
742	19185 (T)		
743	19184 (T)		
743	19185 (T)		
923	19189 (T)		
924	19189 (T)		
931	19111 (T)		

TILLKÄNNAGIVANDEN

* 19205

Sjökort: 92, 924

Sverige. Kattegatt. Falkenberg. Falkenbergs hamn. Reducerat maximalt djupgående.

Tid: Tills vidare.

Det maximalt tillåtna djupgåendet för fartyg som anlöper Falkenbergs Hamn är 5,8 meter.

För mer information om gällande riktvärden och restriktioner, vänligen besök:
<https://www.sjofartsverket.se/sv/tjanster/lotsning/lotsomrade-malmo/restriktioner/>

Falkenbergs hamn	56-53,242N	012-28,434E
------------------	------------	-------------

Bsp Västkusten S 2023/s09, s27, s66, Bsp Västkusten S 2025/s09, s27, s66

Falkenbergs Terminal. Publ. 09 apr 2025

UNDERRÄTTELSE

Områden utan notiser i detta häfte

Norra Kvarken
Finska viken
Rigabukten
Sydöstra Östersjön
Sydvästra Östersjön
Store- och Lillebaelt
Ej områdesbundet

Bottenviken

* 19135 (T)

Sjökort: 4, 41, 415, 421

Sverige. Bottenviken. O om Byske. Tåme. Skjutvarning. Skjutvarning. 23 - 29 april 2025. Utökat riskområde 26 april.

Skarpskjutning pågår på Tåme skjutfält vid de tider som anges i tabellen nedan. Vid dessa tider är det i sjökorten markerade riskområdet "R58" avlyst ut till angivet avstånd från stranden.

Varningsfyr tänds under skjutning.

Ytterligare upplysningar lämnas på VHF kanal 16, anrop Tåme skjutfält, eller tel. 0921 348 405 (säkerhetscentralen).

OBS, Notera det utökade riskavståndet 26 april.

Datum Tid Riskavstånd från stranden

23 - 25 april	0830 - 1730	9,5 M
26 april	0830 - 1730	OBS, Utökat riskområde kl 1200 - 1400, 33,5 M. Se sjökortsbild.
27 april	0830 - 1730	9,5 M
28 april	0830 - 2130	9,5 M
29 april	0830 - 1430	9,5 M

Position: Cirka	a)	64-55N	021-30E	Tåme riskområde
Varningsfyr (VQ. Y.)	b)	64-58,155N	021-20,165E	

Visas ej i ENC.

Bsp Bottenviken 2023/s37, s38, s39, s40, s41, s42, s44

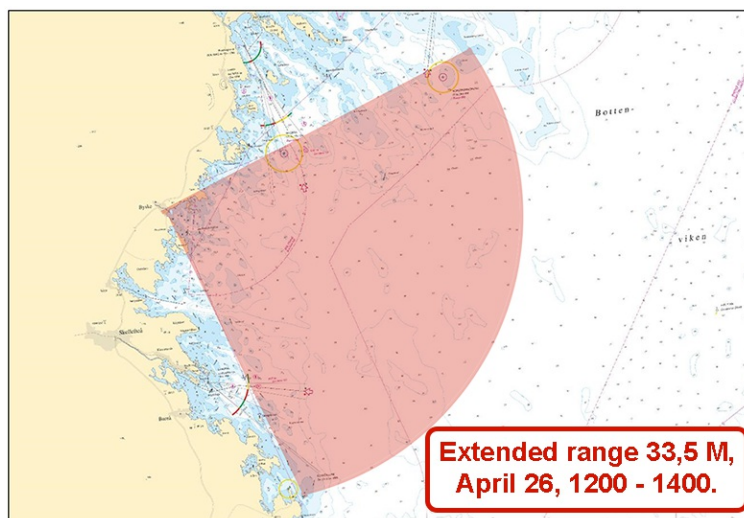

Utökat riskområde vid Tåme skjutfält

Bottenhavet

*** 19186**

Sjökort: 5342

Sverige. Bottenhavet. Gävle. Fredriksskans. V-AIS indragen.

Stryk	V-AIS, Virtuell AIS, som specialmärke	60-41,355N	017-12,995E
--------------	---------------------------------------	------------	-------------

Bsp Bottenhavet S 2023/s41

Transportstyrelsen. Publ. 09 apr 2025

*** 19203****Sjökort: 536****Sverige. Ålands hav och Skärgårdshavet. Hallstavik. Ensyrar. Ändrade karaktärer.**

Ändra	karaktär för ensyr Hallstavik nedre till Q R	a)	60-03,21N	018-35,3E
Ändra	karaktär för ensyr Hallstavik övre till Iso R 2s	b)	60-02,99N	018-35,3E

Adm. LoL C6312
Adm. LoL C6312-1

Bsp Stockholm N 2024/s17, s61

Transportstyrelsen. Publ. 09 apr 2025

Norra Östersjön

*** 19132 (T)****Sjökort: 6142****Sverige. Norra Östersjön. Stockholm. Nacka. Gamla Skurubron. Arbeten. Tillfälligt sänkning av segelfri höjd.**

Tid: 21 april - 15 juni 2025

Renoverings- och underhållsarbete pågår under ovanstående tidsperiod. Då en ställning monterats under bron reduceras segelfri höjd till 26 m under hela perioden.

Gamla Skurubron	a)	59-18,843N	018-13,302E
-----------------	----	------------	-------------

Visas ej i ENC.

Bsp Stockholm M 2024/s11

Svevia. Publ. 09 apr 2025

* 19164

Sjökort: 6142

Sverige. Norra Östersjön. Stockholm. Värmdö. Skogsön. Solöfjärden.
Sjökabel.

Inför	sjökabel mellan position a) - c)	a)	59-22,017N	018-27,509E	Se sjökortsbild
		b)	59-22,056N	018-27,450E	
		c)	59-22,101N	018-26,557E	

Bsp Stockholm M 2024/s15, s21

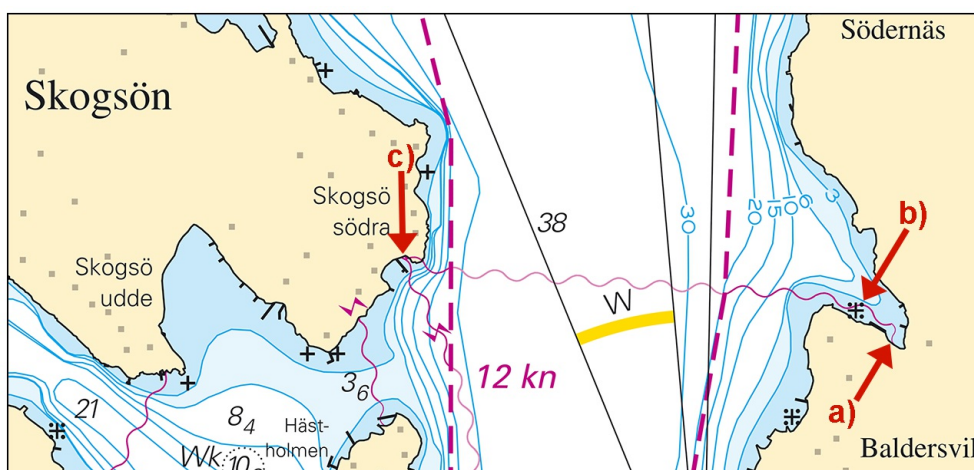

Ny sjökabel i Solöfjärden

Open Infra. Publ. 09 apr 2025

* 19181

Sjökort: 6144, 6145, 615

Sverige. Norra Östersjön. O om Stockholm. Runmarö. Södersunda. Norrviken.
Indragen prick.

Stryk	babordsprick	59-16,235N	018-43,95E
-------	--------------	------------	------------

Bsp Stockholm M 2024/s30, s47

Sjöfartsverket. Publ. 09 apr 2025

*** 19202 (T)****Sjökort: 10, 61, 616, 6162, 6163, 62****Sverige. Norra Östersjön. O om Utö. Skjutvarning 10 - 11, 18 -19 april.
Tillträdesförbud 7 - 20 april 2025.**Notiser som utgår: [2025:1061/19193\(T\)](#)

Position: Cirka	58-54N	018-20E	Utö skjutområde
-----------------	--------	---------	-----------------

Under angivna tider pågår skarpskjutning på Utö skjutfält varvid riskområdet O om Utö är avlyst ut till det avstånd som anges i tabellen. Utö skjutfält är dessutom avlyst dygnet runt perioden 7 - 20 april ut till ett avstånd av 2,2 M från stranden.

Under dygnets mörka timmar sker skjutning oftast med lys- och signalammunition.

Skjutning genomförs med laser. Sjöfarande ska EJ använda kikare/optiska instrument mot fältet.

Upplysningar under pågående skjutning lämnas på VHF kanal 16, anrop Utö skjutfält, eller tel. 08 501 570 45. Information om kommande skjutningar, tel: 010 823 18 23, Muskö Sjöcentral.

Datum Tid Riskavstånd från stranden

Datum	Tid	Riskavstånd från stranden
10 - 11 april	0900 - 1600	6,0 M
18 - 19 april	0900 - 1800	6,0 M

Visas ej i ENC.

Bsp Mälaren - Hjälmaran 2024/s07, Bsp Ostkusten 2023/s05, Bsp Ostkusten 2025/s05, Bsp Stockholm S 2024/s04, s05, s13, s17, s18, s19, s34, s35, s37

Försvarmakten. Publ. 09 apr 2025

*** 19206****Sjökort: 617, 62****Sverige. Norra Östersjön. S om Nynäshamn. S om Landsort. Tappat ankare i ankringsområde. Oren botten.**

Inför	oren botten	58-35,29N	017-45,63E
-------	-------------	-----------	------------

Bsp Ostkusten 2023/s05, Bsp Ostkusten 2025/s05, Bsp Stockholm S 2024/s04, s41

Sjöfartsverket. Publ. 09 apr 2025

Mälaren och Södertälje kanal

* 19199 (T)

Sjökort: 111

Sverige. Mälaren och Södertälje kanal. Stockholm. Ekerön. Lovön. Tappsund. Tappströmsbron. Temporärt ändrade öppningstider.

Tid: 1 maj - 1 september 2025.

Under ovan angivna tider medges broöppning endast under de tider och dagar som anges i tabellen nedan. Detta på grund av underhållsarbeten.

Tappströmsbron	59-17,57N	017-48,63E
----------------	-----------	------------

Veckodag Tid

Fredagar	2030
Lördagar	0930, 1630, 1730
Söndagar	0930, 1630, 1730

Bsp Mälaren - Hjälmaren 2024/s49

Trafikverket. Publ. 09 apr 2025

Mellersta Östersjön

* 19194 (T)

Sjökort: 731

Sverige. Mellersta Östersjön. Gotland. Visby. Yttre hamnen. Muddringsarbeten.

Tid: 7 -30 april 2025

Under ovan angivna tider kommer muddringsarbeten att pågå i områdena runt kaj 5,6 och 7 samt vid oljekajen. Sjöfarare uppmanas att navigera med försiktighet.

Följande enheter kommer att vara delaktiga i arbetet: Bogserbåten "Ran" med anropssignal SFE-2664 och Mudderverket "Tringa" med anropssignal SDLK.

Enheterna som deltar i arbetet kan kontaktas via VHF kanal 16.

Kaj 5	a)	57-38,104N	018-16,802E
Kaj 6	b)	57-38,034N	018-16,682E
Kaj 7	c)	57-37,943N	018-16,588E
Oljekaj	d)	57-38,019N	018-16,424E

Bsp Ostkusten 2023/s64, Bsp Ostkusten 2025/s64

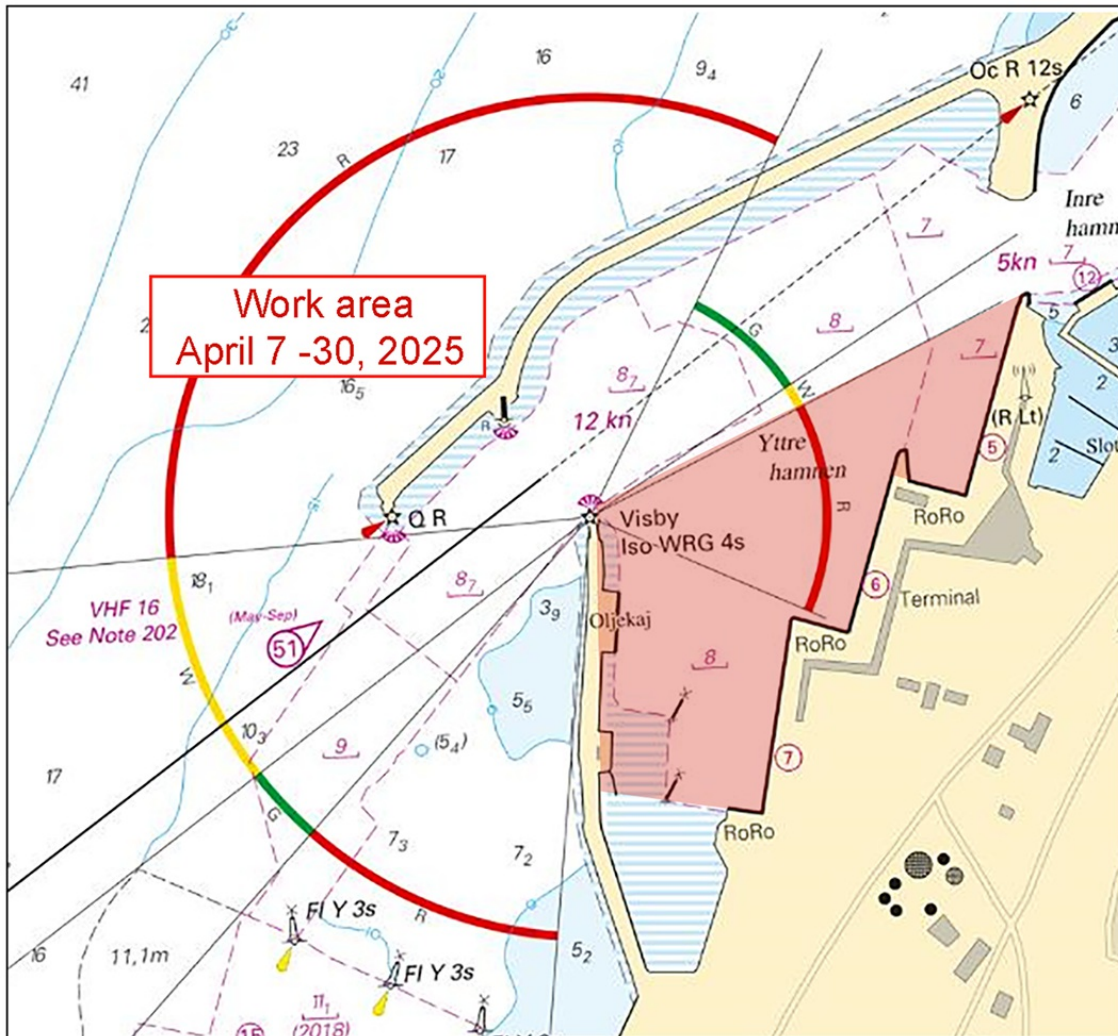

Arbetsområde i Visby Hamn

Region Gotland. Publ. 03 apr 2025

* 19207

Sjökort: 711

Sverige. Mellersta Östersjön. Norra Kalmarsund. Vällö. Kungsholmen. Jättersön. Djup vid kaj.

En sjömätning vid kajen i Jättersön har påvisat andra djup än vad som redovisas i sjökortet. Den viktigaste förändringen redovisas nedan i tabellform, samt i sin helhet i nästa tryck av berört sjökort. Uppdateringen finns tillgänglig som en uppdatering av ENC.

Ändra	djup vid kaj, från 8,2	till 8	57-05,859N	016-33,418E
-------	------------------------	--------	------------	-------------

Bsp Kalmarsund 2023/s20, s44

Sjöfartsverket. Publ. 09 apr 2025

Södra Östersjön

*** 18694**

Sjökort: 7421

Sverige. Södra Östersjön. S om Karlshamn. Starnö. Boön. Sternö vindhamn. Ensfyrar avvecklade.

Stryk	ensfyr	a)	56-08,737N	014-51,125E
Stryk	ensfyr	b)	56-08,709N	014-51,100E
Stryk	fyrkaraktär 2 F R	c)	56-08,703N	014-51,145E
Stryk	enslinje mellan position b) och d)	d)	56-09,090N	014-51,439E

Adm. LoL vol. C 7526

Adm. LoL vol. C 7526-1

Bsp Hanöbukten 2022/s46, s47

Transportstyrelsen. Publ. 09 apr 2025

*** 19151**

Sjökort: 714, 741, 7411

Sverige. Södra Östersjön. V om Torhamn. Ytterön. Eneskärskläppar. Flyttad prick.

Flytta	stybordsprick från position a) till b)	a)	56-05,715N	015-47,321E
		b)	56-05,694N	015-47,340E

Bsp Hanöbukten 2022/s15, s17, s37

Sjöfartsverket. Publ. 09 apr 2025

*** 19184 (T)****Sjökort: 7, 742, 743, 8, 83****Sverige. Södra Östersjön. S om Åhus. Ravlunda. Skjutvarning. 28 - 30 april 2025.**

Position: Cirka	55-46N	014-20E	Restriktionsområde R34 RAVLUNDA
-----------------	--------	---------	---------------------------------

Under angivna tider pågår skarpskjutning på Ravlunda skjutfält, varvid farvatten mellan Åhus och Simrishamn berörs. Därmed är det i sjökortet markerade området R34 avlyst ut till angivet avstånd från stranden.

Gult blixtljus, VQ Y, tänds vid skjutfältsgränserna när skjutning pågår.

Ytterligare upplysningar: VHF kanal 16/68, anropssignal "Ravlunda skjutfält" eller via Skjutinfo-centralen, telefon 031 69 28 05.

Datum Tid Riskavstånd

28 - 30 april	0900 - 1700	6,8 M
---------------	-------------	-------

Visas ej i ENC.

Bsp Hanöbukten 2022/s06, s07, s24, s25, s26, s27, s28, s29, s30, s31, s32, s33, Bsp Sydkusten 2020/s06, s07, s29, BSP Sydkusten 2025/s06, s07, s29

Försvarsmakten. Publ. 07 apr 2025

*** 19185 (T)****Sjökort: 742, 743, 83****Sverige. Södra Östersjön. Inseglingen till Åhus. Rinkaby. Skjutvarning. 29 - 30 april 2025.**

Position: Cirka	55-56N	014-22E	Restriktionsområde R38A RINKABY
-----------------	--------	---------	---------------------------------

Under angiven tid pågår skarpskjutning på Rinkaby skjutfält, varvid farvatten utanför Åhus berörs. Därmed är det i sjökorten markerade området R38A avlyst ut till angivet avstånd från stranden.

Gult blixtljus, VQ Y, tänds vid skjutfältsgränserna när skjutning pågår.

Ytterligare upplysningar: VHF kanal 16/18, anropssignal "Rinkaby skjutfält" eller via Skjutinfo-centralen: 031 69 28 05.

Datum	Tid	Riskavstånd
29 - 30 april	0900 - 1600	2,5 M

Visas ej i ENC.

Bsp Hanöbukten 2022/s24, s25, s26, s28

Försvarsmakten. Publ. 07 apr 2025

*** 19197 (T)****Sjökort: 714, 741, 7411****Sverige. Södra Östersjön. SO om Karlskrona. Utklippan. Utlängan. Förläggning av sjökabel.**

Tid: 25 april - 4 maj 2025.

Under ovan angivna tider pågår ett arbete med förläggning av sjökabel mellan öarna Utlängan och Utklippan.

Arbetet genomförs av fartyget C/S Pleijel med tillhörande arbetsbåtar. Samtliga enheter kommer att vara utrustade med AIS. Sjöfarande uppmanas passera med ett minsta CPA på 0,5 M och reducerad fart.

Kontakt: C/S Pleijel med anropssignal SMWY, tel. 070 270 50 13 (GSM) eller 08 124 004 56 (Satellit).

Arbetsområde cirka, mellan position a) - e)	a)	55-56,816N	015-42,670E
	b)	56-00,734N	015-47,192E
	c)	56-01,193N	015-46,372E
	d)	55-58,322N	015-42,576E
	e)	55-57,245N	015-41,577E

Bsp Hanöbukten 2022/s15, s35

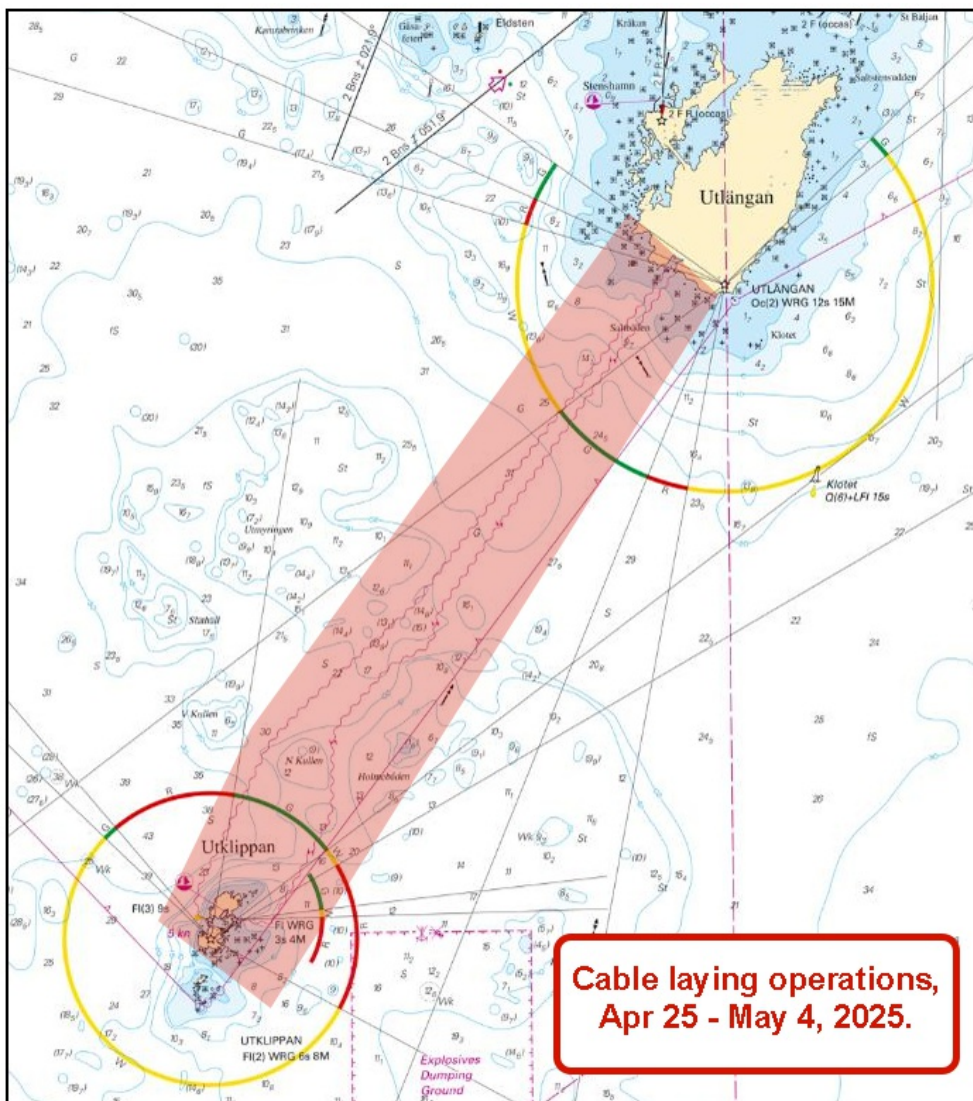

Arbetsområde mellan Utlängan och Utklippan

Baltic Offshore. Publ. 09 apr 2025

Öresund

* 19182

Sjökort: 9211

Sverige. Öresund. Malmö. Malmö hamn. Östra hamnen. Utmärkning.

Flytta	specialprick med topptecken	från position a) till b)	a)	55-37,560N	013-01,203E
			b)	55-37,471N	013-01,236E
	specialprick med topptecken	från position c) till d)	c)	55-37,579N	013-01,305E
			d)	55-37,465N	013-01,274E

Bsp Sydusten 2020/s45, BSP Sydusten 2025/s45

Transportstyrelsen. Publ. 07 apr 2025

Kattegatt

*** 19111 (T)**

Sjökort: 1352, 931, 9312

Sverige. Kattegatt. Göteborg. Göta älv. Hisingsbron. Farled delvis avlyst.

Tid: 17 maj 2025, kl. 1200 - 1830.

Farleden under Hisingsbron är delvis avlyst för sjötrafik som behöver broöppning under ovanstående tid. Fartyg med maxhöjd på 12 meter kan passera under bron.

Hisingsbron	57-42,90N	011-58,07E
-------------	-----------	------------

Bsp Västkusten S 2023/s59, Bsp Västkusten S 2025/s59, Trollhätte kanal - Dalslands kanal 2020/s06

Sjöfartsverket. Publ. 09 apr 2025

*** 19170 (T)**

Sjökort: 1352, 931, 9312

Sverige. Kattegatt. Göteborg. Göta älv. Marieholm. Marieholmsbroarna. Ingen broöppning 3 - 4 maj 2025.

Tid: 3 maj, kl 0700 - 4 maj, kl 2300, 2025.

Under ovan angivna tider är farleden under Marieholmsbroarna avlyst för fartyg som kräver broöppning vid passage. Fartyg som inte kräver broöppning vid passage påverkas inte av den här avlysningen.

Marieholmsbroarna	57-43,726N	011-59,610E
-------------------	------------	-------------

Trollhätte kanal - Dalslands kanal 2020/s06

Sjöfartsverket. Publ. 09 apr 2025

*** 19175****Sjökort: 9312, 9313****Sverige. Kattegatt. Göteborg. Skandiahamnen. Skarvikshamnen. Kaj 521. Djup återställt.**Notiser som utgår: [2024:1039/18833\(T\)](#)

Efter muddringsarbeten är nu djupet vid kaj 521 i Göteborgs hamn återställt till sjökortsdjup (11,9 meter).

Skarvikshamnen; Kaj 521	57-41,46N	011-52,19E
-------------------------	-----------	------------

Bsp Västkusten S 2023/s47, s56, s58, Bsp Västkusten S 2025/s47, s56, s58

Göteborgs hamn. Publ. 03 apr 2025

*** 19189 (T)****Sjökort: 923, 924****Sverige. Kattegatt. V om Halmstad. Ringenäs. Skjutvarning. 12 - 13 april 2025.**

Position cirka	56-40,8N	012-38,6E	Restriktionsområde R41A RINGENÄS
----------------	----------	-----------	----------------------------------

Under angiven tid pågår skarpskjutning på Ringenäs skjutfält. Riskområdet sträcker sig ut till nedan angivet avstånd från stranden. Begränsning i sidled framgår av det i sjökortet markerade riskområdet (R41A). Två skjutvarningsfyrar, VQ Y är tända när skjutning pågår.

Ytterligare upplysningar: tel. 035 266 39 55, 035 536 77.

Datum Tid Riskavstånd

Datum	Tid	Riskavstånd
12 april	0900 - 1545	2,4 M
13 april	0900 - 1200	2,4 M

Visas ej i ENC.

Bsp Västkusten S 2023/s28, s29, s30, Bsp Västkusten S 2025/s28, s29, s30

Försvarmakten. Publ. 09 apr 2025

Skagerrak

* 19147

Sjökort: 933, 9331

Sverige. Skagerrak. N om Lysekil. Brofjorden. Preemraff Lysekil. Råoljehamn. Produkthamn. Tillträdesförbud.

Inför	gräns för område med tillträdesförbud	position a) - d)	a)	58-21,152N	011-26,251E	Se sjökortsbild
			b)	58-21,339N	011-26,351E	
			c)	58-21,481N	011-25,960E	
			d)	58-21,309N	011-25,767E	
Inför	gräns för område med tillträdesförbud	position e) - h)	e)	58-20,519N	011-24,132E	
			f)	58-20,579N	011-23,950E	
			g)	58-21,040N	011-24,493E	
			h)	58-20,995N	011-24,578E	

BSP Västkusten N 2023/s15, s16, s19, s28, s29, BSP Västkusten N 2025/s15, s16, s19, s28, s29

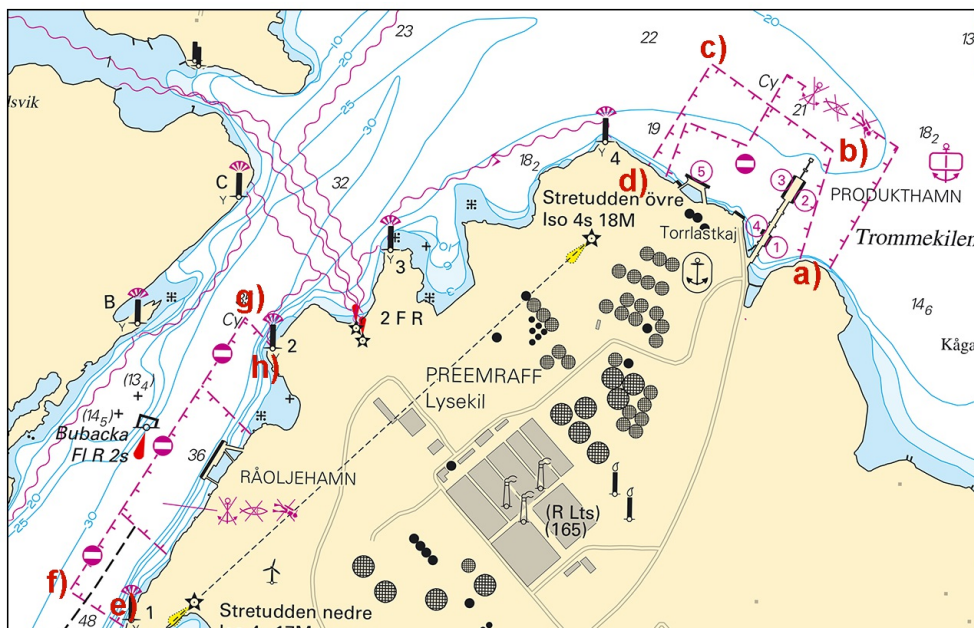

Nya områden med tillträdesförbud vid Preemraff Lysekil

Vänern och Trollhätte kanal

* 19171 (T)

Sjökort: 1353

Sverige. Vänern och Trollhätte kanal. Göta älv. Trollhättan. S om Stallbackaön. Järnvägsbron. Avlyst farled.

Tid: 25 - 27 april 2025, kl 2200 - 1000 varje dygn.

Under ovan angivna tider är farleden under Järnvägsbron avlyst för all sjötrafik, med anledning av underhållsarbeten.

Järnvägsbron	58-17,499N	012-17,525E
--------------	------------	-------------

Trollhätte kanal - Dalslands kanal 2020/s21

Sjöfartsverket. Publ. 09 apr 2025

Övriga inlandsfarvatten

* 19134

Sjökort: 121

Sverige. Övriga inlandsfarvatten. Vättern. Karlsborg. Vanäs udde. Utmärkning.

Inför	specialprick med topptecken	a)	58-31,980N	014-33,050E
Inför	specialprick med topptecken	b)	58-31,970N	014-32,900E

Bsp Göta Kanal 2022/s09, s10, s16, s24

Transportstyrelsen. Publ. 09 apr 2025