

Underrättelser för sjöfarande Sjöfartsverket



Underrättelser för sjöfarande Områdesindelning



Ufs-redaktionen
Sjöfartsverket
601 78 Norrköping

Tel: 0771 630 605
E-post: ufs@sjofartsverket.se

Ansvarig utgivare:
Affärsområdeschef Patrik Wiberg

TILLKÄNNAGIVANDEN

* 18953 (T)

Sverige. Ej områdesbundet. Rekommendationer för sjötrafik under isförhållanden i syfte att undvika olyckor för skridskoåkare etc.

Följande rekommendationer är framtagna i syfte att minska risken att människor som befinner sig på isen förolyckas eller avskärs från möjlighet att nå land.

Följ farlederna och var uppmärksam

När isen lagt sig bör sjöfarande i största möjliga utsträckning använda de farleder som redovisas i sjökort eller de inofficiella sjövägar som används av kollektivtrafik och av de som bor och verkar i skärgårdarna.

Isen bör inte brytas upp om människor befinner sig på isen i det område där fartyget framförs. En isränna kan hindra personerna från att ta sig till land.

Fartbegränsning och förbud mot att bryta isränna

För att möjliggöra transporter över isen i vissa områden kan det under vintern finnas fartbegränsning eller förbud mot sjöfart. Beslut om sådana restriktioner meddelas i varje enskilt fall som en temporär notis i Underrättelser för sjöfarande.

Att tänka på innan isränna bryts

Inför en sjöresa i isbelagda farvatten nära land eller i skärgårdar krävs en extra utförlig planering av färdvägen. Följ om möjligt befintliga isrännor längs farleder och sjövägar.

Innan ny isränna bryts bör man ta reda på lokala förhållanden. Till exempel om öar i området är bebodda, om skridskobanor eller transportvägar över isen brukar anordnas. Beakta även om det etablerats lokala rutiner för att varna för isrännor.

Informera allmänheten innan isränna bryts

Sveriges Radio P4 - Trafikredaktionen

Skicka ett mail med information om isrännan till trafikredaktionen@sverigesradio.se. Mailet ska innehålla information om var och när isrännan kommer att brytas eller har brutits. Det är viktigt att ange området i förhållande till en väl känd plats samt komplettera med detaljerad information om rännans sträckning. Fartygets namn samt rapportörens namn och kontaktuppgifter ska framgå.

Ring därefter till Trafikredaktionen och berätta att du skickat en e-post om isränna. Ring 020 999 444 eller via Sveriges Radios växel 08 784 50 00.

Informationen läses normalt i några av de fasta trafik- och servicerapporterna i den lokala P4-kanalen på vardagar kl 6-18 och publiceras på hemsidan <https://sverigesradio.se/sida/trafiken/>

Skridskonätet

Skicka ett mail med information om isrännan till fartyg@skridsko.net. Texten i mailet publiceras med automatik på hemsidan www.skridsko.net/mail/fartyg/. Mailet bör innehålla följande uppgifter:

Ämne: Ungefär var isränna ska brytas eller var isränna har observerats, ex. "Mälaren. Lövholmen-Stäket."

Maillets text ska innehålla: Datum när isränna ska brytas eller en befintlig isränna har observerats samt uppgift om isrännans sträckning. Om möjligt, bifoga en kartbild som visar rännans sträckning.

Ufs A, avsnitt 6.5

UNDERRÄTTELSE

Områden utan notiser i detta häfte

Norra Kvarken
Bottenhavet
Finska viken
Rigabukten
Norra Östersjön
Mälaren och Södertälje kanal
Sydöstra Östersjön
Sydvästra Östersjön
Öresund
Store- och Lillebaelt
Vänern och Trollhätte kanal
Ej områdesbundet

Bottenviken

* 19105 (T)

Sjökort: 4, 41, 415, 421

Sverige. Bottenviken. O om Byske. Tåme. Skjutvarning. 28 februari 2025.

Position: Cirka	a)	64-55N	021-30E	Tåme riskområde
Varningsfyr VQ Y	b)	64-58,155N	021-20,165E	

Skarpskjutning pågår på Tåme skjutfält vid de tider som anges i tabellen nedan. Vid dessa tider är det i sjökorten markerade riskområdet "R 58" avlyst ut till angivet avstånd från stranden.

Varningsfyr tänds under skjutning.

Ytterligare upplysningar lämnas på VHF kanal 16, anrop Tåme skjutfält, eller tel. 0921 348 405 (säkerhetscentralen).

Datum Tid Riskavstånd från stranden

28 februari	0830 - 1530	9,5 M
-------------	-------------	-------

Visas ej i ENC.

Bsp Bottenviken 2023/s37, s38, s39, s40, s41, s42, s44

Försvarmakten. Publ. 26 feb 2025

Ålands hav och Skärgårdshavet

* 19031 (T)

Sjökort: 536

Sverige. Ålands hav och Skärgårdshavet. Farled till Hallstavik. SO om Ormöundet. Edeboviken. Hinder. Djup.

Tid: Tills vidare

Avvikande djup och undervattenshinder har upptäckts under en sjömätning i farleden till Hallstavik.

område där djupet understiger 7 m	a)	60-08,346N	018-33,013E	SO om Ormöundet
hinder djup 2,4 m	b)	60-05,821N	018-34,831E	NV fyr 'Vändvik'
hinder djup 7,1 m	c)	60-05,810N	018-34,893E	NV fyr 'Vändvik'

Bsp Stockholm N 2024/s17, s62

Sjöfartsverket. Publ. 26 feb 2025

Mellersta Östersjön

* 19100 (T)

Sjökort: 62, 71, 731

Sverige. Mellersta Östersjön. Gotland. SV om Visby. Tofta. Skjutvarningar. 4 - 6 mars 2025.

Under angivna tider pågår skjutning på skjutfältet vid Tofta.

Riskområde är inom den skjutområdesgräns (R28) som visas i sjökortet. Området övervakas visuellt och eldförbud råder när fartyg passerar skjutområdet.

Upplysningar under pågående skjutning: tel. 010 829 57 17.

Tofta skjutfält	57-35N	018-00E
-----------------	--------	---------

Datum Tid Riskavstånd

4 - 6 mars	0900 - 1800	0,9 M
------------	-------------	-------

Visas ej i ENC.

Bsp Kalmarsund 2023/s07, Bsp Ostkusten 2023/s07

Försvarmakten. Publ. 26 feb 2025

*** 19101 (T)****Sjökort: 62, 71, 731****Sverige. Mellersta Östersjön. Gotland. SV om Visby. Tofta. Skjutvarningar. 10 - 16, 18 - 23 mars 2025.**

Under angivna tider pågår skjutning på skjutfältet vid Tofta.

Riskområde är inom den skjutområdesgräns (R28) som visas i sjökortet. Området övervakas visuellt och eldförbud råder när fartyg passerar skjutområdet.

13 - 15 mars sker skjutning med lys- och signalammunition.

Upplysningar under pågående skjutning: tel. 010 - 829 57 17.

Tofta skjutfält	57-35N	018-00E
-----------------	--------	---------

Datum Tid Riskavstånd

Datum	Tid	Riskavstånd
10 mars	0900 - 1600	7,5 M
11 - 12 mars	0900 - 2000	7,5 M
13 mars	0900 - 2359	7,5 M
14 mars	0000 - 2359	7,5 M
15 mars	0000 - 1700	7,5 M
16 mars	0900 - 1400	7,5 M
18 - 19 mars	0900 - 1800	7,5 M
20 - 23 mars	0800 - 2000	7,5 M

Visas ej i ENC.

Bsp Kalmarsund 2023/s07, Bsp Ostkusten 2023/s07

Försvarsmakten. Publ. 26 feb 2025

Södra Östersjön

*** 19052**

Sjökort: 839, 91, 921

Sverige. Södra Östersjön. Trelleborg. Trelleborgs hamn. Vindkraftverk.

Av kartografiska skäl redovisas enbart ett vindkraftverk i skala 1:250 000.

Inför	vindkraftverk (R Lt)	a)	55-21,717N	013-09,538E
Inför	vindkraftverk (R Lt)	b)	55-21,617N	013-09,273E

Bsp Sydkusten 2020/s03, s05, s06, s25, s26, s53

Trelleborgs hamn. Publ. 26 feb 2025

*** 19086 (T)**

Sjökort: 742, 743, 83

Sverige. Södra Östersjön. Inseglingen till Åhus. Rinkaby. Skjutvarning. 17 - 22, 31 mars 2025.

Position: Cirka	55-56N	014-22E	Restriktionsområde R38A RINKABY
-----------------	--------	---------	---------------------------------

Under angiven tid pågår skarpskjutning på Rinkaby skjutfält, varvid farvattnen utanför Åhus berörs. Därmed är det i sjökorten markerade området R38A avlyst ut till angivet avstånd från stranden.

Gult blytljus, VQ Y, tänds vid skjutfältsgrensarna när skjutning pågår.

Ytterligare upplysningar: VHF kanal 16/18, anropssignal "Rinkaby skjutfält" eller via Skjutinfocentralen: 031 69 28 05.

Datum Tid Riskavstånd

17 - 19 mars	0900 - 1700	2,5 M
20 - 21 mars	0900 - 2100	2,5 M
22 mars	0900 - 1700	2,5 M
31 mars	0900 - 2200	2,5 M

Visas ej i ENC.

Bsp Hanöbukten 2022/s24, s25, s26, s28

Försvarmakten. Publ. 21 feb 2025

Kattegatt

*** 19071 (T)**

Sjökort: 924

Sverige. Kattegatt. Falkenbergs hamn. Arbeten på kaj D1 och D2.

Notiser som utgår: [2025:1050/19022\(T\)](#)

Tid: 30 september 2024 - 14 mars 2025.

Reparationsarbeten på kaj D1 och D2 pågår under ovanstående tid.

I anslutning till kajerna kommer flottar arbeta och dykningsarbeten utföras. Arbetsområdet innefattar en yta på 5 m ut från kajerna. Kajerna kommer ej vara tillgängliga för anlop.

Sjöfarande uppmanas manövrera med försiktighet vid vändning i inre vändplatsbassängen.

Kontakt: PFSO tel 0346-55600 alternativt 0701 - 97 53 77.

Kaj D1 och D2	56-53,70N	012-29,46E
---------------	-----------	------------

Bsp Västkusten S 2023/s66, Bsp Västkusten S 2025/s66

Port of Falkenberg. Publ. 26 feb 2025

*** 19081 (T)**

Sjökort: 931, 9312, 9313

Sverige. Kattegatt. Göteborgs skärgård. V om Känsö. V om Styrso. Skjutvarning. 6 - 8 mars 2025.

Under angivna tider pågår övning med skarp ammunition i Göteborgs skärgårdsskjutfält.

Riskområdena är angivet i tabellen samt sjökortsbilden nedan.

Ankringsområde "C" påverkas delvis, riskområdet omfattar del av ankringsområdet. Den påverkade delen av ankringsområdet ska ej användas kl. 0700 - 2200 under respektive övningsdag.

Farleden påverkas av riskområdet, sjöfarande uppmanas att upprätthålla kontakt med VTS Göteborg.

Upplysningar under pågående skjutning lämnas på VHF kanal 16 eller via telefon 0709 - 79 23 88.

Riskområde norra mellan positionerna a) - f)	a)	57-37,78N	011-44,6E	Se sjökortsbild
	b)	57-37,410N	011-44,032E	
	c)	57-35,338N	011-44,188E	
	d)	57-35,063N	011-43,332E	
	e)	57-35,031N	011-41,761E	
	f)	57-35,732N	011-39,943E	
	g)	57-36,518N	011-39,049E	
	h)	57-37,936N	011-39,000E	
	i)	57-38,383N	011-39,834E	

Datum Tid

6 - 8 mars	0700 - 2200
------------	-------------

Visas ej i ENC.

Bsp Västkusten S 2023/s18, s19, s44, s45, s46, s48, s49, s50, s53, Bsp Västkusten S 2025/s18, s19, s44, s45, s46, s48, s49, s50, s53

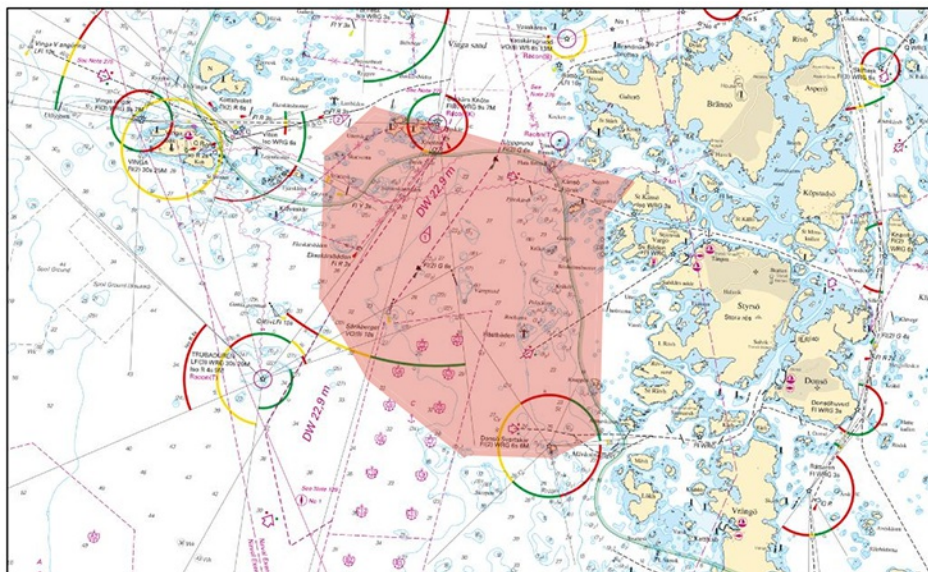

Skjutområde 6 - 8 mars.

Försvarmakten. Publ. 26 feb 2025

Skagerrak

* 19057

Sjökort: 932

Sverige. Skagerrak. Stenungsund. N om Stenungsön. Talludden. Lerskiten. Lysprickar.

Ersätt	babordsprick med	babordslysprick Q R	a)	58-04,872N	011-48,284E
Ersätt	babordsprick med	babordslysprick FI R 3s	b)	58-04,790N	011-48,476E
Ersätt	styrbordsprick med	styrbordslysprick FI(2) G 6s	c)	58-04,637N	011-48,667E
Ersätt	styrbordsprick med	styrbordslysprick Q G	d)	58-04,840N	011-48,272E

BSP Västkusten N 2023/s40, BSP Västkusten N 2025/s40, Bsp Västkusten S 2023/s65, Bsp Västkusten S 2025/s65

Transportstyrelsen. Publ. 26 feb 2025

Övriga inlandsfarvatten

* 18646

Sjökort: 114

Sverige. Övriga inlandsfarvatten. Eskilstuna. Hjälmaran. Närsjöfjärden. Hyndevadån. Utprickning.

Inför	specialprick med topptecken a) - e)	a)	59-19,260N	016-26,406E
		b)	59-19,254N	016-26,453E
		c)	59-19,258N	016-26,537E
		d)	59-19,270N	016-26,585E
		e)	59-19,282N	016-26,633E
Stryk	specialprick med toppmärke f) - g)	f)	59-19,281N	016-26,532E
		g)	59-19,262N	016-26,428E

Bsp Mälaren - Hjälmaran 2024/s14, s15

Eskilstuna Energi och Miljö AB. Publ. 26 feb 2025