

Underrättelser för sjöfarande Sjöfartsverket



Underrättelser för sjöfarande Områdesindelning



Ufs-redaktionen
Sjöfartsverket
601 78 Norrköping

Tel: 0771 630 605
E-post: ufs@sjofartsverket.se

Ansvarig utgivare:
Affärsområdeschef Patrik Wiberg

Underrättelser för sjöfarande (Ufs) publiceras i ett häfte i PDF-format som i allmänhet utkommer varje vecka. Häftet är en sammanställning av de notiser som publiceras på Sjöfartsverkets webbplats: www.sjofartsverket.se/ufs Ufs-notiser innehåller uppgifter om förändringar i sjökort och annan information av vikt för navigering i svenska farvatten.

Informationen om förändringar i utländska vatten är begränsad. Ufs ger inte tillräckligt detaljerade upplysningar för att användaren ska kunna hålla andra länders sjökort fullständigt uppdaterade. Ologiska sidbrytningar kan ibland uppstå då häftet genereras automatiskt från en databas.

Tillkännagivanden - Generell information, t.ex. nytryck av sjökort och kungörelser av beslut från olika myndigheter.

Underrättelser - Sjökortsrättelser samt temporära och preliminära notiser gällande en specifik geografisk plats.

En (*) framför notisens nummer anger att notisen är utfärdad av svensk myndighet och gäller svenska farvatten.

Bokstaven **(P)** efter numret anger att notisen är av förberedande art. Notisen kommer senare att ersättas med en verkställighetsnotis.

Bokstaven **(T)** efter numret anger att informationen gäller tillfälligt och upphör när giltighetstiden är slut eller att notisen ersatts med ny information via en verkställighetsnotis eller en ny T-notis.

Informationen som publiceras i preliminära och temporära notiser utkommer i allmänhet även som uppdateringar till elektroniskt sjökort (ENC). Om de inte återfinns i ENC finns texten "Visas ej i ENC" i notisen.

Bäringar är rättvisande från 0° medurs till 360°. När uppgiften gäller fyrsken, anges bäring från sjön i riktning mot fyren.

Sjökortsbilder i Ufs-notiser är avsedda för att förtydliga och förenkla rättelsearbetet. De är inte avsedda att klippas ut och införas i sjökort. I allmänhet beskrivs och visas rättelsen i det sjökort som har störst skala.

Uppgiftslämnaren är ansvarig för sakinnehållet i Ufs-notiser. Mer information om Ufs återfinns i publikationen **Ufs A**.

Sjöfynd (Lag 1918:163)

All hantering gällande Sjöfynd hänvisas till Polismyndigheten. Sjöfynd publiceras på Sjöfartsverkets webbplats: www.sjofartsverket.se/ufs

Rapportera faror och fel

Vid iakttagelse av fel på utmärkning, släckta fyrar, drivande föremål eller annat som kan utgöra fara för sjöfarten ska Sweden Traffic snarast kontaktas:

Tel: 0771-63 06 85

VHF anrop: Sweden Traffic på lämplig trafikkanal.

E-post: swedentraffic@sjofartsverket.se

Berörda sjökort och notisnummer

Berörda sjökort	Notisnr	Berörda sjökort	Notisnr
4	19014 (T)	839	19017 (T)
7	18957 (T)	924	19022 (T)
8	18957 (T)	1131	19026 (T)
10	19023 (T)	1331	18972
41	19014 (T)	6141	18998 (T)
61	19023 (T)	6141	19032 (T)
62	18987	6142	19032 (T)
62	19018 (T)	6142	19034
62	19023 (T)	6162	19023 (T)
62	19029 (T)	6163	19023 (T)
71	18987	7411	18968
71	19018 (T)	7411	19019
71	19029 (T)	7413	18968
83	18957 (T)	7413	19019
83	18960 (T)		
111	18893 (T)		
113	19026 (T)		
121	18962		
121	18996		
415	19014 (T)		
421	19014 (T)		
616	19023 (T)		
621	18944		
621	18945		
621	18946		
731	19018 (T)		
731	19029 (T)		
742	18957 (T)		
742	18960 (T)		
743	18957 (T)		
743	18960 (T)		
743	19017 (T)		

TILLKÄNNAGIVANDEN

* 19028

Sjökort: 6181

Sverige. Mälaren och Södertälje kanal. Södertälje. Södra Kanalbroarna. Tider för broöppning. 2025.

Notiser som utgår: [2023:992/18049](#)

Öppningstiderna gäller 13 december 2024 - 13 december 2025.

Öppningstider:

Dagligen:	0032 – 0052
	0206 – 0226
	0250 – 0310
	0415 – 0435
	2320 – 2340
Måndag – Fredag:	1012 – 1032
	1327 – 1347
	1927 – 1947
Lördag – Söndag:	0706 – 0726
	1427 – 1447 (Vinter: 241215-250615, 250818-251213)
	1435 – 1455 (Sommar: 250616-250817)
Lördag:	1113 – 1133 (Vinter: 241215-250615, 250818-251213)
	1120 – 1140 (Sommar: 250616-250817)
	2035 – 2055
Söndag	1013 – 1033 (Vinter: 241215-250615, 250818-251213)
	1020 – 1040 (Sommar: 250616-250817)

Broarna öppnas för fartyg på ovanstående tider, efter anmälan till Södertälje Kanal, 0771-630 655 eller VHF kanal 68 minst 4 timmar före aktuell tid.

Vissa avvikelser kan ske under helgdagar eller dag före helgdag. I angivna tider ingår broarnas svängningstider. Om tågläget så oundvikligen kräver kan smärre avsteg, upp till 15 min, göras från öppningstiderna.

Södra kanalbroarna	59-11,09N	017-38,58E
--------------------	-----------	------------

www.sjofartsverket.se/sv/tjanster/kanaler-slussar-broar/

Bsp Mälaren - Hjälmaran 2024/s30, s31

UNDERRÄTTELSE

Områden utan notiser i detta häfte

Norra Kvarken
Bottenhavet
Ålands hav och Skärgårdshavet
Finska viken
Rigabukten
Sydöstra Östersjön
Sydvästra Östersjön
Öresund
Store- och Lillebaelt
Skagerrak
Ej områdesbundet

Bottenviken

*** 19014 (T)**

Sjökort: 4, 41, 415, 421

Sverige. Bottenviken. O om Byske. Tåme. Skjutvarning. 21 - 23 januari 2025.

Skarpskjutning pågår på Tåme skjutfält vid de tider som anges i tabellen nedan. Vid dessa tider är det i sjökorten markerade riskområdet "R 58" avlyst ut till angivet avstånd från stranden.

Varningsfyr tänds under skjutning.

Ytterligare upplysningar lämnas på VHF kanal 16, anrop Tåme skjutfält, eller tel. 0921 348 405 (säkerhetscentralen).

Datum Tid Riskavstånd från stranden

21 - 23 januari	0800 - 2130	3,3 M
-----------------	-------------	-------

Position: Cirka	a)	64-55N	021-30E	Tåme riskområde
Varningsfyr (VQ. Y.)	b)	64-58,155N	021-20,165E	

Visas ej i ENC.

Bsp Bottenviken 2023/s37, s38, s39, s40, s41, s42, s44

Försvarsmakten. Publ. 09 jan 2025

Norra Östersjön

*** 18944**

Sjökort: 621

Sverige. Norra Östersjön. O om Norrköping. Gränsö. Aspö. Sjö kabel.

Inför sjökabel mellan nedan angivna positioner.

Inför	sjökabel a) - f)	a)	58-30,443N	016-56,367E
		b)	58-30,328N	016-56,449E
		c)	58-30,345N	016-56,429E
		d)	58-30,381N	016-55,903E
		e)	58-30,555N	016-55,631E
		f)	58-30,592N	016-55,530E
Inför	sjökabel g) - l)	g)	58-30,196N	016-56,714E
		h)	58-30,175N	016-56,742E
		i)	58-30,176N	016-56,841E
		j)	58-30,164N	016-56,791E
		k)	58-30,083N	016-56,720E
		l)	58-30,055N	016-56,754E

Bsp Ostkusten 2023/s32, s35, s37

Global Connect. Publ. 15 jan 2025

*** 18945****Sjökort: 621****Sverige. Norra Östersjön. O om Norrköping. Arkö. Viskär. Sjökabel.**

Inför sjökabel mellan nedan angivna positioner.

Inför	sjökabel a) - b)	a)	58-29,203N	016-58,620E
		b)	58-29,185N	016-58,738E
Inför	sjökabel c) - f)	c)	58-29,214N	016-58,956E
		d)	58-29,264N	016-59,137E
		e)	58-29,338N	016-59,208E
		f)	58-29,352N	016-59,190E
Inför	sjökabel g) - i)	g)	58-29,352N	016-59,190E
		h)	58-29,326N	016-59,379E
		i)	58-29,304N	016-59,383E

Bsp Ostkusten 2023/s62, s63

Global Connect. Publ. 15 jan 2025

*** 18946****Sjökort: 621****Sverige. Norra Östersjön. O om Norrköping. Arkö. Sjökabel.**

Inför sjökabel mellan nedan angivna positioner.

Inför	sjökabel a) - e)	a)	58-29,353N	016-59,191E
		b)	58-29,370N	016-59,415E
		c)	58-29,437N	016-59,536E
		d)	58-29,498N	016-59,571E
		e)	58-29,519N	016-59,561E
Inför	sjökabel f) - j)	f)	58-30,054N	016-58,411E
		g)	58-30,025N	016-58,518E
		h)	58-30,083N	016-58,667E
		i)	58-30,103N	016-58,795E
		j)	58-30,099N	016-58,972E

Bsp Ostkusten 2023/s62, s63

Global connect. Publ. 15 jan 2025

*** 19023 (T)****Sjökort: 10, 61, 616, 6162, 6163, 62****Sverige. Norra Östersjön. O om Utö. Skjutvarning. 21 - 23 januari 2025.**Notiser som utgår: [2025:1049/18992\(T\)](#)

Position: Cirka	58-54N	018-20E	Utö skjutområde
-----------------	--------	---------	-----------------

Under angivna tider pågår skarpskjutning på Utö skjutfält varvid riskområdet O om Utö är avlyst ut till det avstånd som anges i tabellen.

Under dygnets mörka timmar sker skjutning oftast med lys- och signalammunition.

Skjutning genomförs med laser. Sjöfarande ska EJ använda kikare/optiska instrument mot fältet.

Upplysningar under pågående skjutning lämnas på VHF kanal 16, anrop Utö skjutfält, eller tel. 08-501 570 45. Information om kommande skjutningar, tel: 010-823 18 23, Muskö Sjöcentral.

Datum Tid Riskavstånd från stranden

21 januari	1000 - 1700	2,7 M
22 januari	0900 - 1700	2,7 M
22 januari	1700 - 2100	1,7 M
23 januari	0900 - 2100	1,7 M

Visas ej i ENC.

Bsp Mälaren - Hjälmaren 2024/s07, Bsp Ostkusten 2023/s05, Bsp Stockholm S 2024/s04, s05, s13, s17, s18, s19, s34, s35, s37

Försvarmakten. Publ. 15 jan 2025

*** 19032 (T)****Sjökort: 6141, 6142****Sverige. Norra Östersjön. Stockholm. Victoriaslussen. Strömmen. Reducering av svall.**

Tid: Till juni 2025.

Fartyg som passerar öster om Victoriaslussen uppmanas att reducera svall på grund av undervattensarbeten.

Ungefärlig position, arbetsområde	59-19,27N	018-04,55E
-----------------------------------	-----------	------------

Bsp Stockholm M 2024/s06, s10

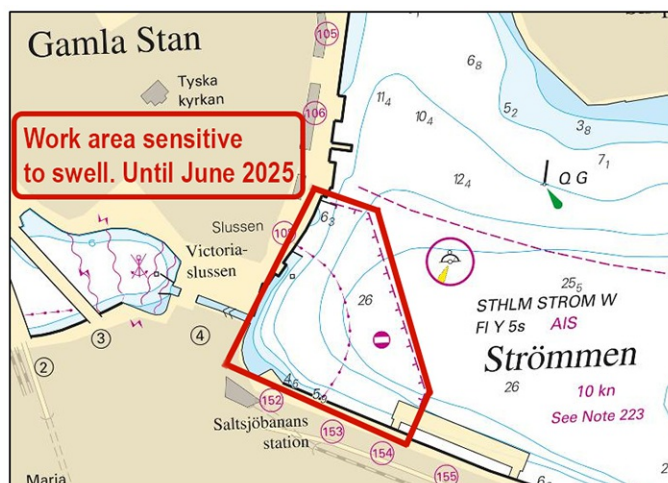

Skanska Slussen Construction AB. Publ. 15 jan 2025

*** 19034****Sjökort: 6142****Sverige. Norra Östersjön. Stockholm. Lidingö. Vrak. Djup.**

En sjömätning vid Lidingö har påvisat andra djup än vad som redovisas i sjökortet. De viktigaste förändringarna redovisas nedan i tabellform, samt i sin helhet i nästa tryck av berört sjökort. Uppdateringen finns tillgänglig som en uppdatering av ENC.

Ändra	3 m djupkurva enligt bild	a)	59-22,283N	018-15,500E
Stryk	djup 2,5	b)	59-22,311N	018-15,463E
Inför	djup 1,7	c)	59-22,266N	018-15,436E
Inför	djup 3,1	d)	59-22,305N	018-15,494E
Inför	vrak 1,4	e)	59-22,275N	018-15,521E
Inför	vrak 3,9	f)	59-22,182N	018-15,497E

Bsp Stockholm M 2024/s11, s13, s46

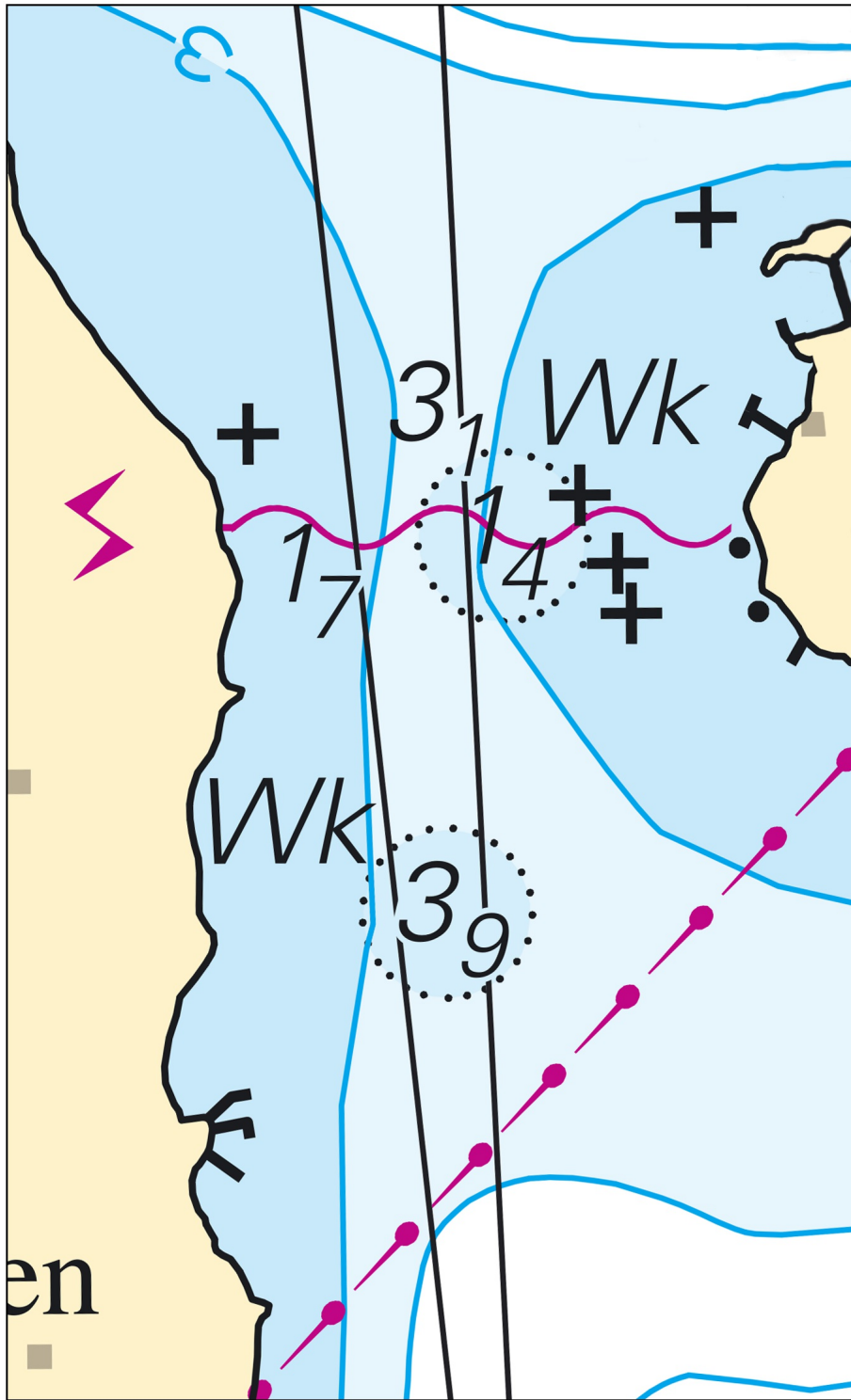

Mälaren och Södertälje kanal

*** 18893 (T)**

Sjökort: 111

Sverige. Mälaren och Södertälje kanal. Mälaren. N om Stäket. Munkholmen. Tärnsund. Farled avlyst.

Tid: 4 - 6 februari 2025, dagligen kl. 08.00 - 20.00.

Farleden genom sundet mellan Tärnsund och Munkholmen är stängd för all trafik under angiven tid. Det avlysta området markeras med specialprickar med toppstecken. Arbetsbåt kommer att finnas i området. Kontakt: VHF kanal 16.

Avlyst område, nordlig punkt	59-31,6N	017-48,9E
Avlyst område, sydlig punkt	59-31,2N	017-49E

Bsp Mälaren - Hjälmaran 2024/s47

Sjöfartsverket. Publ. 15 jan 2025

*** 18998 (T)**

Sjökort: 6141

Sverige. Mälaren och Södertälje kanal. Stockholm. Essingen. Essingebron. Reparationsarbete 2024 - 2025. Specialprickar.

Notiser som utgår: [2024:1029/18585\(T\)](#)

Tid: 1 september, 2024 - 30 april, 2025.

Reparations- och underhållsarbete av bropelare kommer att utföras av dykare. Dykningar sker från en präm som kräver en säkerhetszon med en radie av 10 meter. Prämen är belyst med vitt icke bländande ljus under dygnets mörka timmar. Området är utmärkt med specialprickar

Arbetsbåt passar VHF Kanal 68.

Essingebron	59-19,41N	017-59,94E
-------------	-----------	------------

specialprick	a)	59-19,406N	017-59,897E
specialprick	b)	59-19,426N	017-59,921E
specialprick	c)	59-19,401N	017-59,975E
specialprick	d)	59-19,386N	017-59,944E

Bsp Mälaren - Hjälmaran 2024/s50

Trafikverket. Publ. 15 jan 2025

*** 19026 (T)****Sjökort: 113, 1131****Sverige. Mälaren och Södertälje kanal. Mälaren. Kvicksundsbron. Dyk- och anläggningsarbeten.**

Tid: Till 31 maj 2025. Arbetstiden är måndag-söndag 06:00 – 19:30

Svenska Undervattensentreprenader AB utför dykeri och anläggningsarbeten vid Kvicksundsbron. Arbeten sker från arbetsponton och arbetsbåtar som ligger i och bredvid farleden.

När båtar och större fartyg passerar Kvicksundsbron kommer arbetet inte vara ett hinder för fartygs- och båttrafik. Arbetsbåtar och arbetsponton kommer vara utmärkta, upplysta vid mörker, och väl synliga i arbetsområdet i arbetsområdet. När dykning sker kommer användas dykflagg.

Störningar i sjötrafiken meddelas via VTS.

Sjötrafik anmodas passera arbetsområdet med försiktighet så att svallvågor ej uppstår.

Kontakt med Dyk/arbetsledare: VHF kanal 68.

Kvicksundsbron	59-27,16N	016-19,17E
----------------	-----------	------------

Bsp Mälaren - Hjälmaran 2024/s19, s20, s57

Svenska Undervattensentreprenader AB. Publ. 15 jan 2025

Mellersta Östersjön

*** 18987****Sjökort: 62, 71****Sverige. Mellersta Östersjön. Gotland. Klintehamn. Utmärkning.**

Inför	babordsprick	57-23,326N	018-11,020E
-------	--------------	------------	-------------

Bsp Ostkusten 2023/s64

Transportstyrelsen. Publ. 15 jan 2025

*** 19018 (T)****Sjökort: 62, 71, 731****Sverige. Mellersta Östersjön. Gotland. SV om Visby. Tofta. Skjutvarningar. 13 - 14, 17 - 19, 20 - 23 januari 2025.**Notiser som utgår: [2025:1049/18938\(T\)](#)

Under angivna tider pågår skjutning på skjutfältet vid Tofta.

Riskområde är inom den skjutområdesgräns (R28) som visas i sjökortet. Området övervakas visuellt och eldförbud råder när fartyg passerar skjutområdet.

Upplysningar under pågående skjutning: tel. 010-829 57 17.

Tofta skjutfält	57-35N	018-00E
-----------------	--------	---------

Datum Tid Riskavstånd

Datum	Tid	Riskavstånd
13 januari	1200 - 2030	1,1 M
14 januari	0900 - 1530	1,1 M
17 januari	1600 - 0000	1,1 M
18 - 19 januari	0900 - 0000	1,1 M
20 - 23 januari	0900 - 1900	1,1 M

Visas ej i ENC.

Bsp Kalmarsund 2023/s07, Bsp Ostkusten 2023/s07

*** 19029 (T)****Sjökort: 62, 71, 731****Sverige. Mellersta Östersjön. Gotland. SV om Visby. Tofta. Skjutvarningar. 28 - 30 januari, 4 - 9 februari 2025.**

Under angivna tider pågår skjutning på skjutfältet vid Tofta.

Riskområde är inom den skjutområdesgräns (R28) som visas i sjökortet. Området övervakas visuellt och eldförbud råder när fartyg passerar skjutområdet.

Upplysningar under pågående skjutning: tel. 010-829 57 17, med undantag för 28 januari, under aktuellt datum är det inte möjligt att ringa numret angivet. För frågor angående verksamheten: tel. 010-825 97 10.

Tofta skjutfält	57-35N	018-00E
-----------------	--------	---------

Datum	Tid	Riskavstånd
28 januari	0900 - 1600	5,4 M
29 - 30 januari	0900 - 2030	5,4 M
4 - 6 februari	0900 - 1800	5,4 M
7 - 9 februari	0900 - 2000	5,4 M

Visas ej i ENC.

Bsp Kalmarsund 2023/s07, Bsp Ostkusten 2023/s07

Försvarsmakten. Publ. 15 jan 2025

Södra Östersjön

* 18957 (T)

Sjökort: 7, 742, 743, 8, 83

Sverige. Södra Östersjön. S om Åhus. Ravlunda. Skjutvarning. 28 - 31 januari 2025.

Position: Ca.	55-46N	014-20E	Restriktionsområde R34 RAVLUNDA
---------------	--------	---------	---------------------------------

Under angivna tider pågår skarpskjutning på Ravlunda skjutfält, varvid farvattnen mellan Åhus och Simrishamn berörs. Därmed är det i sjökortet markerade området R34 avlyst ut till angivet avstånd från stranden.

Gult blyxtljus, VQ Y, tänds vid skjutfältsgränserna när skjutning pågår.

Ytterligare upplysningar: VHF kanal 16/68, anropssignal "Ravlunda skjutfält" eller via Skjutinfocentralen, telefon 031-69 28 05

Datum	Tid	Riskavstånd
-------	-----	-------------

Datum	Tid	Riskavstånd
28 januari	0900 - 1600	6,8 M
29 januari	0900 - 2200	6,8 M
30 januari	0900 - 1600	6,8 M
31 januari	0900 - 1200	11,9 M

Visas ej i ENC.

Bsp Hanöbukten 2022/s06, s07, s24, s25, s26, s27, s28, s29, s30, s31, s32, s33, Bsp Sydkusten 2020/s06, s07, s29

Försvarmakten. Publ. 13 jan 2025

*** 18960 (T)****Sjökort: 742, 743, 83****Sverige. Södra Östersjön. Inseglingen till Åhus. Rinkaby. Skjutvarning. 28 - 30 januari 2025.**

Position: Cirka	55-56N	014-22E	Restriktionsområde R38A RINKABY
-----------------	--------	---------	---------------------------------

Under angiven tid pågår skarpskjutning på Rinkaby skjutfält, varvid farvattnen utanför Åhus berörs. Därmed är det i sjökorten markerade området R38A avlyst ut till angivet avstånd från stranden.

Gult blixtljus, VQ Y, tänds vid skjutfältsgränserna när skjutning pågår.

Ytterligare upplysningar: VHF kanal 16/18, anropssignal "Rinkaby skjutfält" eller via Skjutinfocentralen: 031-69 28 05
Engblom, Mathias C Garne

Datum	Tid	Riskavstånd
28 januari	0900 - 1700	2,2 M
29 januari	0900 - 2200	2,2 M
30 januari	0900 - 1700	2,2 M

Visas ej i ENC.

Bsp Hanöbukten 2022/s24, s25, s26, s28

Försvarsmakten. Publ. 13 jan 2025

*** 18968****Sjökort: 7411, 7413****Sverige. Södra Östersjön. S om Karlskrona. Lindholmen. Utmärkning.**

Ändra	punktmärke prick	till punktmärke prick med ljus Fl(2) 5s	56-08,9N	015-35,85E
-------	------------------	---	----------	------------

Bsp Hanöbukten 2022/s41, s43

Transportstyrelsen. Publ. 15 jan 2025

* 19017 (T)

Sjökort: 743, 839

Sverige. Södra Östersjön. Simrishamn. Muddrad yta. Uppgrundning.

En uppgrundning inne i en muddrad yta har upptäckts efter sjömätning.

Område med djup mindre än vad muddrad yta visar	a)	55-33,49N	014-21,30E	minsta djup ca 5,2
---	----	-----------	------------	--------------------

Bsp Hanöbukten 2022/s31, Bsp Sydkusten 2020/s29

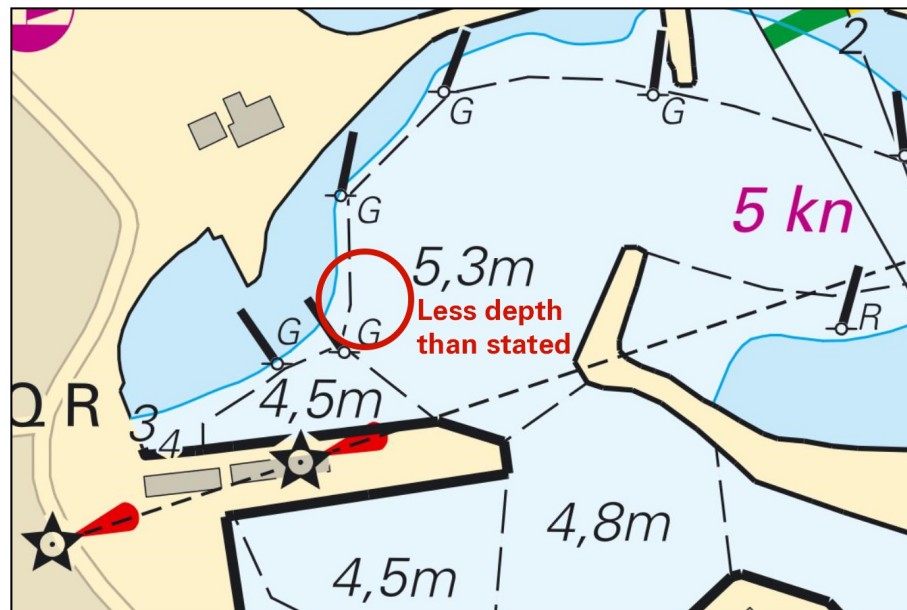

Uppgrundning, Simrishamn

Sjöfartsverket. Publ. 09 jan 2025

*** 19019****Sjökort: 7411, 7413****Sverige. Södra Östersjön. Karlskrona. Stumholmen. Trossö. Arbeta med kaj. Arbetet avslutat.**Notiser som utgår: [2024:1046/18989\(T\)](#)

Arbetet med kajen på Trossö, vid Stumholmen i Karlskrona är avslutat och de sju specialmärken som markerade arbetsområdet är borttagna.

Se tabell nedan för tidigare positioner för nu borttagen utmärkning.

Specialmärke prick	a)	56-09,550N	015-35,680E
Specialmärke prick	b)	56-09,550N	015-35,700E
Specialmärke prick	c)	56-09,549N	015-35,718E
Specialmärke prick	d)	56-09,535N	015-35,717E
Specialmärke prick	e)	56-09,525N	015-35,713E
Specialmärke prick	f)	56-09,514N	015-35,711E
Specialmärke prick	g)	56-09,498N	015-35,706E

Bsp Hanöbukten 2022/s40, s41, s42, s43

Karlskrona kommun. Publ. 09 jan 2025

Kattegatt

*** 19022 (T)****Sjökort: 924****Sverige. Kattegatt. Falkenbergs hamn. Arbeten på kaj D1 och D2.**Notiser som utgår: [2024:1045/18970\(T\)](#)

Tid: 30 september 2024 - 28 februari 2025.

Reparationsarbeten på kaj D1 och D2 pågår under ovanstående tid.

I anslutning till kajerna kommer flottar arbeta och dykningsarbeten utföras. Arbetsområdet innefattar en yta på 5 m ut från kajerna. Kajerna kommer ej vara tillgängliga för anlop.

Sjöfarande uppmanas manövrera med försiktighet vid vändning i inre vändplatsbassängen.

Kontakt: PFSO tel 0346-55600 alternativt 0701 - 97 53 77.

Kaj D1 och D2	56-53,70N	012-29,46E
---------------	-----------	------------

Bsp Västkusten S 2023/s66

Port of Falkenberg. Publ. 15 jan 2025

Vänern och Trollhätte kanal

* 18972

Sjökort: 1331

Sverige. Vänern och Trollhätte kanal. Vänern. Lurö skärgård. Sjökabel upptagen.

Stryk	sjökabel el mellan positionerna a) och g)	a)	58-53,130N	013-14,097E	
		b)	58-52,883N	013-14,360E	
		c)	58-52,314N	013-14,005E	
		d)	58-52,069N	013-14,347E	
		e)	58-51,830N	013-13,9E	
		f)	58-51,576N	013-13,597E	
		g)	58-51,479N	013-13,266E	Aspholmen
Stryk	sjökabel el mellan positionerna h) och i)	h)	58-51,431N	013-13,256E	
		i)	58-50,763N	013-13,661E	
Stryk	sjökabel el mellan positionerna j) och l)	j)	58-50,027N	013-14,095E	
		k)	58-49,298N	013-14,695E	
		l)	58-48,453N	013-14,207E	

Bsp Vänern 2022/s40, s41, s42

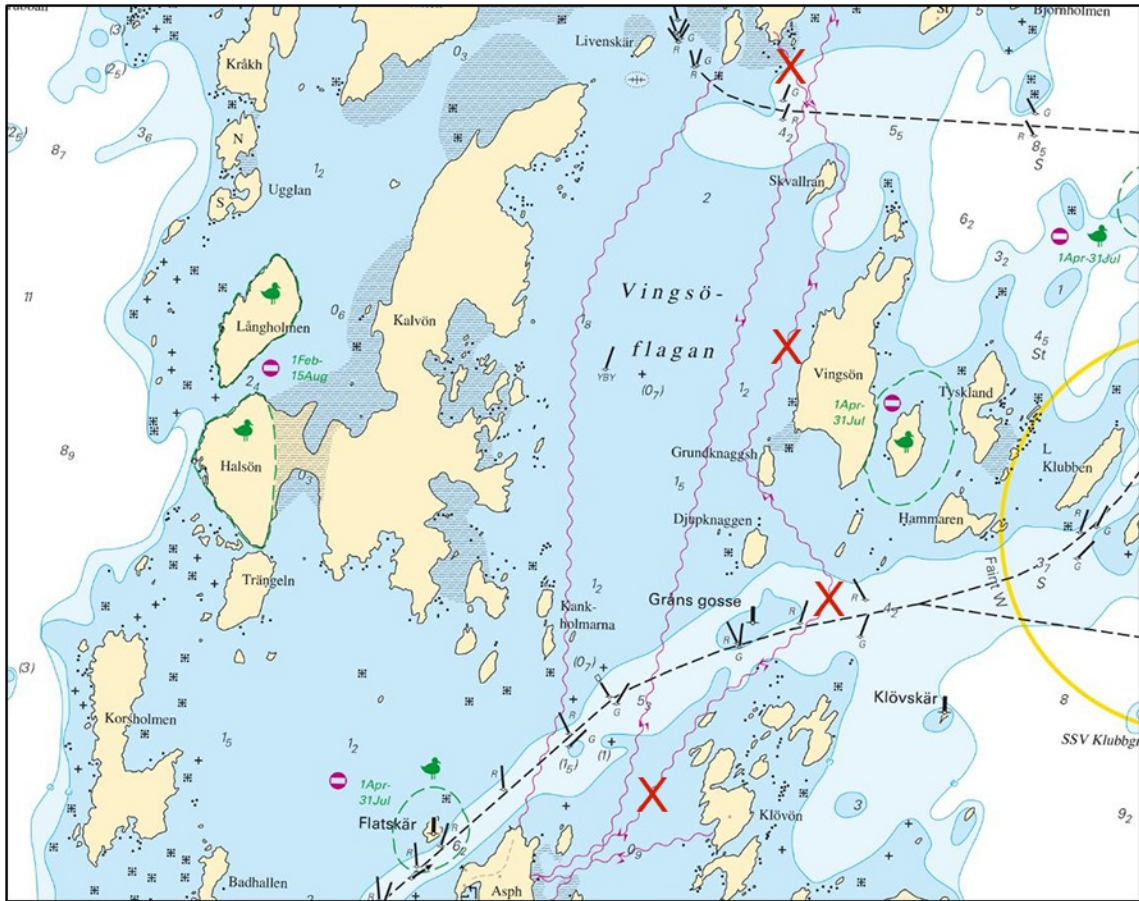

Raserad sjökabel i Lurö skärgård

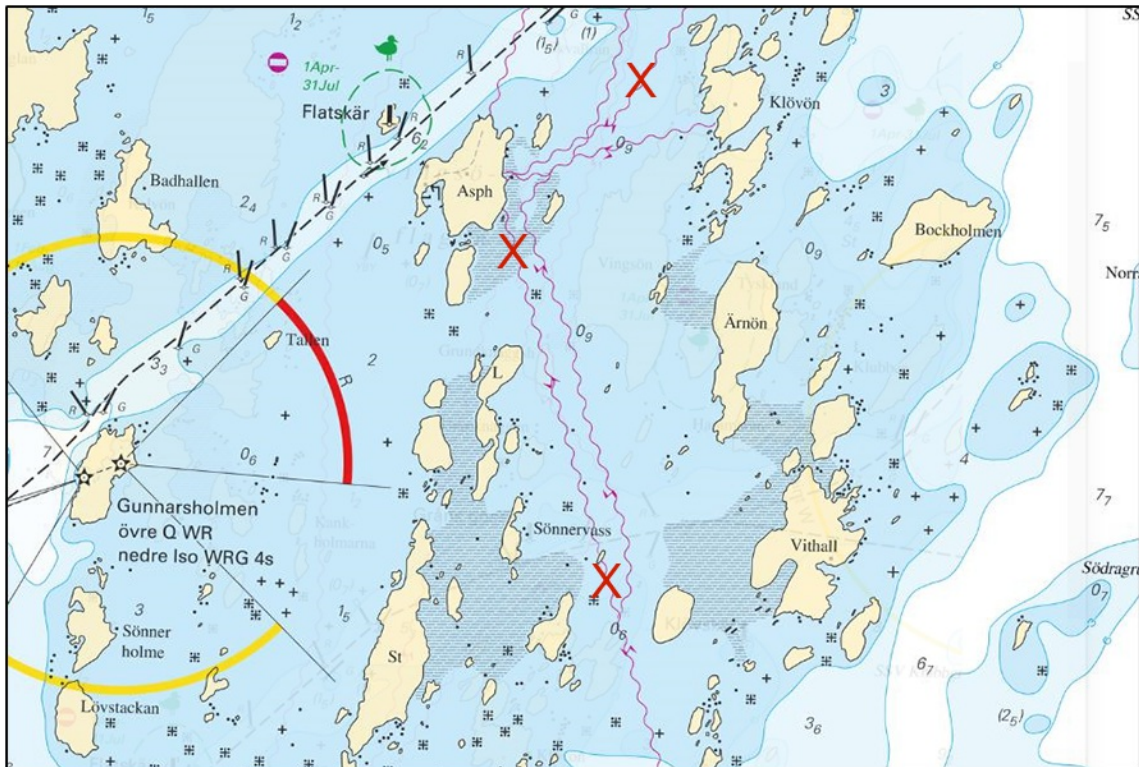

Raserad sjökabel i Lurö skärgård

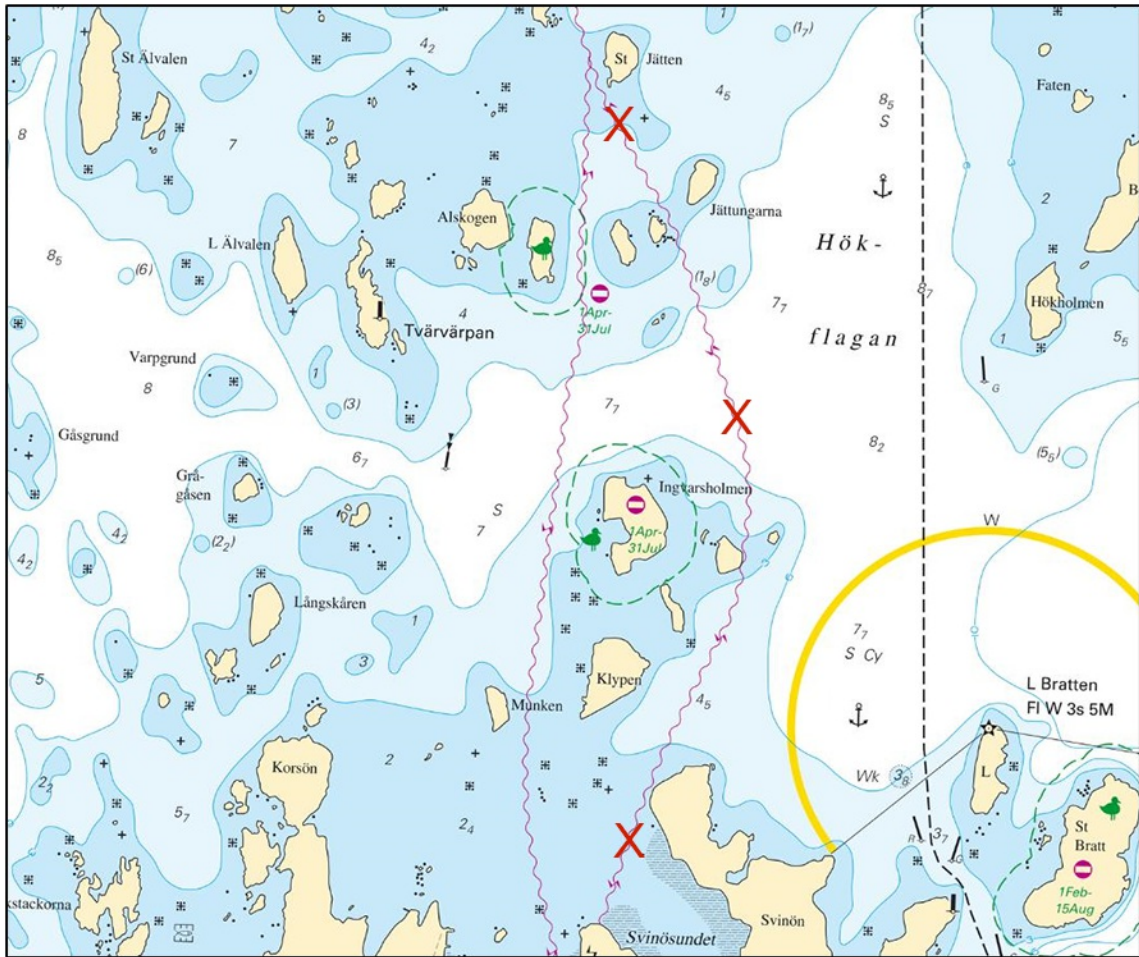

Raserad sjökabel i Lurö skärgård

Övriga inlandsfarvatten

*** 18962**

Sjökort: 121

**Sverige. Övriga inlandsfarvatten. Vättern. Motala. Motalaviken.
Förbudsområde årligen 15 maj - 15 september.**

Tid: 15 maj - 15 september, årligen

Under ovanstående tid råder förbud mot ankring, förtöjning, samt framdrivning av motordrivna fartyg inom området nedan. Förbudsområdet märks ut av bojar.

Räddningsbåtar och andra liknande fartyg får vistas inom området om så krävs.

Inför	förbudsområde innanför linje mellan a) och e)	a)	58-31,785N	014-59,376E
		b)	58-31,715N	014-59,524E
		c)	58-31,633N	014-59,442E
		d)	58-31,637N	014-59,369E
		e)	58-31,688N	014-59,275E

Bsp Göta Kanal 2022/s08, s09, s11, s23

Länsstyrelsen i Östergötland. Publ. 15 jan 2025

*** 18996**

Sjökort: 121

**Sverige. Övriga inlandsfarvatten. Vättern. N om Huskvarna. Brunstorp.
Utmärkning.**

Stryk	specialprick med topptecken	57-49,712N	014-15,500E
--------------	-----------------------------	------------	-------------

Bsp Göta Kanal 2022/s15

Transportstyrelsen. Publ. 15 jan 2025