

## Underrättelser för sjöfarande Sjöfartsverket



### Underrättelser för sjöfarande Områdesindelning



Ufs-redaktionen  
Sjöfartsverket  
601 78 Norrköping

Tel: 0771 630 605  
E-post: [ufs@sjofartsverket.se](mailto:ufs@sjofartsverket.se)

Ansvarig utgivare:  
Affärsområdeschef Patrik Wiberg



# TILLKÄNNAGIVANDEN

Inga Tillkännagivanden i detta häfte.

## UNDERRÄTTELSE

### Områden utan notiser i detta häfte

Bottenviken
Norra Kvarken
Ålands hav och Skärgårdshavet
Finska viken
Rigabukten
Sydöstra Östersjön
Sydvästra Östersjön
Store- och Lillebaelt
Skagerrak
Vänern och Trollhätte kanal
Övriga inlandsfarvatten
Ej områdesbundet

### Bottenhavet

**18206**

**Sjökort: 41, 411**

**Finland. Bottenhavet. Finland. Kemi. Farledsdjup.**

<b>Ändra</b>	farledsdjup från 11,8 till 14,8	65-28,5N	024-17,90E
--------------	---------------------------------	----------	------------

# Norra Östersjön

\* 18152

Sjökort: 6172, 6173

**Sverige. Norra Östersjön. S om Trosa. V om Bokö. Remmarklubbarna. Djup. Justerade djupkurvor.**

Inför	djup 1,8	a)	58-50,323N	017-35,205E
Ändra	3 och 6 meters djupkurvor så att position a) omsluts enligt bild			

Bsp Mälaren - Hjälmaren 2020/s42, s57, Bsp Ostkusten 2021/s09, s61, Bsp Ostkusten 2023/s09, s61, BSP Stockholm S 2022/s31, s42

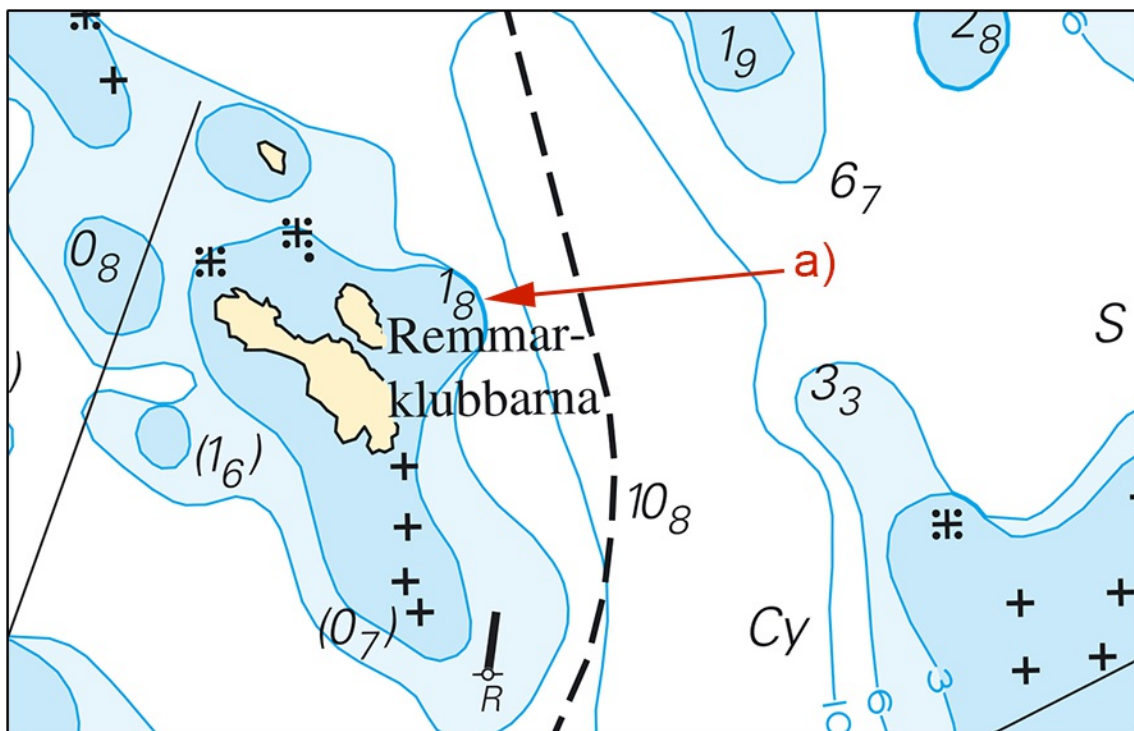

Nytt djup vid Remmarklubbarna

**\* 18203****Sjökort: 6181****Sverige. Norra Östersjön. S om Södertälje. Farstanäs. Rör.**

Inför	rörledning mellan a) - b)	a)	59-05,64N	017-39,17E	Se sjökortsbild
		b)	59-05,49N	017-39,00E	

Bsp Mälaren - Hjälmaran 2020/s33, s59

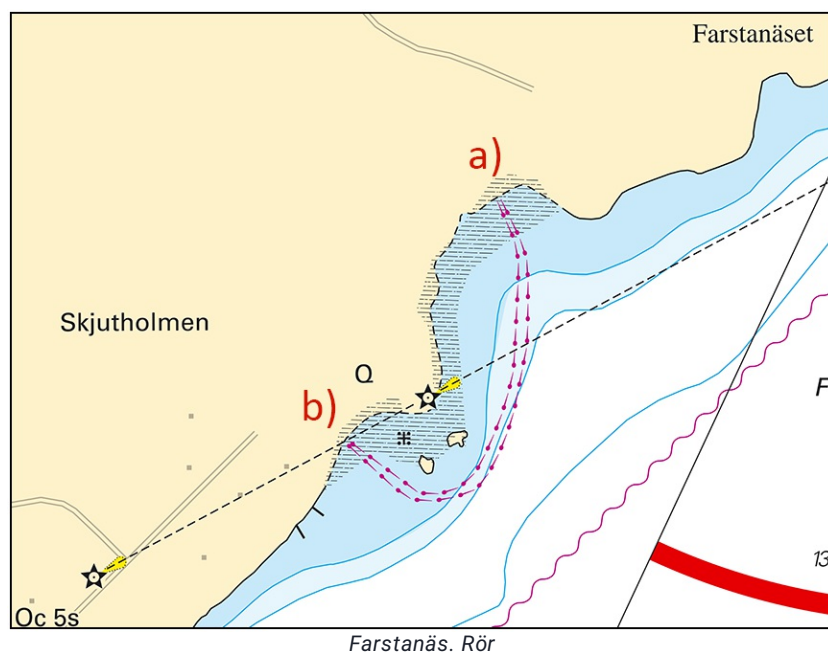

Peab. Publ. 10 jan 2024

**\* 18207 (T)****Sjökort: 6141, 6142****Sverige. Norra Östersjön. Stockholm. Lilla Värtan. Lidingöbroarna. Arbeten.**Notiser som utgår: [2023:966/17715\(T\)](#)

Tid: Tillvidare

Arbeten vid Lidingöbroarna. Farleden är öppen för trafik, men stråket för passage kan komma att ändras. Sjöfarande uppmanas att följa aktuell skyltning på platsen.

Lidingöbroarna, mittpunkt	59-21,66N	018-06,61E
---------------------------	-----------	------------

BSP Stockholm M 2022/s09, s10, s12

Implenia Sverige AB. Publ. 10 jan 2024

## Mälaren och Södertälje kanal

**\* 18158**

**Sjökort: 111**

**Sverige. Mälaren och Södertälje kanal. O om Stockholm. Kårsön. Nockeby.  
Kraftledning riven.**

<b>Stryk</b>	kraftledning a) - b)	a)	59-19,52N	017-55,27E
		b)	59-19,33N	017-55,100E
<b>Stryk</b>	30 m segelfri höjd	c)	59-19,31N	017-54,98E

Bsp Mälaren - Hjälmarén 2020/s49

*Rejlers Publ. 10 jan 2024*

# Mellersta Östersjön

\* 18173

Sjökort: 622

## Sverige. Mellersta Östersjön. Ost om Valdemarsvik. Ost om Stora Ålö. Fyr Halsöklabb. Uppdatering av sektorer.

Fyren Halsöklabb har fått ändrade sektorer

Ändra	sektorer för fyren Halsöklabb		58-07,068N	016-52,438E
	G	108.0-240.0		
	R	240.0-305.0		
	G	305.0-348.0		
	W	348.0-354.0		
	R	354.0-108.0		

Adm. LoL (C7028)

Bsp Ostkusten 2021/s45, s46, s47, Bsp Ostkusten 2023/s45, s46, s47

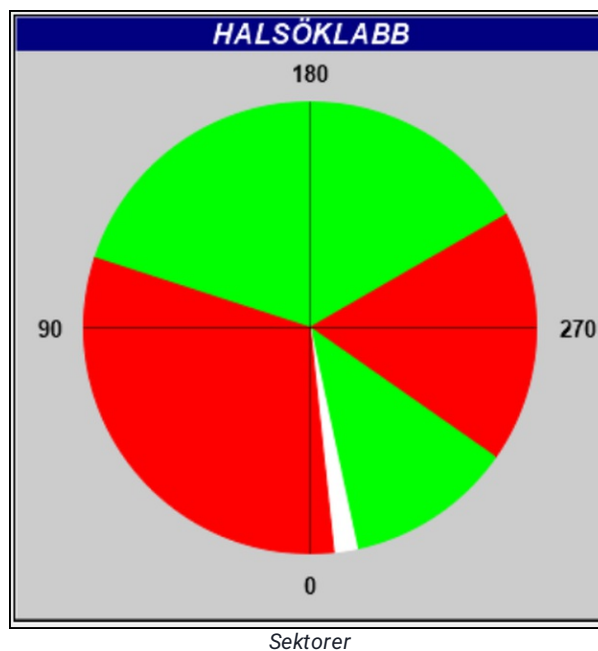

**\* 18205 (T)****Sjökort: 62, 71, 731****Sverige. Mellersta Östersjön. Gotland. SV om Visby. Tofta. Skjutvarningar. 10 - 11 januari 2024.**

Under angivna tider pågår skjutning på skjutfältet vid Tofta.

Riskområde är inom den skjutområdesgräns (R28) som visas i sjökortet. Området övervakas visuellt och eldförbud råder när fartyg passerar skjutområdet.

Upplysningar under pågående skjutning: tel. 010-829 57 17.

Under dygnets mörka timmar sker skjutning oftast med lys- och signalammunition.

Tofta skjutfält	57-35N	018-00E
-----------------	--------	---------

**Datum Tid Riskavstånd från stranden**

Datum	Tid	Riskavstånd från stranden
10 januari	0900 - 2100	2,2 M
11 januari	0900 - 2200	2,2 M

Visas ej i ENC.

Bsp Kalmarsund 2019/s07, Bsp Kalmarsund 2023/s07, Bsp Ostkusten 2021/s07, Bsp Ostkusten 2023/s07

Försvarmakten. Publ. 10 jan 2024



## Södra Östersjön

\* 18165 (T)

Sjökort: 74, 742, 743, 83

**Sverige. Södra Östersjön. Inseglingen till Åhus. Rinkaby. Skjutvarning. 20 jan - 8 feb, 2024.**

Position: Ca.	55-56N	014-22E	Restriktionsområde R38A RINKABY
---------------	--------	---------	---------------------------------

Under angiven tid pågår skarpskjutning på Rinkaby skjutfält, varvid farvattnen utanför Åhus berörs. Därmed är det i sjökorten markerade området R38A avlyst ut till angivet avstånd från stranden.

Gult blyxtljus, VQ Y, tänds vid skjutfältsgränserna när skjutning pågår.

Ytterligare upplysningar: VHF kanal 16/18, anropssignal "Rinkaby skjutfält" eller via Sjökontrollen, tel 0702-95 17 06 (endast under pågående skjutning).

Datum	Tid	Riskavstånd
-------	-----	-------------

Datum	Tid	Riskavstånd
20 januari	0900 - 1900	2,5 M
6 februari	0900 - 1700	2,5 M
7 februari	0900 - 1900	2,5 M
8 Februari	0900 - 1700	2,5 M

Visas ej i ENC.

Bsp Hanöbukten 2022/s24, s25, s26, s28

Försvarmakten. Publ. 10 jan 2024

# Öresund

**18161**

**Sjökort: 921**

**Danmark. Öresund. Danmark. Lynetteholmen. Arbetsområde. Utmärkning.**

<b>Inför</b>	område "Being reclaimed (2023)" mellan a) - j)	a)	55-41,869N	012-36,859E
		b)	55-42,409N	012-36,757E
		c)	55-42,655N	012-38,099E
		d)	55-42,842N	012-38,317E
		e)	55-42,888N	012-38,615E
		f)	55-42,793N	012-38,914E
		g)	55-42,148N	012-39,027E
		h)	55-41,457N	012-38,662E
		i)	55-41,887N	012-38,659E
		j)	55-41,466N	012-37,483E
<b>Inför</b>	specialljudsprick FI(3) Y 10 s	k)	55-42,497N	012-37,209E
<b>Inför</b>	specialljudsprick FI(3) Y 10 s	l)	55-42,655N	012-38,099E
<b>Inför</b>	specialljudsprick FI(3) Y 10 s	m)	55-42,888N	012-38,615E
<b>Inför</b>	specialljudsprick FI(3) Y 10 s	n)	55-42,793N	012-38,914E
<b>Inför</b>	specialljudsprick FI(3) Y 10 s	o)	55-42,583N	012-38,996E
<b>Inför</b>	specialljudsprick FI(3) Y 10 s	p)	55-42,148N	012-39,027E
<b>Inför</b>	specialljudsprick FI(3) Y 10 s	q)	55-41,887N	012-38,650E

Bsp Sydkusten 2020/s14, s15

*Dk Efs 1142/48/2023. Publ. 10 jan 2024*

# Kattegatt

\* 18209 (T)

Sjökort: 92, 923, 924

**Sverige. Kattegatt. V om Halmstad. Ringenäs. Skjutvarning. 17 - 18 januari 2024.**

Position: Ca.	56-40,8N	012-38,6E	Restriktionsområde R41A RINGENÄS
---------------	----------	-----------	----------------------------------

Under angiven tid pågår skarpskjutning på Ringenäs skjutfält. Riskområdet sträcker sig ut till nedan angivet avstånd från stranden. Begränsning i sidled framgår av det i sjökortet markerade riskområdet (R41A). Två skjutvarningsfyrrar, VQ Y är tända när skjutning pågår.

Ytterligare upplysningar: tel 035-266 39 55, 035-536 77.

**Datum Tid Riskavstånd**

Datum	Tid	Riskavstånd
17 januari	1000 - 2000	1,0 M
18 januari	0900 - 1700	1,0 M

Visas ej i ENC.

Bsp Västkusten S 2021/s28, s29, s30, Bsp Västkusten S 2023/s28, s29, s30

Försvarsmakten. Publ. 10 jan 2024