

Underrättelser för sjöfarande Sjöfartsverket



Underrättelser för sjöfarande Områdesindelning



Ufs-redaktionen
Sjöfartsverket
601 78 Norrköping

Tel: 0771 630 605
E-post: ufs@sjofartsverket.se

Ansvarig utgivare:
Affärsområdeschef Patrik Wiberg

TILLKÄNNAGIVANDEN

Inga Tillkännagivanden i detta häfte.

UNDERRÄTTELSE

Områden utan notiser i detta häfte

Bottenviken
Norra Kvarken
Bottenhavet
Ålands hav och Skärgårdshavet
Finska viken
Rigabukten
Mellersta Östersjön
Sydöstra Östersjön
Sydvästra Östersjön
Öresund
Store- och Lillebaelt
Kattegatt
Vänern och Trollhätte kanal
Övriga inlandsfarvatten
Ej områdesbundet

Norra Östersjön

* 18867

Sjökort: 611

Sverige. Norra Östersjön. O om Norrtälje. Tjockö. Rävsnäs. Brygga.

Inför	brygga mellan position a) - c)	a)	59-45,113N	019-04,838E	Se sjökortsbild
		b)	59-45,103N	019-04,869E	
		c)	59-45,086N	019-04,851E	

Bsp Stockholm N 2024/s25

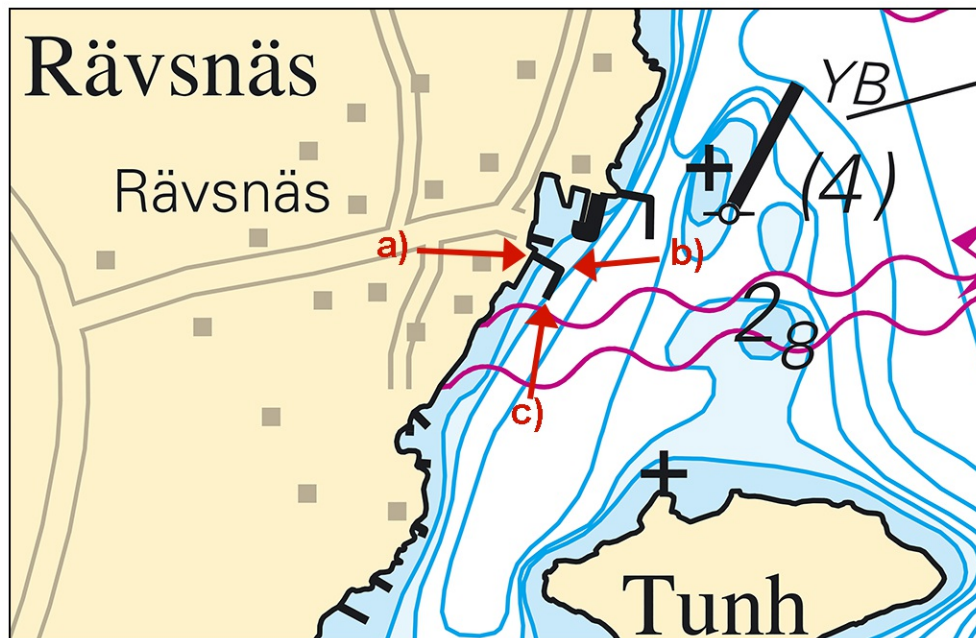

Ny brygga vid Rävsnäs

Norrtälje kommun. Publ. 20 dec 2024

*** 18971 (T)****Sjökort: 10, 61, 616, 6162, 6163, 62****Sverige. Norra Östersjön. O om Utö. Skjutvarning. 13 - 17 januari 2025.**

Position: Cirka	58-54N	018-20E	Utö skjutområde
-----------------	--------	---------	-----------------

Under angivna tider pågår skarpskjutning på Utö skjutfält varvid riskområdet O om Utö är avlyst ut till det avstånd som anges i tabellen.

Under dygnets mörka timmar sker skjutning oftast med lys- och signalammunition.

Skjutning genomförs med laser. Sjöfarande ska EJ använda kikare/optiska instrument mot fältet.

Upplysningar under pågående skjutning lämnas på VHF kanal 16, anrop Utö skjutfält, eller tel. 08-501 570 45.
Information om kommande skjutningar, tel: 010-823 18 23, Muskö Sjöcentral.

Datum	Tid	Riskavstånd från stranden
-------	-----	---------------------------

13 - 14 januari	0900 - 1800	2,6 M
15 januari	0900 - 2300	2,6 M
16 - 17 januari	0900 - 1800	2,6 M

Visas ej i ENC.

Bsp Mälaren - Hjälmaran 2024/s07, Bsp Ostkusten 2023/s05, Bsp Stockholm S 2024/s04, s05, s13, s17, s18, s19, s34, s35, s37

Försvarmakten. Publ. 19 dec 2024

*** 18997 (T)****Sjökort: 6181****Sverige. Norra Östersjön. Mälaren och Södertälje kanal. Södertälje kanal och sluss. Farled partiellt avlyst 1 januari - 31 december 2025.**Notiser som utgår: [2023:993/18084\(T\)](#)

Tid: 1 jan - 31 dec 2025, helgfria vardagar kl 1100 - 1900.

Farleden genom Södertälje kanal och sluss är avlyst för fartyg överstigande något av följande: en längd av 70 meter, bredd 14 meter eller ett djupgående överstigande 4,5 meter.

Avlysningen gäller farleden mellan positionerna a) och b).

Nordlig avgränsning för avlysning	a)	59-12,27N	017-37,43E	Mälarhamnen
Sydlig avgränsning för avlysning	b)	59-10,90N	017-39,38E	Igelstaviken

Under ovanstående tid är farleden förbi slussen i Södertälje avlyst för all sjötrafik med en längd av 24 m eller däröver.

Området begränsas till slusskammaren samt tillhörande ledverk på båda sidor om slusskammaren.

Södertälje sluss	59-11,56N	017-37,94E
------------------	-----------	------------

Bsp Mälaren - Hjälmarén 2024/s30, s31

Sjöfartsverket. Publ. 23 dec 2024

Mälaren och Södertälje kanal

*** 18997 (T)****Sjökort: 6181****Sverige. Norra Östersjön. Mälaren och Södertälje kanal. Södertälje kanal och sluss. Farled partiellt avlyst 1 januari - 31 december 2025.**

Notisen visas i sin helhet under området Norra Östersjön i häftet.

Södra Östersjön

* 18852

Sjökort: 714, 741, 7411

Sverige. Södra Östersjön. SO om Karlskrona. Torhamn. Ny brygga.

En ny brygga har anlagts vid inloppet till Torhamn, se tabell nedan för positioner.

Inför	brygga mellan position a) - d)	a)	56-05,574N	015-49,337E	Se sjökortsbild
		b)	56-05,555N	015-49,340E	
		c)	56-05,544N	015-49,374E	
		d)	56-05,549N	015-49,380E	

Bsp Hanöbukten 2022/s15, s17, s37

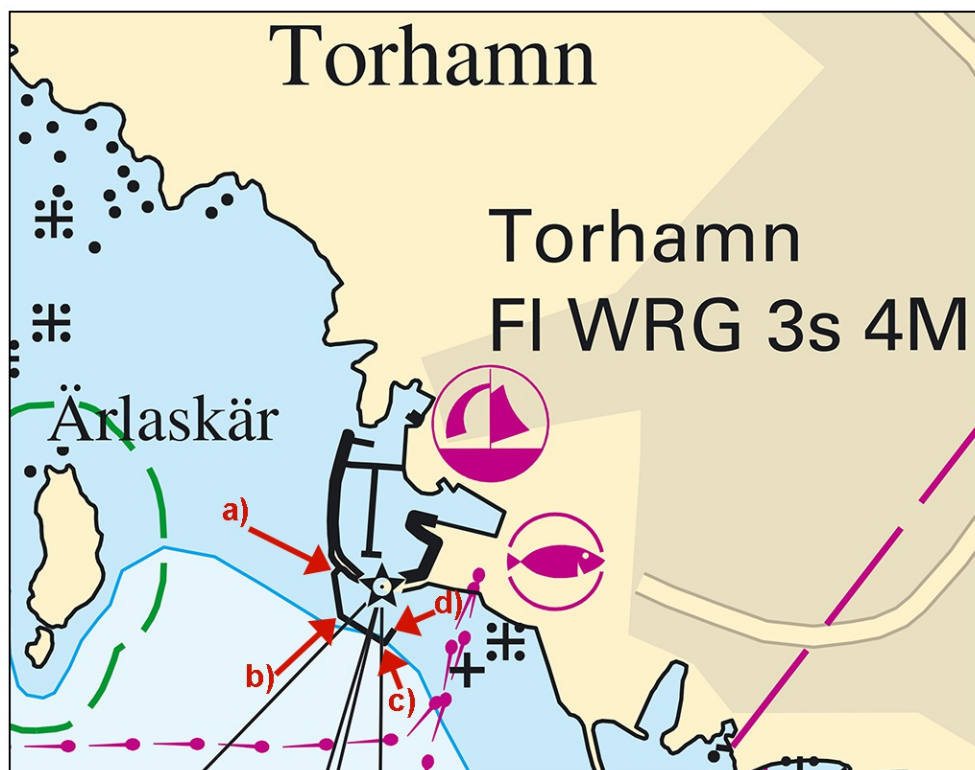

Ny brygga vid inloppet till Torhamn

*** 18995****Sjökort: 7, 71, 83****Sverige. Södra Östersjön. S om Öland. TSS Off Öland Island. Fyren "Ölands Södra Grund". Racon.**

	Fyren "Ölands Södra Grund" position		a)	56-04,178N	016-40,837E
Ändra	racon för fyr på position a) från (OE)	till (O)			

Adm. LoL vol. C 7284

Bsp Hanöbukten 2022/s03, s05

Sjöfartsverket. Publ. 23 dec 2024

Skagerrak

* 18758

Sjökort: 934, 937

Sverige. Skagerrak. S om Strömstad. Dillehuvudflo. Tjärnö. Rundö. Grund.
Djup.

Inför	undervattenssten	och justera djupkurva så att dito (a) omsluts	a)	58-51,872N	011-10,882E
Inför	djup 2,1	och justera 3 m djupkurva utåt	b)	58-51,964N	011-11,374E

BSP Västkusten N 2023/s09

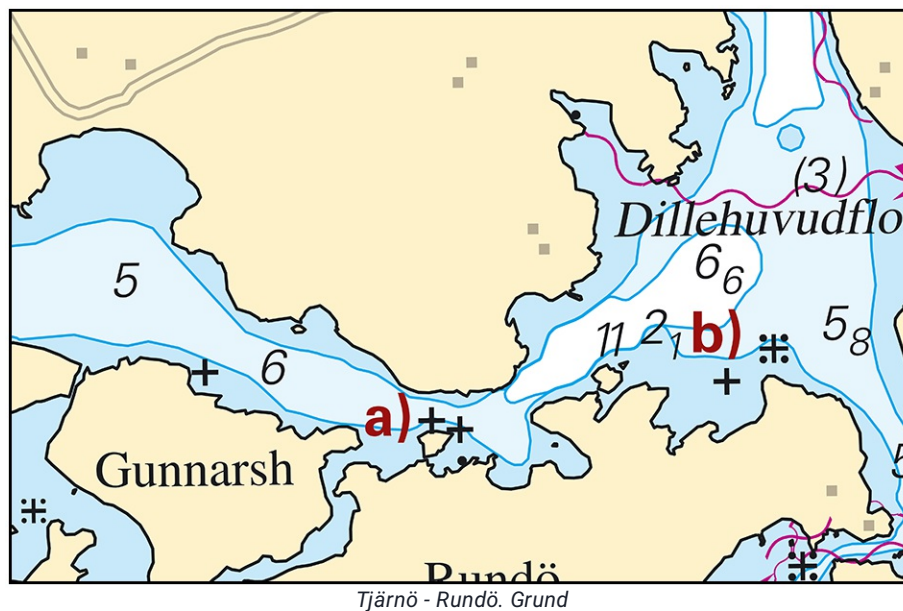

Sjöfartsverket. Publ. 23 dec 2024

* 18963

Sjökort: 933, 9331

Sverige. Skagerrak. V om Lysekil. Gäven. Trillingarna. Lusegrund. Utmärkning vid marin odling.

Inför	specialmärke prick med topptecken	a)	58-16,578N	011-20,942E	Se sjökortsbild
Inför	specialmärke prick med topptecken	b)	58-16,606N	011-20,889E	

BSP Västkusten N 2023/s19, s32

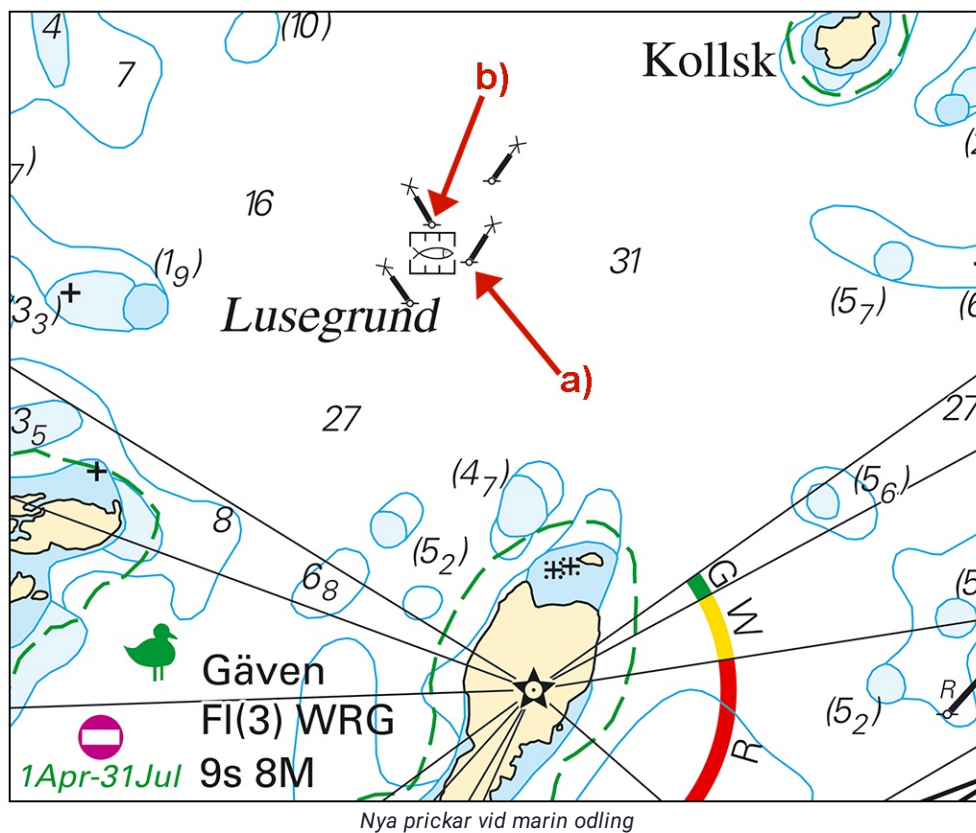

Transportstyrelsen. Publ. 20 dec 2024