

## Underrättelser för sjöfarande Sjöfartsverket



### Underrättelser för sjöfarande Områdesindelning



Ufs-redaktionen  
Sjöfartsverket  
601 78 Norrköping

Tel: 0771 630 605  
E-post: [ufs@sjofartsverket.se](mailto:ufs@sjofartsverket.se)

Ansvarig utgivare:  
Affärsområdeschef Patrik Wiberg

Underrättelser för sjöfarande (Ufs) publiceras i ett häfte i PDF-format som i allmänhet utkommer varje vecka. Häftet är en sammanställning av de notiser som publiceras på Sjöfartsverkets webbplats: [www.sjofartsverket.se/ufs](http://www.sjofartsverket.se/ufs) Ufs-notiser innehåller uppgifter om förändringar i sjökort och annan information av vikt för navigering i svenska farvatten.

Informationen om förändringar i utländska vatten är begränsad. Ufs ger inte tillräckligt detaljerade upplysningar för att användaren ska kunna hålla andra länders sjökort fullständigt uppdaterade. Ologiska sidbrytningar kan ibland uppstå då häftet genereras automatiskt från en databas.

**Tillkännagivanden** - Generell information, t.ex. nytryck av sjökort och kungörelser av beslut från olika myndigheter.

**Underrättelser** - Sjökortsrättelser samt temporära och preliminära notiser gällande en specifik geografisk plats.

En (\*) framför notisens nummer anger att notisen är utfärdad av svensk myndighet och gäller svenska farvatten.

Bokstaven **(P)** efter numret anger att notisen är av förberedande art. Notisen kommer senare att ersättas med en verkställighetsnotis.

Bokstaven **(T)** efter numret anger att informationen gäller tillfälligt och upphör när giltighetstiden är slut eller att notisen ersatts med ny information via en verkställighetsnotis eller en ny T-notis.

Informationen som publiceras i preliminära och temporära notiser utkommer i allmänhet även som uppdateringar till elektroniskt sjökort (ENC). Om de inte återfinns i ENC finns texten "Visas ej i ENC" i notisen.

Bäringar är rättvisande från 0° medurs till 360°. När uppgiften gäller fyrsken, anges bäring från sjön i riktning mot fyren.

Sjökortsbilder i Ufs-notiser är avsedda för att förtydliga och förenkla rättelsearbetet. De är inte avsedda att klippas ut och införas i sjökort. I allmänhet beskrivs och visas rättelsen i det sjökort som har störst skala.

Uppgiftslämnaren är ansvarig för sakinnehållet i Ufs-notiser. Mer information om Ufs återfinns i publikationen **Ufs A**.

#### **Sjöfynd** (Lag 1918:163)

All hantering gällande Sjöfynd hänvisas till Polismyndigheten. Sjöfynd publiceras på Sjöfartsverkets webbplats: [www.sjofartsverket.se/ufs](http://www.sjofartsverket.se/ufs)

## Rapportera faror och fel

Vid iakttagelse av fel på utmärkning, släckta fyrar, drivande föremål eller annat som kan utgöra fara för sjöfarten ska Sweden Traffic snarast kontaktas:

Tel: 0771-63 06 85

VHF anrop: Sweden Traffic på lämplig trafikkanal.

E-post: [swedentraffic@sjofartsverket.se](mailto:swedentraffic@sjofartsverket.se)

## Berörda sjökort och notisnummer

Berörda sjökort	Notisnr	Berörda sjökort	Notisnr
4	18884	931	18846 (T)
5	18884	1353	18885
7	18901	1353	18886
10	18877 (T)	4101	18874
42	18884	6142	18683
61	18877 (T)	6142	18855
62	18877 (T)	6162	18877 (T)
62	18899 (T)	6163	18877 (T)
71	18899 (T)	6231	18889
83	18901	6241	18894
92	18897	7411	18773
92	18900 (T)	7413	18773
111	18902	8141	18908
111	18903	9211	18908
113	18888	9313	18846 (T)
133	18890		
412	18874		
429	18884		
512	18884		
616	18877 (T)		
623	18889		
624	18835		
712	18895		
713	18895		
731	18899 (T)		
731	18905		
741	18773		
921	18908		
922	18907		
923	18897		
923	18900 (T)		
924	18900 (T)		

# TILLKÄNNAGIVANDEN

Inga Tillkännagivanden i detta häfte.

## UNDERRÄTTELSE

### Områden utan notiser i detta häfte

Bottenhavet
Ålands hav och Skärgårdshavet
Finska viken
Rigabukten
Sydöstra Östersjön
Sydvästra Östersjön
Store- och Lillebaelt
Skagerrak
Övriga inlandsfarvatten
Ej områdesbundet

## Bottenviken

**\* 18874**

**Sjökort: 4101, 412**

**Sverige. Bottenviken. Kalix. SO om Karlsborg. Kalix djuphamn. Fyren Kvarnören. Karaktär. Sektorer.**

Fyren Kvarnören har fått ny nautisk karaktär.

<b>Ändra</b>	karaktär för fyren Kvarnören till F WRG
<b>Ändra</b>	fyren Kvarnörens sektor enligt tabell nedan

Bäring	Sektor
--------	--------

334,7° - 335,9°	G
335,9° - 336,9°	AI WG
336,9° - 338,9°	W
338,9° - 339,9°	AI WR
339,9° - 341,1°	R
341,1° - 334,7°	Dk

Adm. LoL vol. C 5720

Bsp Bottenviken 2023/s10, s68, s70

Sjöfartsverket. Publ. 19 nov 2024

## Norra Kvarken

**\* 18884**

**Sjökort: 4, 42, 429, 5, 512**

**Sverige. Norra Kvarken. TSS in Norra Kvarken. Utmärkning. Notis indragen.**

Notiser som utgår: [2023:993/18179\(T\)](#)

Notisen dras in.

Bsp Bottenhavet N 2024/s33, s34, s35

Sjöfartsverket. Publ. 20 nov 2024

## Norra Östersjön

\* 18683

Sjökort: 6142

### Sverige. Norra Östersjön. Stockholm. Vaxholm. Skarpö. Stegesundet. Utmärkning.

Mindre justeringar av position för utmärkning samt mindre justering av farledslinjen har utförts i Stegesundet, se sjökortsbild nedan.

De viktigaste förändringarna av utmärkningen förmedlas i tabellen nedan.

<b>Stryk</b>	styrbordsprick	a)	59-24,961N	018-22,355E
<b>Inför</b>	babordsprick	b)	59-24,981N	018-22,371E

Bsp Stockholm M 2024/s55, Bsp Stockholm N 2024/s62

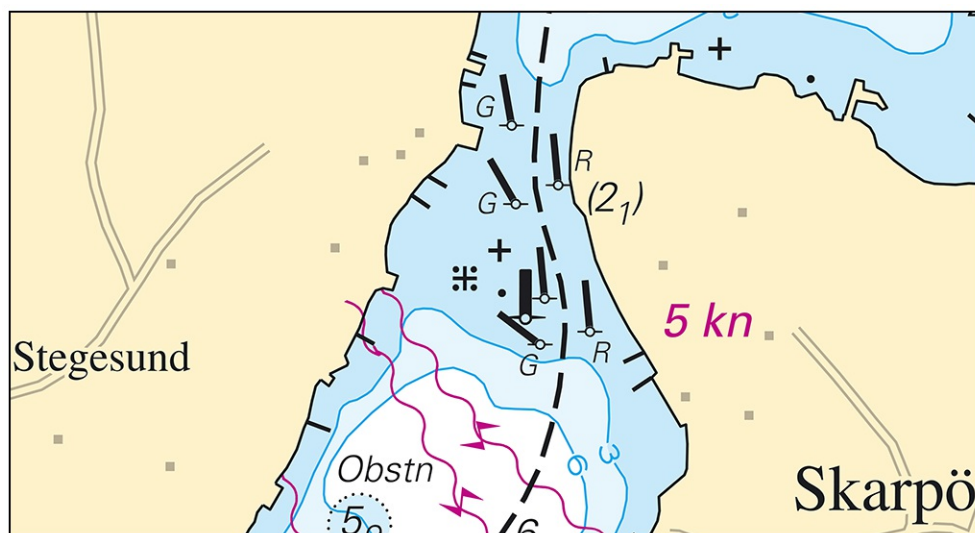

Förändrad utmärkning i Stegesundet

Sjöfartsverket. Publ. 20 nov 2024

\* 18855

Sjökort: 6142

### Sverige. Norra Östersjön. Stockholm. Lidingö. Gråviken. Fågelskyddsområde.

<b>Ändra</b>	datum för fågelskyddsområde med tillträdesförbud från 1Apr-15Jul till	1Apr-31Oct	59-22,036N	018-11,602E
--------------	---	------------	------------	-------------

Bsp Stockholm M 2024/s11, s13

Lidingö stad. Publ. 20 nov 2024

**\* 18877 (T)****Sjökort: 10, 61, 616, 6162, 6163, 62****Sverige. Norra Östersjön. O om Utö. Skjutvarning. 10 - 12 december 2024.**

Position: Cirka	58-54N	018-20E	Utö skjutområde
-----------------	--------	---------	-----------------

Under angivna tider pågår skarpskjutning på Utö skjutfält varvid riskområdet O om Utö är avlyst ut till det avstånd som anges i tabellen.

Under dygnets mörka timmar sker skjutning oftast med lys- och signalammunition.

Skjutning genomförs med laser. Sjöfarande ska EJ använda kikare/optiska instrument mot fältet.

Upplysningar under pågående skjutning lämnas på VHF kanal 16, anrop Utö skjutfält, eller tel. 08-501 570 45. Information om kommande skjutningar, tel: 010-823 18 23, Muskö Sjöcentral.

**Datum Tid Riskavstånd från stranden**

10 december	0900 - 1800	2,4 M
11 december	0900 - 2100	2,4 M
12 december	0900 - 1800	2,4 M

Visas ej i ENC.

Bsp Mälaren - Hjälmaran 2024/s07, Bsp Ostkusten 2023/s05, Bsp Stockholm S 2024/s04, s05, s13, s17, s18, s19, s34, s35, s37

Försvarsmakten. Publ. 20 nov 2024

## Mälaren och Södertälje kanal

**\* 18888****Sjökort: 113****Sverige. Mälaren och Södertälje kanal. Enköping. Enköpingsån. O om Haga. Djup återställt.**

Notiser som utgår: [2023:976/17841\(T\)](#)

Djup i nedan position är återställt. Utmärkning indragen.

Djup återställt	59-36,28N	017-03,75E
-----------------	-----------	------------

Bsp Mälaren - Hjälmaran 2024/s23, s60

Belins Bogsering & Sjötransporter. Publ. 20 nov 2024

**\* 18902****Sjökort: 111****Sverige. Mälaren och Södertälje kanal. Stockholm. Ekerön. Lovön. Tappströmsbron. Specialutmärkning borttagen.**Notiser som utgår: [2021:856/15826\(T\)](#)

Tappströmsbron, circa position	a)	59-17,6N	017-48,6E
--------------------------------	----	----------	-----------

Bsp Mälaren - Hjälmarén 2024/s49

Sjöfartsverket. Publ. 20 nov 2024

**\* 18903****Sjökort: 111****Sverige. Mälaren och Södertälje kanal. Stockholm. Ekerön. Lovön. Tappström. Arbete avslutat. Utmärkning indragen.**Notiser som utgår: [2022:928/17058\(T\)](#)

Arbete har avslutats och nedanstående utmärkning avvecklats.

Arbetsområde mellan a) och b)	a)	59-17,51N	017-48,97E
	b)	59-17,46N	017-49,32E
Specialprick c) - f)	c)	59-17,512N	017-48,972E
	d)	59-17,507N	017-49,054E
	e)	59-17,504N	017-49,134E
	f)	59-17,455N	017-49,339E

Bsp Mälaren - Hjälmarén 2024/s49

Sjöfartsverket. Publ. 20 nov 2024

# Mellersta Östersjön

\* 18835

Sjökort: 624

Sverige. Mellersta Östersjön. S om Simpevarp. O om Figeholm. Y Gudingen.  
Utmärkning.

Inför	styrbordsprick	a)	57-22,284N	016-39,217E	Se sjökortsbild.
Ändra	farled så att den passerar mellan prickar i position a) och b)				
	babordsprick	b)	57-22,320N	016-39,267E	

Bsp Kalmarsund 2023/s11

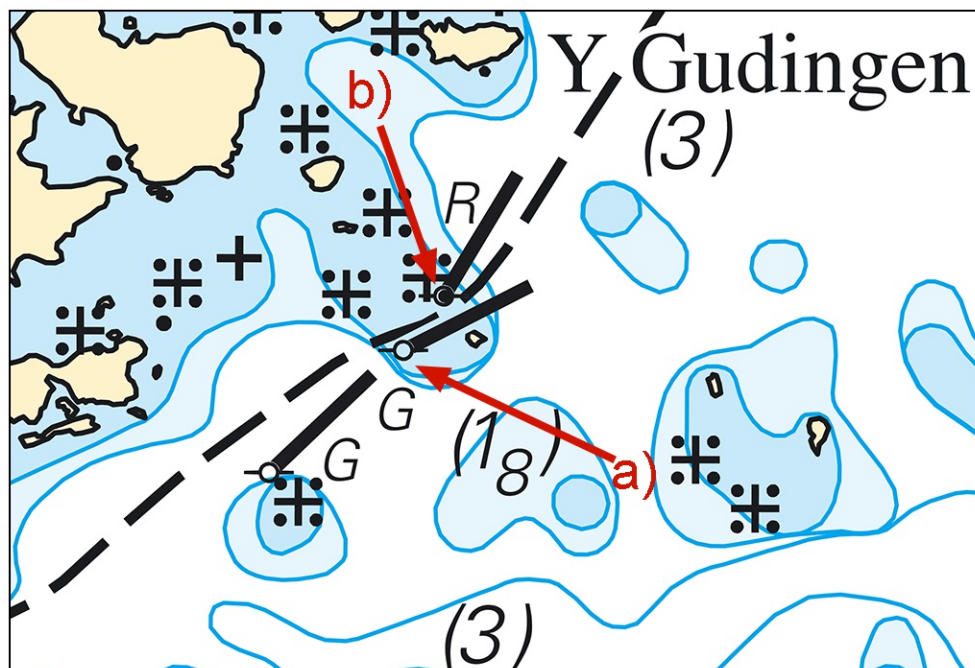

Ny prick och förändrad farled



**\* 18889****Sjökort: 623, 6231****Sverige. Mellersta Östersjön. Västervik. Skeppsbrofjärden. Pontoner. Inga rapporterade arbeten.**Notiser som utgår: [2019:778/14354\(T\)](#)

Notis 14354(T) utgår.

Om arbeten åter påbörjas meddelas detta i ny Ufs-notis.

Arbetsområde i Västervik	57-45,4N	016-39,1E
--------------------------	----------	-----------

Bsp Kalmarsund 2023/s30, S43, Bsp Ostkusten 2023/s52, s54, s62

*AquaVilla. Publ. 20 nov 2024***\* 18894****Sjökort: 6241****Sverige. Mellersta Östersjön. Oskarshamn. Maximalt djupgående.**Notiser som utgår: [2022:942/17310\(T\)](#)För aktuell information rörande max djupgående i Oskarshamn se <https://www.sjofartsverket.se/sv/tjanster/lotsning/hamnar/>

Oskarshamn	57-15,85N	016-27,83E
------------	-----------	------------

Bsp Kalmarsund 2023/s41, s42, S43

*Sjöfartsverket. Publ. 20 nov 2024***\* 18895****Sjökort: 712, 713****Sverige. Mellersta Östersjön. Kalmar. Maximalt djupgående.**Notiser som utgår: [2021:852/15777\(T\)](#)För aktuell information rörande max djupgående i Kalmar se <https://www.sjofartsverket.se/sv/tjanster/lotsning/hamnar/>

Kalmar	56-39,37N	016-22,29E
--------	-----------	------------

Bsp Kalmarsund 2023/s26, s35

*Sjöfartsverket. Publ. 20 nov 2024*

**\* 18899 (T)****Sjökort: 62, 71, 731****Sverige. Mellersta Östersjön. Gotland. SV om Visby. Tofta. Skjutvarningar. 22 - 28 november 2024.**

Under angivna tider pågår skjutning på skjutfältet vid Tofta.

Riskområde är inom den skjutområdesgräns (R28) som visas i sjökortet. Området övervakas visuellt och eldförbud råder när fartyg passerar skjutområdet.

Upplysningar under pågående skjutning: tel. 010-829 57 17.

Tofta skjutfält	57-35N	018-00E
-----------------	--------	---------

Datum	Tid	Riskavstånd från stranden
22 november	0900 - 1400	5,4 M
26 -28 november	0900 - 2000	5,4 M

Visas ej i ENC.

Bsp Kalmarsund 2023/s07, Bsp Ostkusten 2023/s07

Försvarmakten. Publ. 19 nov 2024

**\* 18905****Sjökort: 731****Sverige. Mellersta Östersjön. Fårö. Norsholm. Fyrkaraktär återställd.**

Notiser som utgår: [2023:984/18038\(T\)](#)

Fyren Norsholm på Fårö är återställd.

Fyr Norsholm FI WRG 3s	57-59,93N	019-14,40E
------------------------	-----------	------------

Adm LoL. C7160

Bsp Kalmarsund 2023/s06

Sjöfartsverket. Publ. 20 nov 2024

**Södra Östersjön**

\* 18773

Sjökort: 741, 7411, 7413

Sverige. Södra Östersjön. Karlskrona. Trossö. Lindholmen. Kaj.

Ändra	kaj mellan position a) - b) till	kaj mellan position c) - d)	a)	56-09,039N	015-35,483E	Se sjökortsbild.
			b)	56-09,049N	015-35,489E	
			c)	56-09,005N	015-35,456E	
			d)	56-09,063N	015-35,500E	
Inför	brygga mellan position d) - f)					
			e)	56-09,070N	015-35,503E	
			f)	56-09,177N	015-35,528E	

Bsp Hanöbukten 2022/s16, s40, s41, s42, s43

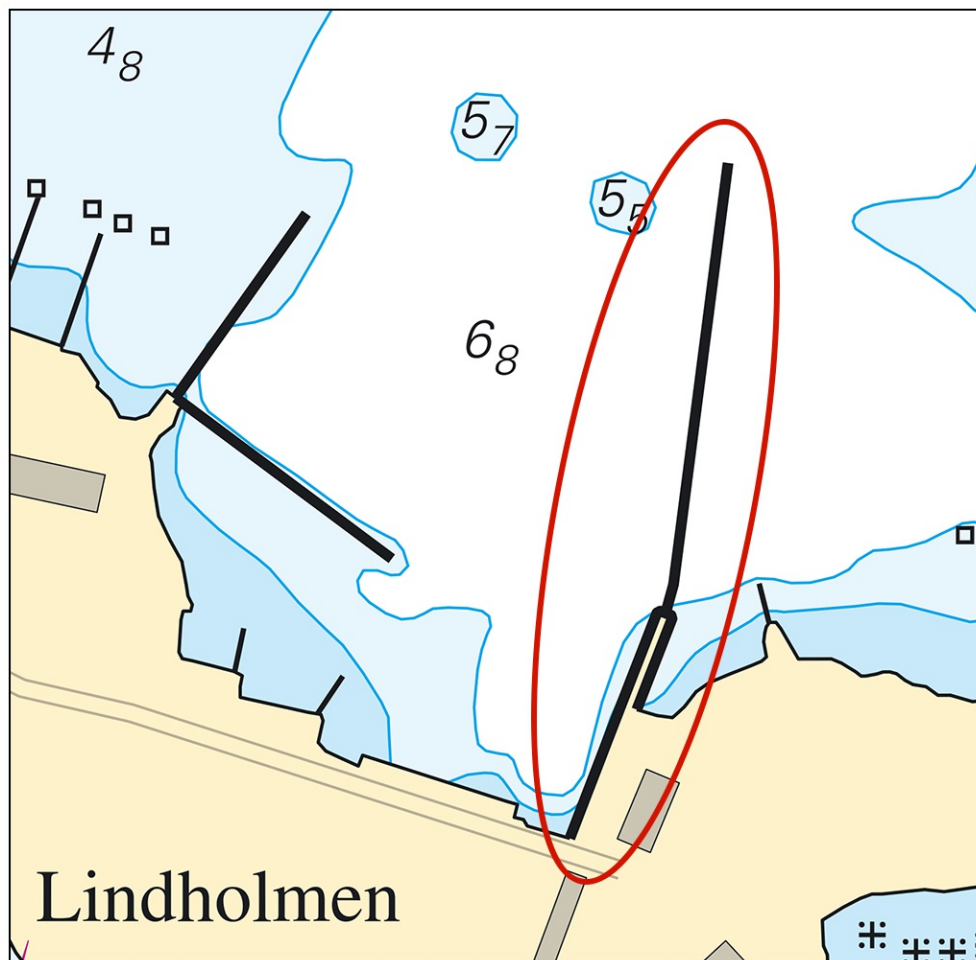

Förändrad kaj och ny brygga vid Lindholmen

**\* 18901****Sjökort: 7, 83****Sverige. Södra Östersjön. NO om Bornholm. Rörledningar. Nordstream. Inga rapporterade arbeten.**Notiser som utgår: [2022:934/17177\(T\)](#)

För närvarande finns inga rapporter om undersökningar vid gasledningarna Nordstream och Nordstream 2.

Om arbeten åter påbörjas meddelas detta i ny Ufs-notis.

Tidigare arbetsområde a) - d)	a)	55-32,02N	015-44,70E
	b)	55-38,26N	016-22,04E
	c)	55-38,90N	016-21,57E
	d)	55-32,44N	015-42,81E

*Nord Stream AG/ Nord Stream 2 AG. Publ. 20 nov 2024***Öresund****\* 18907****Sjökort: 922****Sverige. Öresund. Landskrona. Maximalt djupgående.**Notiser som utgår: [2022:941/17299\(T\)](#)För aktuell information rörande max djupgående i Landskrona se <https://www.sjofartsverket.se/sv/tjanster/lotsning/hamnar/>

Landskrona	55-51,71N	012-49,62E
------------	-----------	------------

Bsp Sydkusten 2020/s13, s50

*Sjöfartsverket. Publ. 20 nov 2024*

**\* 18908****Sjökort: 8141, 921, 9211****Sverige. Öresund. Malmö. Malmö industrihamn. Max storlek för fartyg.**Notiser som utgår: [2021:850/15716\(T\)](#)För aktuell information rörande max fartygsstorlek i Malmö:  
<https://www.sjofartsverket.se/sv/tjanster/lotsning/hamnar/>

Malmö, industrihamnen	55-37,4N	013-01,3E
-----------------------	----------	-----------

Bsp Sydkusten 2020/s45

Sjöfartsverket. Publ. 20 nov 2024

## Kattegatt

**\* 18846 (T)****Sjökort: 931, 9313****Sverige. Kattegatt. Göteborgs skärgård. V om Styrö. Stora Rävholmen. Skjutvarning. 11 december 2024.**

Under angivna tider pågår övning med skarp ammunition på Göteborgs skärgårdsskjutfält.

Riskområdet är angivet i sjökortsbilden nedan. Området övervakas av säkerhetsbåtar.

Varningsflaggor hissas på St Stårholmen, Känsö, Styrö samt St Rävholmen.

Ankringsområde "C" påverkas delvis, riskområdet går in över den nordostliga delen av ankringsområdet och den här delen skall då ej användas mellan kl 0800 - 1530 under angiven övningsdag.

Upplysningar under pågående skjutning lämnas på VHF kanal 16, eller tel. 073 08 34 568

Områdets ungefärliga utbredning mellan a) - g)	a)	57-35,85N	011-45,843E
	b)	57-37,31N	011-43,79E
	c)	57-37,24N	011-42,67E
	d)	57-35,93N	011-41,80E
	e)	57-34,93N	011-41,65E
	f)	57-34,39N	011-42,89E
	g)	57-34,40N	011-43,71E

**Datum Tid**

11 december	0830 - 1530
-------------	-------------

Visas ej i ENC.

Bsp Västkusten S 2023/s18, s19, s49, s50

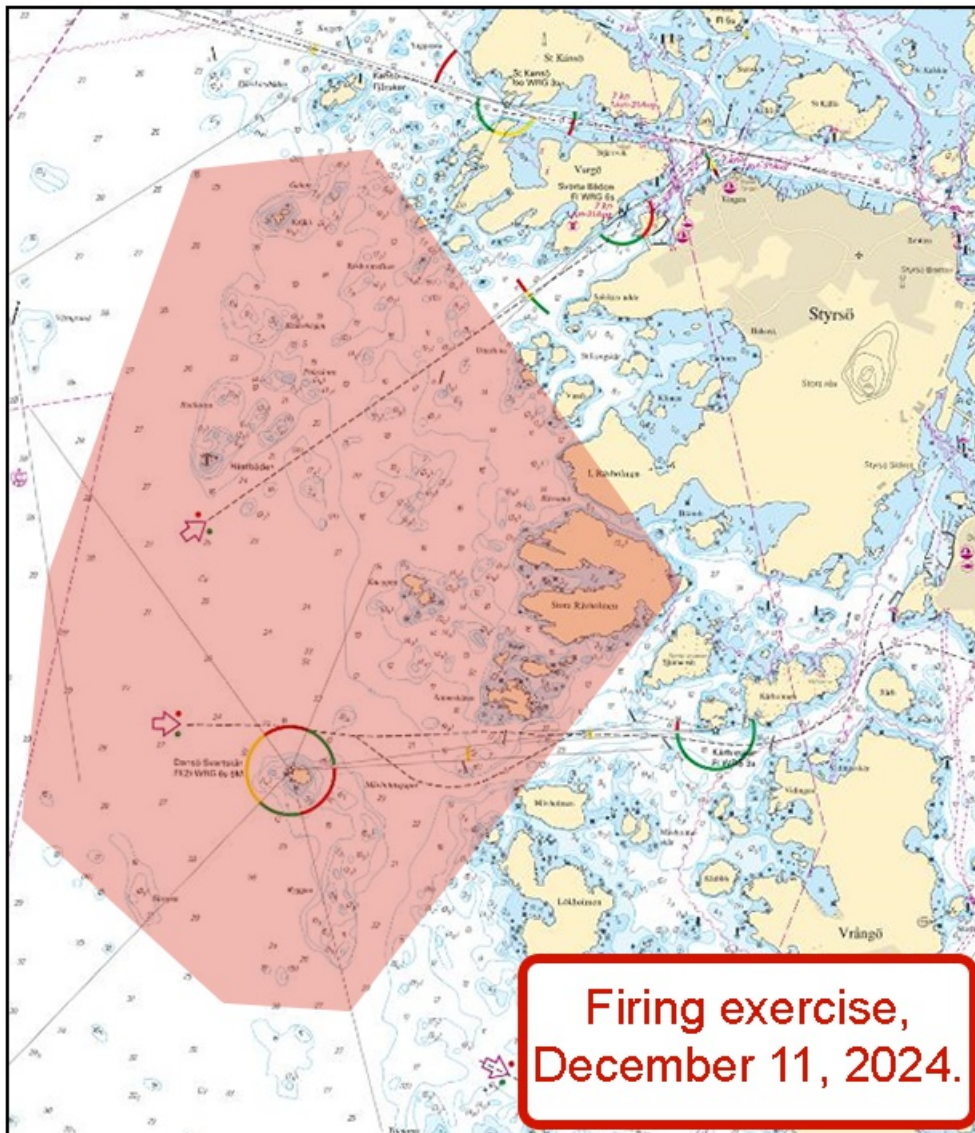

Skjutvarning i Göteborgs skärgård. Riskområde

**\* 18897****Sjökort: 92, 923****Sverige. Kattegatt. Halmstad. Maximalt djupgående.**Notiser som utgår: [2019:766/14074\(T\)](#)För aktuell information rörande max djupgående i Halmstad se <https://www.sjofartsverket.se/sv/tjanster/lotsning/hamnar/>

Halmstad hamn	56-39,0N	012-50,1E
---------------	----------	-----------

Bsp Västkusten S 2023/s09, s31, s66

Sjöfartsverket. Publ. 20 nov 2024

**\* 18900 (T)****Sjökort: 92, 923, 924****Sverige. Kattegatt. V om Halmstad. Ringenäs. Skjutvarning. 26 november 2024.**

position cirka	56-40,8N	012-38,6E	Restriktionsområde R41A RINGENÄS
----------------	----------	-----------	----------------------------------

Under angiven tid pågår skarpskjutning på Ringenäs skjutfält. Riskområdet sträcker sig ut till nedan angivet avstånd från stranden. Begränsning i sidled framgår av det i sjökortet markerade riskområdet (R41A). Två skjutvarningsfyrar, VQ Y är tända när skjutning pågår.

Ytterligare upplysningar: tel 035-266 39 55, 035-536 77.

**Datum Tid Riskavstånd**

26 november	0900 - 1600	6,8 M
-------------	-------------	-------

Visas ej i ENC.

Bsp Västkusten S 2023/s28, s29, s30

Försvarmakten. Publ. 19 nov 2024

## Vänern och Trollhätte kanal

**\* 18885**

**Sjökort: 1353**

### Sverige. Vänern och Trollhätte kanal. Brinkebergskulle. Islänsa.

Notiser som utgår: [2023:944/17345\(T\)](#)

Islänsan S om Brinkebergskulle sluss, ligger ute året runt varvid notis 17345(T) utgår.

O om Bommen, i farleden mot Vargön	a)	58-20,09N	012-21,37E
------------------------------------	----	-----------	------------

Anm. Islänsor och bojar finns redovisade i sjökortet.

Trollhätte kanal - Dalslands kanal 2020/s22

*Sjöfartsverket, Trollhättan. Publ. 20 nov 2024*

**\* 18886**

**Sjökort: 1353**

### Sverige. Vänern och Trollhätte kanal. N om Lilla Edet. Islänsa.

Notiser som utgår: [2023:944/17344\(T\)](#)

Notiser om utläggande och intagande av islänsa norr om Lilla Edet, kommer inte längre meddelas via Ufs, då islänsan och tillhörande bojar finns permanent redovisade i sjökortet.

Notis 17344(T) utgår.

Islänsa, N om Lilla Edet	58-09,13N	012-07,78E
--------------------------	-----------	------------

Trollhätte kanal - Dalslands kanal 2020/s17

*Sjöfartsverket, Trollhättan. Publ. 20 nov 2024*



**\* 18890****Sjökort: 133****Sverige. Vänern och Trollhätte kanal. Vänern. Otterbäcken. Fårbetsudden.  
Ensfyr i drift.**Notiser som utgår: [2023:974/17833\(T\)](#)

Ensfyr "Fårbetsudden övre" Q	58-57,336N	014-01,772E
------------------------------	------------	-------------

Visas ej i ENC.

Bsp Göta Kanal 2022/s22, s25, Bsp Vänern 2022/s23, s46

Sjöfartsverket. Publ. 19 nov 2024