

Underrättelser för sjöfarande Sjöfartsverket



Underrättelser för sjöfarande Områdesindelning



Ufs-redaktionen
Sjöfartsverket
601 78 Norrköping

Tel: 0771 630 605
E-post: ufs@sjofartsverket.se

Ansvarig utgivare:
Affärsområdeschef Patrik Wiberg

Underrättelser för sjöfarande (Ufs) publiceras i ett häfte i PDF-format som i allmänhet utkommer varje vecka. Häftet är en sammanställning av de notiser som publiceras på Sjöfartsverkets webbplats: www.sjofartsverket.se/ufs Ufs-notiser innehåller uppgifter om förändringar i sjökort och annan information av vikt för navigering i svenska farvatten.

Informationen om förändringar i utländska vatten är begränsad. Ufs ger inte tillräckligt detaljerade upplysningar för att användaren ska kunna hålla andra länders sjökort fullständigt uppdaterade. Ologiska sidbrytningar kan ibland uppstå då häftet genereras automatiskt från en databas.

Tillkännagivanden - Generell information, t.ex. nytryck av sjökort och kungörelser av beslut från olika myndigheter.

Underrättelser - Sjökortsrättelser samt temporära och preliminära notiser gällande en specifik geografisk plats.

En (*) framför notisens nummer anger att notisen är utfärdad av svensk myndighet och gäller svenska farvatten.

Bokstaven **(P)** efter numret anger att notisen är av förberedande art. Notisen kommer senare att ersättas med en verkställighetsnotis.

Bokstaven **(T)** efter numret anger att informationen gäller tillfälligt och upphör när giltighetstiden är slut eller att notisen ersatts med ny information via en verkställighetsnotis eller en ny T-notis.

Informationen som publiceras i preliminära och temporära notiser utkommer i allmänhet även som uppdateringar till elektroniskt sjökort (ENC). Om de inte återfinns i ENC finns texten "Visas ej i ENC" i notisen.

Bäringar är rättvisande från 0° medurs till 360°. När uppgiften gäller fyrsken, anges bäring från sjön i riktning mot fyren.

Sjökortsbilder i Ufs-notiser är avsedda för att förtydliga och förenkla rättelsearbetet. De är inte avsedda att klippas ut och införas i sjökort. I allmänhet beskrivs och visas rättelsen i det sjökort som har störst skala.

Uppgiftslämnaren är ansvarig för sakinnehållet i Ufs-notiser. Mer information om Ufs återfinns i publikationen **Ufs A**.

Sjöfynd (*Lag 1918:163*)

All hantering gällande Sjöfynd hänvisas till Polismyndigheten. Sjöfynd publiceras på Sjöfartsverkets webbplats: www.sjofartsverket.se/ufs

Rapportera faror och fel

Vid iakttagelse av fel på utmärkning, släckta fyrar, drivande föremål eller annat som kan utgöra fara för sjöfarten ska Sweden Traffic snarast kontaktas:

Tel: 0771-63 06 85

VHF anrop: Sweden Traffic på lämplig trafikkanal.

E-post: swedentraffic@sjofartsverket.se

Berörda sjökort och notisnummer

Berörda sjökort	Notisnr
10	18872 (T)
61	18872 (T)
62	18872 (T)
62	18875 (T)
62	18879 (T)
71	18809
71	18875 (T)
83	18809
111	18840 (T)
535	18882
536	18790
536	18882
612	18807
616	18872 (T)
713	18809
731	18875 (T)
931	18805 (T)
933	18818
934	18792
4101	18871
6141	18868 (T)
6142	18868 (T)
6142	18881 (T)
6162	18872 (T)
6163	18872 (T)
6212	18873
9211	18863
9312	18866
9313	18805 (T)
9313	18824
9331	18818

TILLKÄNNAGIVANDEN

Inga Tillkännagivanden i detta häfte.

UNDERRÄTTELSE

Områden utan notiser i detta häfte

Norra Kvarken
Bottenhavet
Finska viken
Rigabukten
Sydöstra Östersjön
Sydvästra Östersjön
Store- och Lillebaelt
Vänern och Trollhätte kanal
Övriga inlandsfarvatten
Ej områdesbundet

Bottenviken

*** 18871**

Sjökort: 4101

Sverige. Bottenviken. Karlsborg. Kalix djuphamn. Utmärkning.

Ändra	babordsprick till	babordslysprick FI R 3s	65-47,350N	023-16,730E
--------------	-------------------	-------------------------	------------	-------------

Bsp Bottenviken 2023/s68

Sjöfartsverket. Publ. 13 nov 2024

Ålands hav och Skärgårdshavet

* 18790

Sjökort: 536

Sverige. Ålands hav och Skärgårdshavet. V om Grisslehamn. Vaddövikén.
Sjökabel.

Inför	sjökabel mellan position a) - c)	a)	60-05,826N	018-45,633E
		b)	60-05,800N	018-45,763E
		c)	60-05,789N	018-46,000E

Bsp Stockholm N 2024/s17, s20



Global Connect. Publ. 13 nov 2024

*** 18882****Sjökort: 535, 536****Sverige. Ålands hav och Skärgårdshavet. Öregrund. Gräsö. Domarskäret.
Klykskär. Utmärkning.**Se: [2024:1040/18853](#)

Den här notisen är en dubblett av notis 18853 som publicerades 5 november 2024. Detta för att korrigera engelsk version av samma notis.

Ändra	babordsprick till	babordslysprick Q R	a)	60-17,767N	018-33,159E
Ändra	styrbordsprick till	styrbordslysprick Q G	b)	60-20,179N	018-28,385E
Inför	babordslysprick Q R		c)	60-19,747N	018-29,017E

Bsp Bottenhavet S 2023/s49, Bsp Stockholm N 2024/s60

Sjöfartsverket. Publ. 13 nov 2024

Norra Östersjön

* 18807

Sjökort: 612

Sverige. Norra Östersjön. N om Edö. Grund.

Ändra	djupkurva så att den omsluter a)	a)	59-28,807N	018-38,553E
Ändra	djupkurvor så att de omsluter b)	b)	59-28,504N	018-37,631E

Bsp Stockholm N 2024/s29, s39

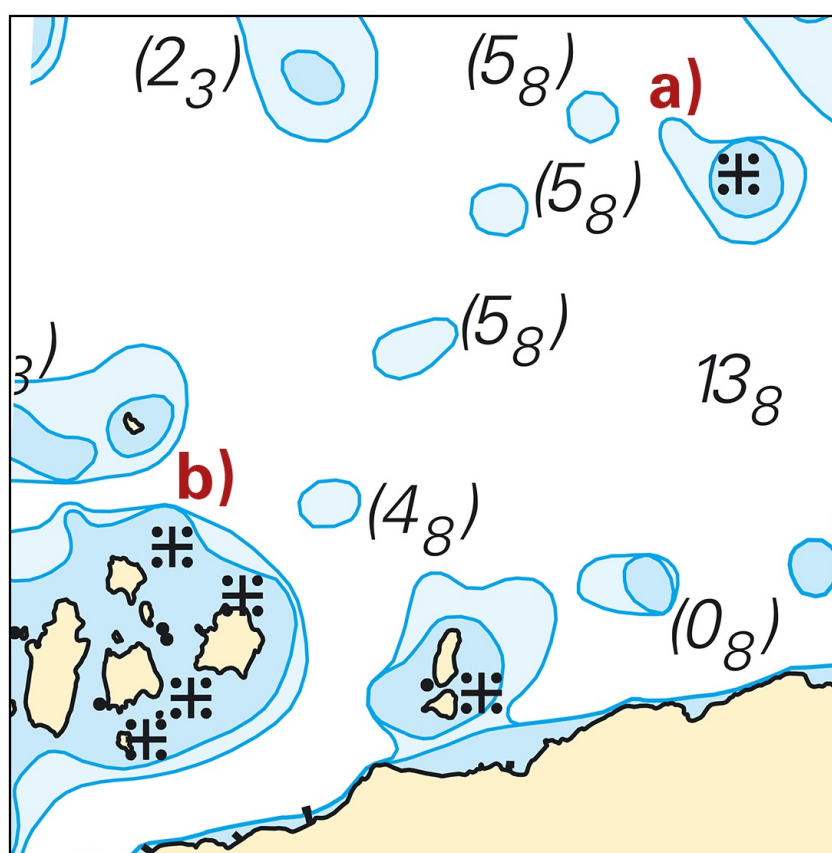

N om Edö

*** 18872 (T)****Sjökort: 10, 61, 616, 6162, 6163, 62****Sverige. Norra Östersjön. O om Utö. Skjutvarning. 26 - 28 november 2024.**

Position: Cirka	58-54N	018-20E	Utö skjutområde
-----------------	--------	---------	-----------------

Under angivna tider pågår skarpskjutning på Utö skjutfält varvid riskområdet O om Utö är avlyst ut till det avstånd som anges i tabellen.

Under dygnets mörka timmar sker skjutning oftast med lys- och signalammunition.

Skjutning genomförs med laser. Sjöfarande ska EJ använda kikare/optiska instrument mot fältet.

Upplysningar under pågående skjutning lämnas på VHF kanal 16, anrop Utö skjutfält, eller tel. 08-501 570 45.
Information om kommande skjutningar, tel: 010-823 18 23, Muskö Sjöcentral.

Datum Tid Riskavstånd från stranden

26 november	0900 - 1800	2,4 M
27 november	0900 - 2100	2,4 M
28 november	0900 - 1700	2,4 M

Visas ej i ENC.

Bsp Mälaren - Hjälmaran 2024/s07, Bsp Ostkusten 2023/s05, Bsp Stockholm S 2024/s04, s05, s13, s17, s18, s19, s34, s35, s37

Försvarsmakten. Publ. 08 nov 2024

*** 18873****Sjökort: 6212****Sverige. Norra Östersjön. Norrköping. Pampushamnen. Djup.**

En sjömätning i Pampushamnen har påvisat andra djup än vad som redovisas i sjökortet. De viktigaste förändringarna redovisas nedan i tabellform, samt i sin helhet i nästa tryck av berört sjökort. Uppdateringen finns tillgänglig som en uppdatering av ENC.

Stryk	muddrad yta 9,7m (2018)	a)	58-37,380N	016-14,466E
--------------	-------------------------	----	------------	-------------

Bsp Ostkusten 2023/s24, s26

Sjöfartsverket. Publ. 08 nov 2024

* 18881 (T)

Sjökort: 6142

Sverige. Norra Östersjön. NO om Stockholm. Vaxholm. Arbeten. Avlyst område.Notiser som utgår: [2024:1022/18555\(T\)](#)

Tid: 12 november 2024 - 1 mars 2025.

Renovering av kajer i Vaxholm pågår under angiven period. Arbeten pågår på land och från vattnet. Undervattensarbeten med dykare kan förekomma. Kontakt arbetsfartyg: VHF kanal 16. Kontakt arbetsledning på plats: 073-643 12 06, 076-771 71 70 eller 076-633 49 60.

Under perioden är angivet vattenområde avlyst för alla fartyg bortsett från arbetsfartyg och annan sjöfart som behöver trafikera området med anledning av arbetena. Området avgränsas av speciallysprickar.

Avlyst område, ungefärlig nordlig punkt	a)	59-24,19N	018-21,40E	
Avlyst område, ungefärlig sydlig punkt	b)	59-24,08N	018-21,38E	
temporära lysprickar FI Y 3s i position c) till g)	c)	59-24,189N	018-21,383E	se sjökortsbild
	d)	59-24,149N	018-21,400E	
	e)	59-24,136N	018-21,400E	
	f)	59-24,090N	018-21,382E	
	g)	59-24,086N	018-21,346E	

Bsp Stockholm M 2024/s14, s46, Bsp Stockholm N 2024/s42

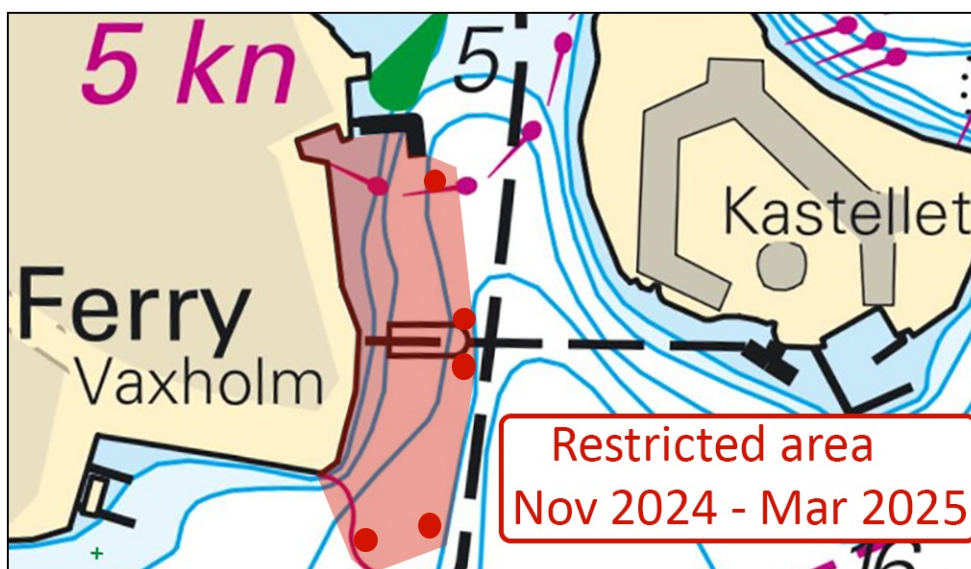

Vaxholm. Avlyst område

Sventab. Publ. 13 nov 2024

Mälaren och Södertälje kanal

* 18840 (T)

Sjökort: 111

Sverige. Mälaren och Södertälje kanal. Stockholm. Sättra. Kungshatt. Upptagning av betongvikter.

Tid: 19 - 22 november 2024

Arbete rörande bärgning av betongvikter från sjöbotten kommer att utföras inom nedanstående område. Arbetet utförs från en arbetsbåt utanför farleden. Arbetsbåten anpassar sitt arbete till övrig trafik i farleden.

Kontakt: VHF kanal 16/68.

Arbetsområde	a)	59-17,679N	017-53,986E	Se sjökortsbild.
	b)	59-17,741N	017-54,156E	
	c)	59-17,765N	017-54,316E	
	d)	59-17,658N	017-54,329E	
	e)	59-17,637N	017-54,073E	

Visas ej i ENC.

Bsp Mälaren - Hjälmaren 2024/s49

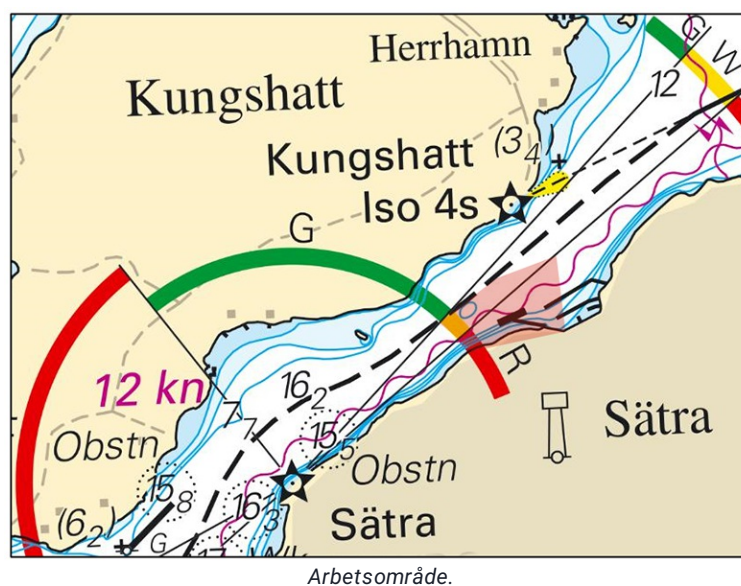

Sventab. Publ. 13 nov 2024

* 18868 (T)

Sjökort: 6141, 6142

**Sverige. Mälaren och Södertälje kanal. Stockholm. Riddarfjärden. Stadshuset.
Avlyst vattenområde.**

Tid: 10 december kl 16.00 - 11 december kl 01.00.

Markerat vattenområde framför Stadshuset är avlyst för all fartygstrafik.

Område, tillträde förbjudet a) - e)	a)	59-19,602N	018-03,076E	Se bifogad sjökortsbild
	b)	59-19,501N	018-03,143E	
	c)	59-19,554N	018-03,550E	
	d)	59-19,685N	018-03,410E	
	e)	59-19,679N	018-03,356E	

Bsp Mälaren - Hjälmarén 2024/s51, Bsp Stockholm M 2024/s10

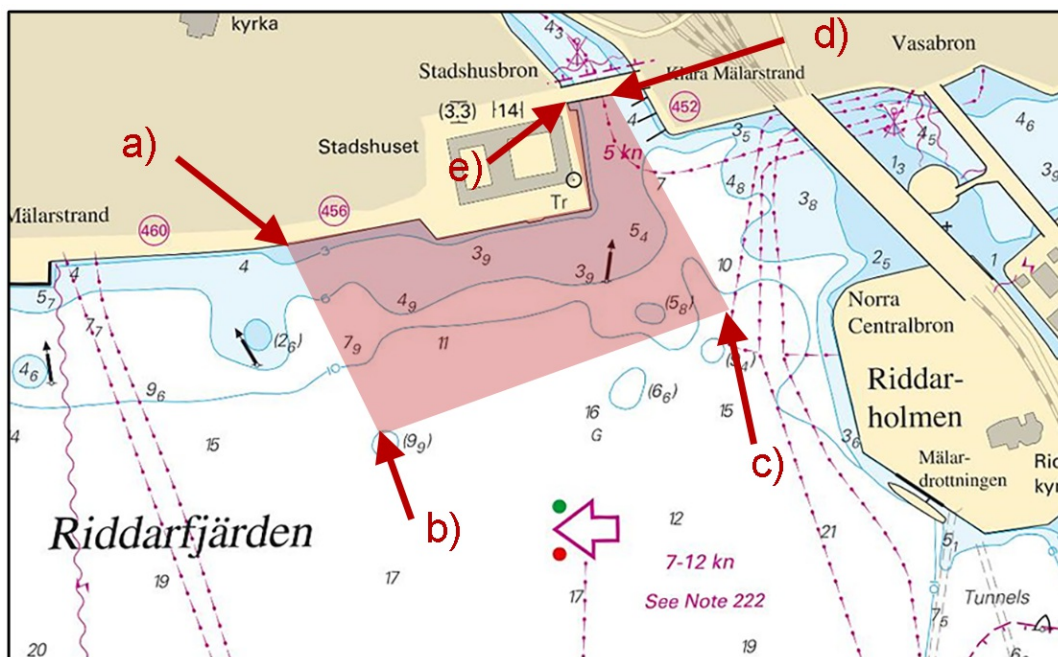

Område där all sjötrafik är förbjuden 10-11 december

Länsstyrelsen Stockholm. Publ. 13 nov 2024

Mellersta Östersjön

* 18875 (T)

Sjökort: 62, 71, 731

Sverige. Mellersta Östersjön. Gotland. SV om Visby. Tofta. Skjutvarningar. 12 - 21 november 2024.

Under angivna tider pågår skjutning på skjutfältet vid Tofta.

Riskområde är inom den skjutområdesgräns (R28) som visas i sjökortet. Området övervakas visuellt och eldförbud råder när fartyg passerar skjutområdet.

Upplysningar under pågående skjutning: tel. 010-829 57 17.

Tofta skjutfält	57-35N	018-00E
-----------------	--------	---------

Datum	Tid	Riskavstånd från stranden
12 - 13 november	0800 - 1600	5,4 M
14 november	0900 - 1600	5,4 M
15 november	0800 - 2200	5,4 M
19 november	0900 - 2000	5,4 M
20 - 21 november	0900 - 2200	5,4 M

Visas ej i ENC.

Bsp Kalmarsund 2023/s07, Bsp Ostkusten 2023/s07

Försvarsmakten. Publ. 08 nov 2024

*** 18879 (T)****Sjökort: 62****Sverige. Mellersta Östersjön. O om Västervik. Sprängvarning. 19 - 20 november 2024.**

Tid: 19 - 20 november, kl. 08 - 16. Sprängningen kommer bara ske ett av dessa datum men båda är reserverade.

Försvarmakten kommer att genomföra undervattenssprängningar i ett vattenområde öster om Västervik.

Säkerhetsavstånd för fartyg är 500 m / 0.3 NM , badande 1264 m / 0.7 NM, dykning 3800 m / 2.1 NM.

Övningsledning kan nås på VHF kanal 16 eller telefon: 031-692 805, 070-220 62 00.

Område för sprängningar a) - d)	a)	57-45,00N	017-15,00E
	b)	57-55,00N	017-15,00E
	c)	57-55,00N	017-25,00E
	d)	57-45,00N	017-25,00E

Visas ej i ENC.

Bsp Kalmarsund 2023/s06, s07

Försvarmakten. Publ. 13 nov 2024

Södra Östersjön*** 18809****Sjökort: 71, 713, 83****Sverige. Södra Östersjön. Kalmarsund. Kristianopel. S om Mölleskär. Ensfyrar ersatta med fasta sjömärken.**

Ersätt	ensfyr F R (occas) med	fast sjömärke	a)	56-15,507N	016-02,536E
Ersätt	ensfyr F R (occas) med fasadbelysning med	fast sjömärke med fasadbelysning	b)	56-15,389N	016-02,783E
Ändra	text i enslinje mellan position c) - d) från 2 F R 311° - 131° till	2 Bns 311° - 131°	c)	56-15,507N	016-02,536E
			d)	56-14,109N	016-05,435E

Adm. LoL vol. C 7422-1

Adm. LoL vol. C 7422

Bsp Hanöbukten 2022/s03, s05, s10, s50, Bsp Kalmarsund 2023/s03, s05

Transportstyrelsen. Publ. 13 nov 2024

Öresund

* 18863

Sjökort: 9211

Sverige. Öresund. Malmö hamn. Dockan Marina. Utmärkning.

Sju nya prickar har etablerats vid Dockan Marina, av kartografiska skäl redovisas enbart fyra av dessa.

ENC visar en fullständig redovisning av de nya prickarna.

Inför	styrbordslysprick FI G 2s	a)	55-37,111N	012-59,208E	Se sjökortsbild.
Inför	babordsprick	b)	55-37,117N	012-59,229E	
Inför	babordsprick	c)	55-37,111N	012-59,246E	
Inför	styrbordsprick	d)	55-37,100N	012-59,259E	

Bsp Sydkusten 2020/s44, s46

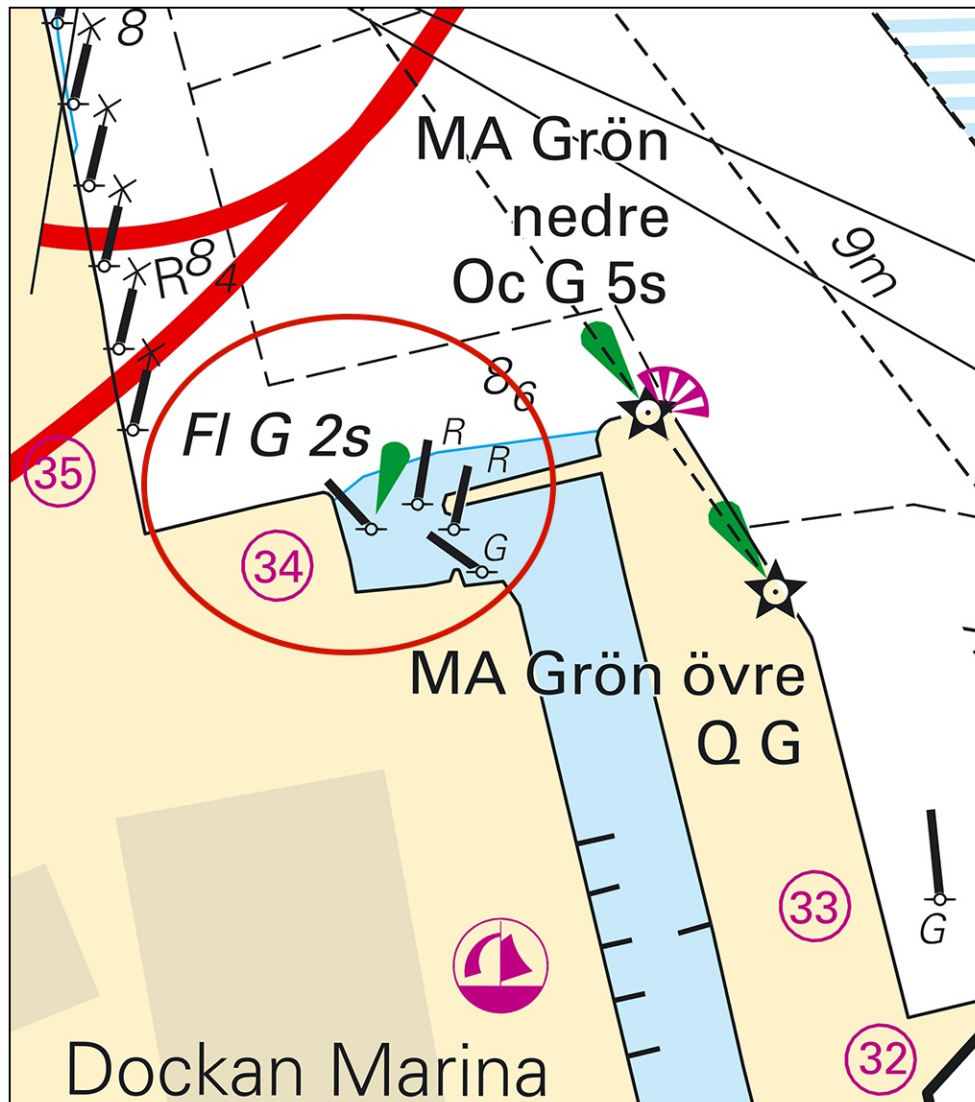

Nya prickar vid Dockan Marina

Kattegatt

*** 18805 (T)**

Sjökort: 931, 9313

Sverige. Kattegatt. Göteborgs skärgård. V om Styrö. Stora Rävholmen. Skjutvarning. 26 - 27 november 2024.

Under angivna tider pågår övning med skarp ammunition inom Göteborgs skärgårdsskjutfält.

Risikområdet är angivet i sjökortsbilden nedan. Området övervakas av säkerhetsbåtar.

Varningsflaggor hissas på St Stårholmen, Käsö, Styrö (sjömacken) samt St Rävholmen.

Ankringsområde "C" påverkas och skall ej användas under tiden för övningen.

Upplysningar under pågående skjutning lämnas på VHF kanal 16, eller tel. 0767-86 27 11 alternativt 0768-40 64 10 eller 0708-36 03 94.

Områdets ungefärliga utbredning mellan a) - m)	a)	57-38,94N	011-43,57E	Se sjökortsbild
	b)	57-38,94N	011-41,37E	
	c)	57-38,76N	011-40,99E	
	d)	57-38,29N	011-41,02E	
	e)	57-38,26N	011-39,91E	
	f)	57-37,95N	011-39,10E	
	g)	57-36,53N	011-39,23E	
	h)	57-35,46N	011-40,41E	
	i)	57-34,69N	011-43,22E	
	j)	57-34,75N	011-44,57E	
	k)	57-35,72N	011-45,85E	
	l)	57-35,88N	011-46,00E	
	m)	57-37,29N	011-44,16E	

Datum Tid

26 november	0800 - 2359
27 november	0800 - 2359

Visas ej i ENC.

Bsp Västkusten S 2023/s18, s19, s49, s50

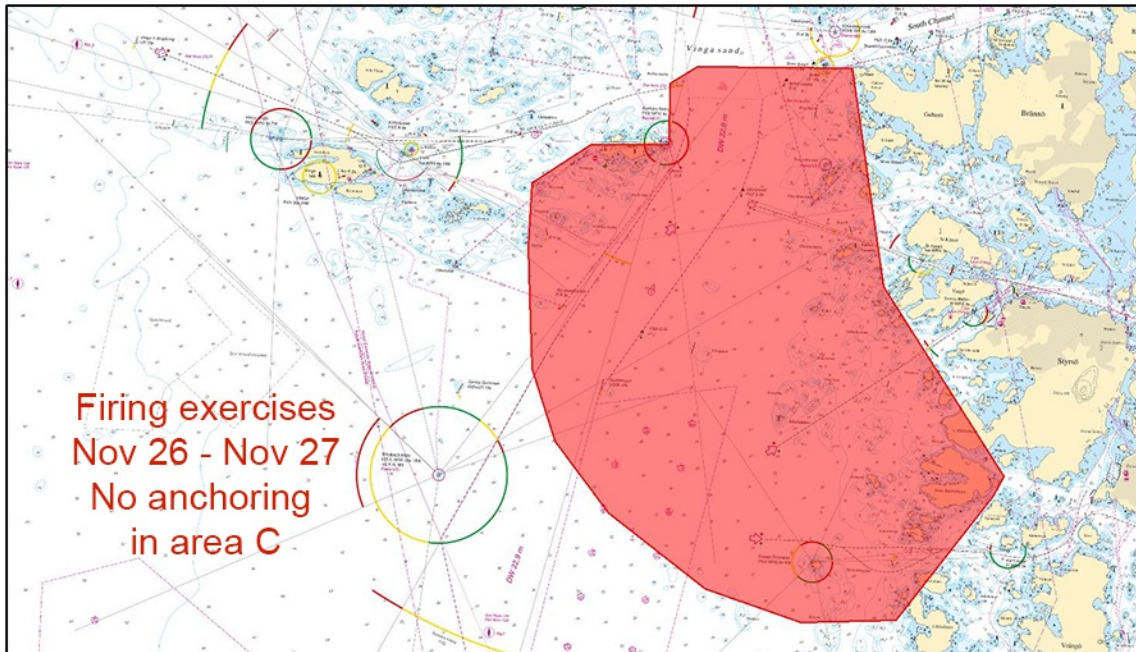

Skjutövningar i inloppet till Göteborg 26-27 november

Försvarmakten. Publ. 13 nov 2024

* 18824

Sjökort: 9313

**Sverige. Kattegatt. S om Göteborg. Askim. Askimsviken. Bjöla hamn.
Fartbegränsning.**

Inför	fartbegränsning "5 knop" innanför gräns a) - b)	och c) - d)	a)	57-37,236N	011-54,613E
			b)	57-37,351N	011-54,967E
			c)	57-37,554N	011-54,552E
			d)	57-37,541N	011-54,790E

Bsp Västkusten S 2023/s47, s51

Länsstyrelsen Västra Götaland. Publ. 13 nov 2024

* 18866

Sjökort: 9312

**Sverige. Kattegatt. Göteborg. Dana Fjord. North Channel. Måvholmsbådan.
ODAS.**

Stryk	hinder, med känt djup 20,6 och	text Current meter	a)	57-40,442N	011-42,383E	Se sjökortsbild.
Flytta	sjökabel, el från position a) - b) till	position b) - c)	b)	57-40,340N	011-42,448E	
			c)	57-40,442N	011-42,135E	
Inför	ODAS, Oceanisk mätstation med angivet djup 21	på position c)				

Bsp Västkusten S 2023/s52

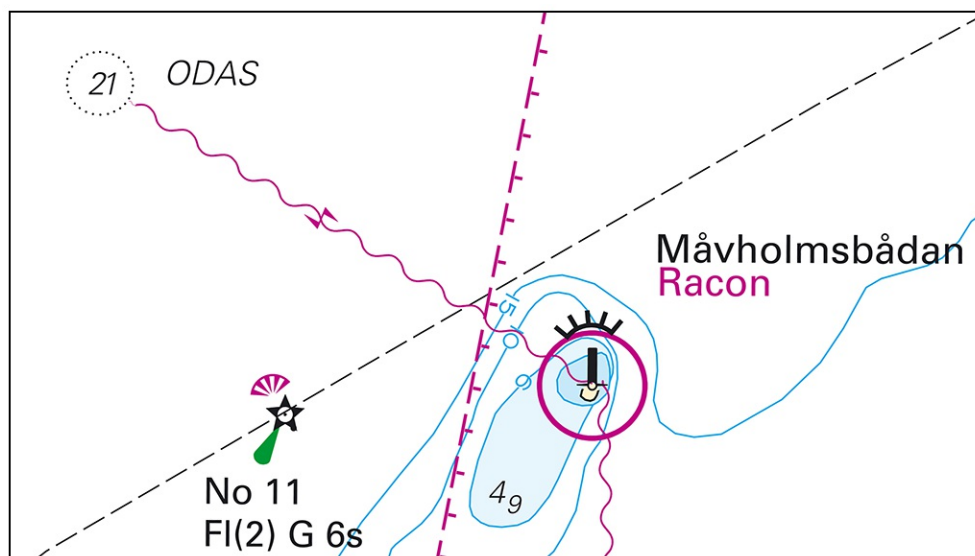

ODAS med tillhörande sjökabel, el

Sjöfartsverket. Publ. 13 nov 2024

Skagerrak

* 18792

Sjökort: 934

Sverige. Skagerrak. NV om Grebbestad. Resö. Lindön. Sjökel.

Inför	sjökabel mellan positioner a) - h)	a)	58-47,594N	011-08,779E
		b)	58-47,628N	011-08,916E
		c)	58-47,610N	011-09,057E
		d)	58-47,583N	011-09,103E
		e)	58-47,562N	011-09,139E
		f)	58-47,657N	011-08,870E
		g)	58-47,636N	011-08,862E
		h)	58-47,622N	011-08,862E

BSP Västkusten N 2023/s09, s11

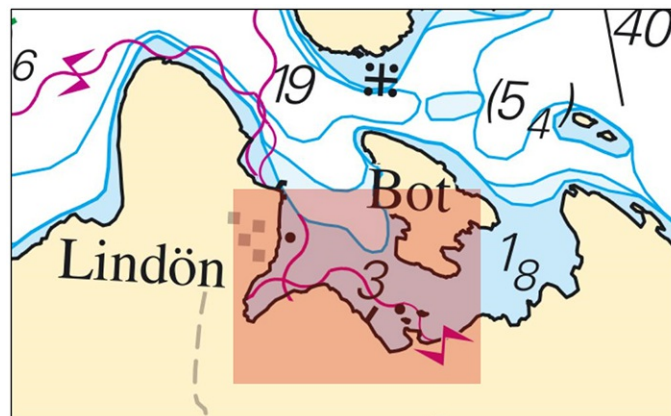

Lindön. Sjökel.

Ellevio. Publ. 13 nov 2024

*** 18818****Sjökort: 933, 9331****Sverige. Skagerrak. N om Lysekil. Härnäs. Åbyfjorden. Ankringsplatser.**

Stryk	ankringsplats	a)	58-22,401N	011-22,321E
Stryk	ankringsplats	b)	58-21,788N	011-22,094E

BSP Västkusten N 2023/s15, s16, s28

Sjöfartsverket. Publ. 13 nov 2024