

## Underrättelser för sjöfarande Sjöfartsverket



### Underrättelser för sjöfarande Områdesindelning



Ufs-redaktionen  
Sjöfartsverket  
601 78 Norrköping

Tel: 0771 630 605  
E-post: [ufs@sjofartsverket.se](mailto:ufs@sjofartsverket.se)

Ansvarig utgivare:  
Affärsområdeschef Patrik Wiberg



# TILLKÄNNAGIVANDEN

\* 18738

Sjökort: 621, 713, 714, 8141, 839, 9211, 923, 932

**Sverige. Ej områdesbundet. Nytryck av sjökort. Ny edition av kort 621, 713, 714, 8141, 839, 9211, 923 och 932.**

Följande sjökort utkom i nytt tryck under september 2024:

## Sjökort Edition

621	14.0 NEW EDITION
713	10.0 NEW EDITION
714	9.0 NEW EDITION
8141	11.0 NEW EDITION
839	13.0 NEW EDITION
9211	10.0 NEW EDITION
923	12.0 NEW EDITION
932	14.0 NEW EDITION

Ett sjökort utkommer i NEW EDITION när det innehåller viktiga förändringar som inte har kunnat beskrivas i Ufs på ett tillräckligt detaljerat sätt.

<https://ufs.sjofartsverket.se/Current/Products>

Sjöfartsverket. Publ. 30 sep 2024

# UNDERRÄTTELSER

## Områden utan notiser i detta häfte

Bottenviken
Norra Kvarken
Bottenhavet
Ålands hav och Skärgårdshavet
Finska viken
Rigabukten
Mälaren och Södertälje kanal
Sydöstra Östersjön
Södra Östersjön
Sydvästra Östersjön
Öresund
Store- och Lillebaelt
Kattegatt
Skagerrak
Övriga inlandsfarvatten
Ej områdesbundet

# Norra Östersjön

\* 18641

Sjökort: 6143, 615

## Sverige. Norra Östersjön. O om Stockholm. Kanholmsfjärden. Klövholmen fyr. Sektorförändringar.

Fyren Klövholmen har fått ändrade sektorer enligt tabell nedan.

### Bäring (från sjön) Färg

087,5 - 094,0	G
094,0 - 100,5	W
100,5 - 111,8	R
111,8 - 298,0	Dk
298,0 - 315,0	G
315,0 - 347,0	W
347,0 - 087,5	R

Fyr Klövholmen	59-22,312N	018-45,136E
----------------	------------	-------------

Adm. LoL C6498

Bsp Stockholm M 2024/s17, s18, s24, s47, Bsp Stockholm N 2024/s40

Sjöfartsverket. Publ. 02 okt 2024

\* 18691

Sjökort: 611

**Sverige. Norra Östersjön. O om Norrtälje. Norrtäljeviken. Tistelö.  
Undervattenssten.**

<b>Inför</b>	undervattenssten	a)	59-46,674N	018-50,224E	
<b>Ändra</b>	3 meter djupkurva så att position a) omsluts				Se sjökortsbild

Bsp Stockholm N 2024/s23

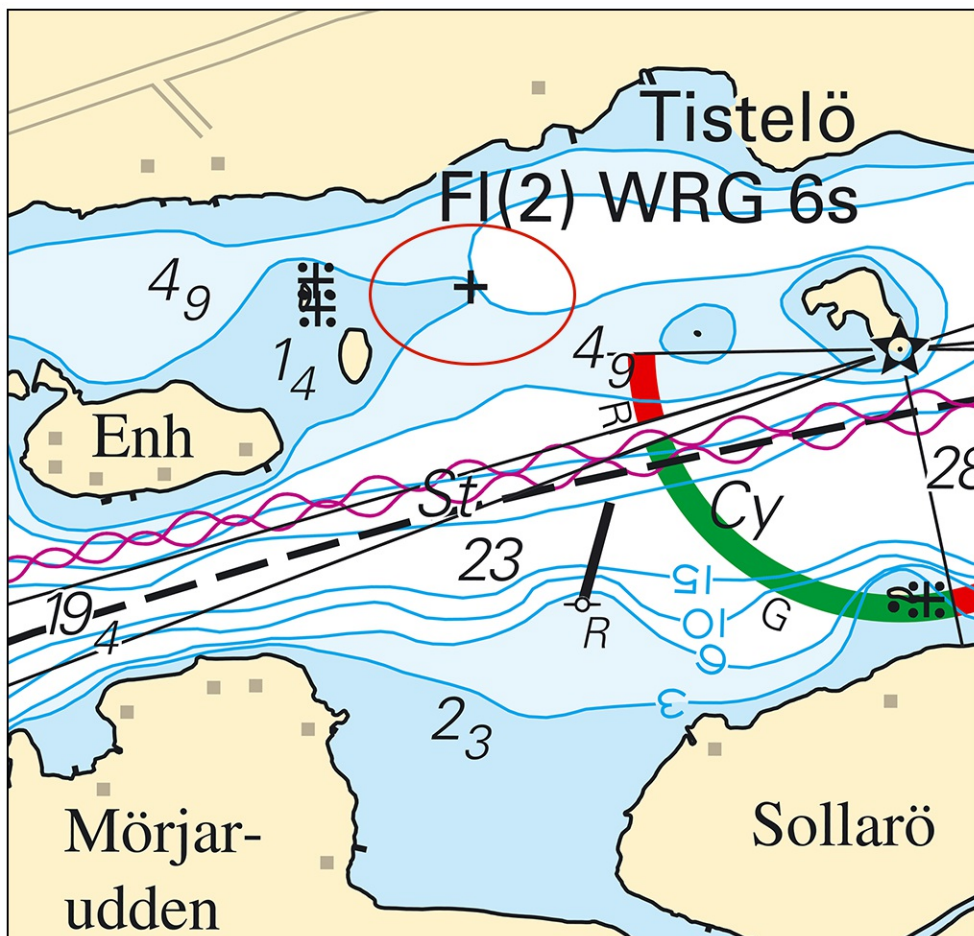

Tistelö. Undervattenssten med förändrad 3 meter djupkurva

**\* 18709****Sjökort: 616, 6162****Sverige. Norra Östersjön. N om Nynäshamn. NV om Muskö. Långgarn.  
Undervattenssten.**

Inför	undervattenssten	59-01,654N	018-04,815E
-------	------------------	------------	-------------

Bsp Stockholm S 2024/s14, s15, s34

Sjöfartsverket. Publ. 02 okt 2024

**\* 18746****Sjökort: 6141, 6142****Sverige. Norra Östersjön. Stockholm. Danvikskanalen. Danviksbron. Arbeten.**

15 oktober 2024 påbörjas ett arbete med Danviksbron.

	Danviksbron	a)	59-18,823N	018-06,286E
Inför	Bridge under construction (2024), på position a)			

Bsp Mälaren - Hjälmarén 2024/s52, Bsp Stockholm M 2024/s06, s10

Stockholms stad. Publ. 02 okt 2024

**\* 18747 (T)****Sjökort: 6141, 6142****Sverige. Norra Östersjön. Stockholm. Danvikskanalen. Danviksbron.  
Begränsad farledsbredd.**Se: [2024:1035/18746](#)

Tid: 15 oktober 2024 - 30 oktober 2025.

Farledens bredd begränsas till 17 meter vid Danviksbron under ovanstående tid.

Se även ufs-notis 18746, Stockholm. Danvikskanalen. Danviksbron. Arbeten.

Danviksbron	59-18,82N	018-06,28E
-------------	-----------	------------

Bsp Mälaren - Hjälmarén 2024/s52, Bsp Stockholm M 2024/s06, s10

Sjöfartsverket. Publ. 02 okt 2024

## Mellersta Östersjön

\* 18745

Sjökort: 624, 6241, 711

**Sverige. Mellersta Östersjön. O om Oskarshamn. Utmärkning.**

Notiser som utgår: [2024:1022/18525](#)

<b>Ändra</b>	babordsprick till	babordslysprick FI R 2s	a)	57-16,305N	016-34,209E
<b>Ändra</b>	sydkardinalprick till	sydkardinallysprick Q (6) + LFI 15s	b)	57-16,505N	016-33,892E
<b>Ändra</b>	styrbordsprick till	styrbordslysprick FI G 2s	c)	57-16,635N	016-33,124E

Bsp Kalmarsund 2023/s16, s41, s42

Sjöfartsverket. Publ. 02 okt 2024

## Vänern och Trollhätte kanal

\* 18692

Sjökort: 133, 1331, 135

**Sverige. Vänern och Trollhätte kanal. Vänern. Dalbosjön. V om Kållandsö. Grytöarna. Undervattensstenar.**

<b>Inför</b>	undervattenssten	a)	58-40,586N	013-04,671E
<b>Inför</b>	undervattenssten	b)	58-40,615N	013-04,689E

Bsp Vänern 2022/s27, s43, s44, s45

Sjöfartsverket. Publ. 02 okt 2024



**\* 18749 (T)****Sjökort: 135, 1353****Sverige. Vänern och Trollhätte kanal. Göta älv. Trollhätte kanal. Vänersborg. Trollhättan. Järnvägsbron. Slusstrappan. Avlysningar.**

Tid: 27 oktober kl 1600 - 4 november kl 1600, 2024.

Farleden vid Järnvägsbron i Vänersborg samt slusstrappan i Trollhättan är under ovan angivna tider avlyst. Avlysningen gäller all sjötrafik.

Områdena är avlysta på grund av renoverings- samt underhållsarbeten.

Positioner för avlysta områden, se tabell nedan.

Järnvägsbron, avlyst område position a) - d)	a)	58-22,755N	012-18,567E
	b)	58-22,758N	012-18,535E
	c)	58-22,662N	012-18,536E
	d)	58-22,662N	012-18,483E
Trollhättans slussar, avlyst område position e) - l)	e)	58-15,897N	012-15,103E
	f)	58-15,904N	012-15,101E
	g)	58-15,925N	012-15,762E
	h)	58-15,952N	012-15,882E
	i)	58-15,945N	012-15,887E
	j)	58-15,897N	012-15,700E
	k)	58-15,886N	012-15,540E
	l)	58-15,902N	012-15,471E

Bsp Vänern 2022/s35, s50, Trollhätte kanal - Dalslands kanal 2020/s20, s21, s23, s24, s40

Sjöfartsverket. Publ. 02 okt 2024