

Underrättelser för sjöfarande Sjöfartsverket



Underrättelser för sjöfarande Områdesindelning



Ufs-redaktionen
Sjöfartsverket
601 78 Norrköping

Tel: 0771 630 605
E-post: ufs@sjofartsverket.se

Ansvarig utgivare:
Affärsområdeschef Patrik Wiberg

TILLKÄNNAGIVANDEN

Inga Tillkännagivanden i detta häfte.

UNDERRÄTTELSE

Områden utan notiser i detta häfte

Norra Kvarken
Bottenhavet
Finska viken
Rigabukten
Mellersta Östersjön
Sydöstra Östersjön
Sydvästra Östersjön
Öresund
Store- och Lillebaelt
Vänern och Trollhätte kanal
Övriga inlandsfarvatten
Ej områdesbundet

Bottenviken

* 18728

Sjökort: 4101, 412

Sverige. Bottenviken. Kalix. Karlsborg. Risön. Ensyrar. Utmärkning.

Ensyrarna Risön övre och Risön nedre har fått ny fyrkaraktär. Se tabell nedan.

Förändring av utmärkning.

Ändra	fyrkaraktär för ensfyr Risön övre från F G	till Iso G 2s	a)	65-48,569N	023-15,466E
Ändra	fyrkaraktär för ensfyr Risön nedre från F G	till Q G	b)	65-48,316N	023-15,742E
Ändra	från babordslysboj FI R 3s	till babordslysprick FI R 3s	c)	65-47,074N	023-17,053E
Ändra	enslinje mellan position d) - e) från 2 F G	till Q G & Iso G	d)	65-48,554N	023-15,482E
			e)	65-46,657N	023-17,550E

Adm. LoL vol. C 5724-1

Adm. LoL vol. C 5724

Bsp Bottenviken 2023/s10, s68

Sjöfartsverket. Publ. 18 sep 2024

Ålands hav och Skärgårdshavet

* 18716 (T)

Sjökort: 536

Sverige. Ålands hav och Skärgårdshavet. Östhammar. Östhammarsfjärden. Avlysning av farled. Motorbåtstävling.

Tid: 28 - 29 september kl 0800 - 1900 dagligen.

Under ovanstående tider pågår motorbåtstävling. Området är under angivna tider avlyst för all sjötrafik. Möjlighet till passage genom evenemangsområdet ges dock vid lämpliga tillfällen.

Dispens från fartbegränsning i Östhammars hamnområde ges under tiden som avlysningen gäller.

Bevaknings- och säkerhetsbåtar kommer övervaka området för att hålla publikbåtar och annan sjöfart från banområdet.

Kontakt: VHF kanal 09/16 eller tfn 070-345 01 73.

Avlyst område, nordlig begränsning	a)	60-16,579N	018-21,919E	Se sjökortsbild
Avlyst område, sydlig begränsning mellan positionerna b) och c)	b)	60-14,30N	018-25,676E	Se sjökortsbild
	c)	60-14,332N	018-27,44E	Se sjökortsbild

Visas ej i ENC.

Bsp Stockholm N 2024/s15, s16, s60

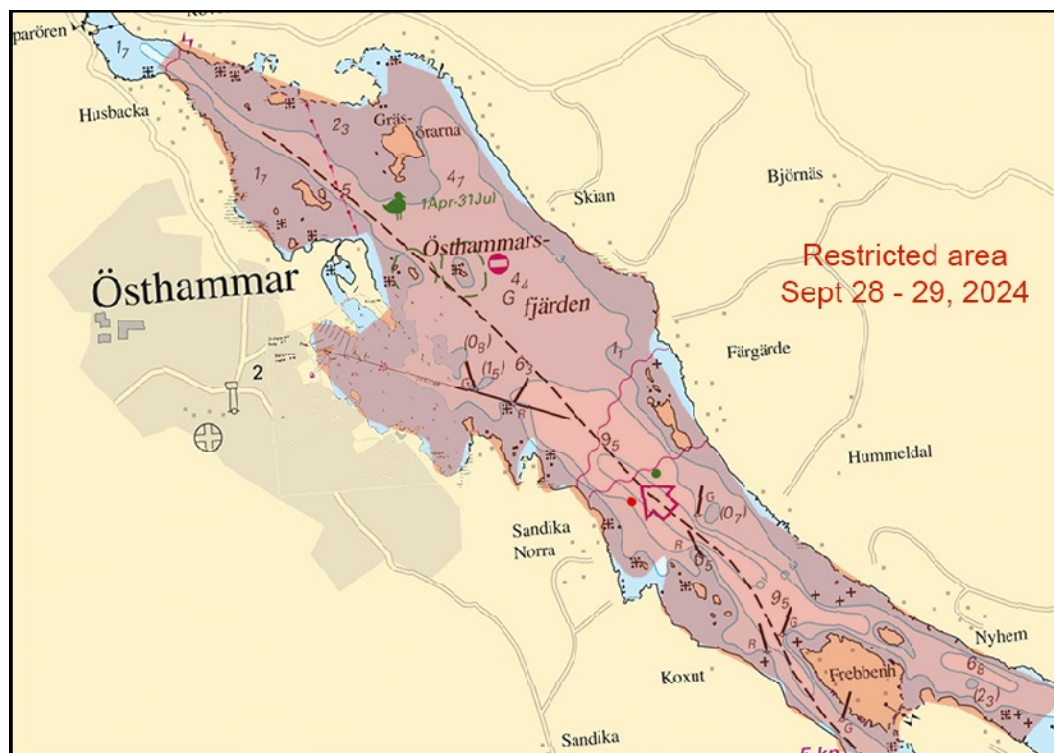

Östhammar, avlyst område 28-29 september 2024

Norra Östersjön

* 18633

Sjökort: 612

Sverige. Norra Östersjön. S om Norrtälje. SO om Bergshamra. Löparöfjärden.
Undervattenssten.

Inför	undervattenssten	samt justera 3 m djupkurva så att position a) omsluts	a)	59-36,85N	018-43,42E
-------	------------------	---	----	-----------	------------

Bsp Stockholm N 2024/s28

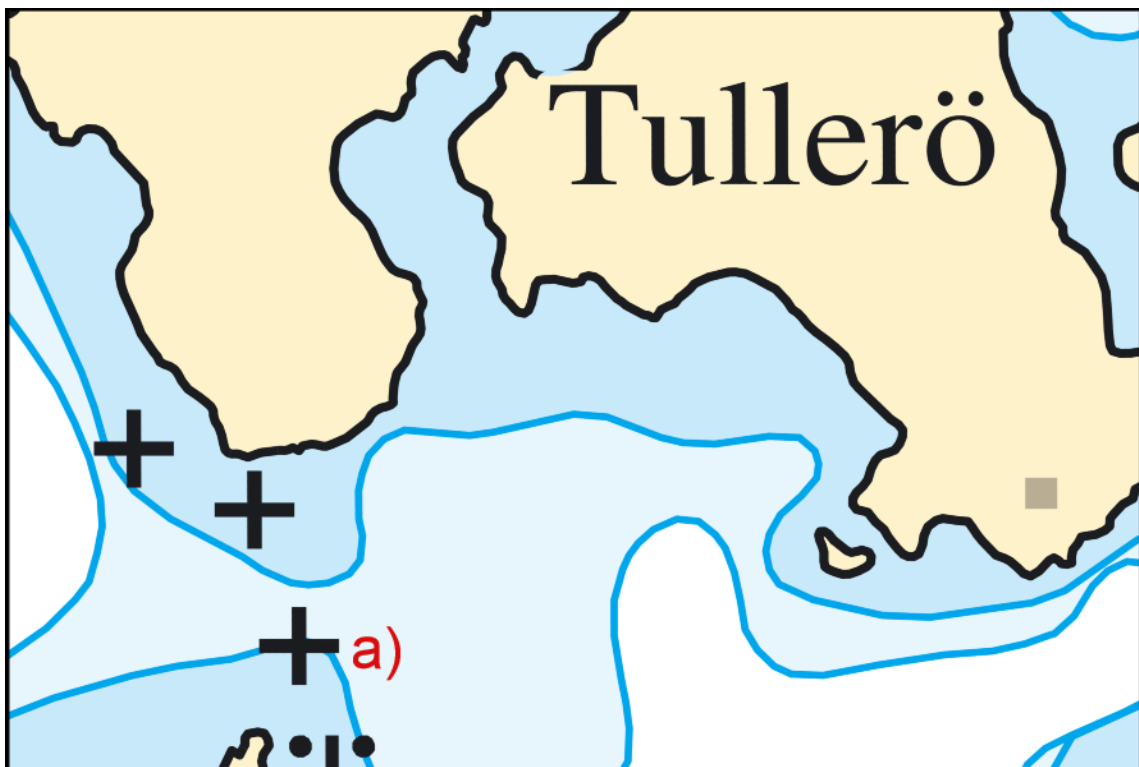

Undervattenssten och justerad tremeterskurva vid Löparö

Sjöfartsverket. Publ. 18 sep 2024

*** 18672 (T)****Sjökort: 621****Sverige. Norra Östersjön. O om Norrköping. Arkö. Viskär. Brändö.
Sjökabelförläggning.**

Tid: 23 september - 14 oktober

Sjökabelförläggning kommer att genomföras mellan Brändö och Viskär. I samband med det kommer ett mindre arbetsfartyg att användas. Fartygstrafik kommer kunna passera men bör iaktta stor försiktighet.

Kontakt: Projektledare 070-2581294, arbetsledare 076-8563509 alternativt kontakta Wilma af Gränsö, SFE-2592 på kanal 16.

Kabelarbeten kommer genomföras mellan a) och b)	a)	58-29,01N	016-59,41E
	b)	58-29,16N	016-59,44E

Bsp Ostkusten 2023/s32, s35, s37, s62

Vattenfall. Publ. 17 sep 2024

*** 18704 (T)****Sjökort: 6143, 619****Sverige. Norra Östersjön. Stockholms skärgård. Möja. Berg. Renovering av
Bergs brygga.**

Tid: oktober 2024 - juni 2025

Renovering av brygga.

Bergs brygga	59-24,37N	018-53,31E
--------------	-----------	------------

<https://www.trafikverket.se/>

Visas ej i ENC.

Bsp Stockholm M 2024/s19, Bsp Stockholm N 2024/s40, s45

Värmdö kommun. Publ. 18 sep 2024

*** 18723 (T)****Sjökort: 10, 61, 616, 6162, 6163, 62****Sverige. Norra Östersjön. O om Utö. Skjutvarning. 8 - 11 oktober 2024.**

Position: Cirka	58-54N	018-20E	Utö skjutområde
-----------------	--------	---------	-----------------

Under angivna tider pågår skarpskjutning på Utö skjutfält varvid riskområdet O om Utö är avlyst ut till det avstånd som anges i tabellen.

Under dygnets mörka timmar sker skjutning oftast med lys- och signalammunition.

Skjutning genomförs med laser. Sjöfarande ska EJ använda kikare/optiska instrument mot fältet.

Upplysningar under pågående skjutning lämnas på VHF kanal 16, anrop Utö skjutfält, eller tel. 08-501 570 45.
Information om kommande skjutningar, tel: 010-823 18 23, Muskö Sjöcentral.

Datum	Tid	Riskavstånd från stranden
-------	-----	---------------------------

8 oktober	0830 - 1800	10,8 M
9 oktober	0900 - 2200	4,1 M
10 oktober	0830 - 1800	10,8 M
11 oktober	0900 - 1600	4,1 M

Visas ej i ENC.

Bsp Mälaren - Hjälmarén 2024/s07, Bsp Ostkusten 2023/s05, Bsp Stockholm S 2024/s04, s05, s13, s17, s18, s19, s34, s35, s37

Försvarmakten. Publ. 18 sep 2024

Mälaren och Södertälje kanal

* 18724

Sjökort: 111

Sverige. Mälaren och Södertälje kanal. Stockholm. Mälaren. Kanan. Fyren Vällinge. Sektorer.

Fyren Vällinge har fått förändrade sektor.

Vällinge Q WRG	59-15,907N	017-43,162E
----------------	------------	-------------

Bäring (från sjön) Färg

100,0° - 119,0°	G
119,0° - 127,0°	W
127,0° - 187,0°	R
187,0° - 260,0°	G
260,0° - 267,5°	W
267,5° - 285,0°	R
285,0° - 100,0°	Dk

Adm. LoL vol. C 6717-3

Bsp Mälaren - Hjälmaren 2024/s49, s60

Sjöfartsverket. Publ. 18 sep 2024

* 18727

Sjökort: 113

Sverige. Mälaren och Södertälje kanal. Mälaren. Blacken. Fyren Torshälla. Karaktär. Sektorer.

Fyren "Torshälla" har byggts om och fått ny fyrkaraktär och förändrade sektor. Se tabell nedan.

Ändra	fyrkaraktär för fyren Torshälla från FI WRG 3s	till Iso WRG 3s	a)	59-27,65N	016-28,27E	Se sjökortsbild
Inför	fasadbelysning för fyren Torshälla på position a)					

Bäring (från sjön) Färg

071,0° - 089,6°	G	Se sjökortsbild
089,6° - 093,6°	W	
093,6° - 205,0°	R	
205,0° - 250,2°	G	
250,2° - 261,3°	R	
261,3° - 273,4°	G	
273,4° - 276,6°	W	
276,6° - 308,9°	R	
308,9° - 071,0°	Dk	

Adm. LoL vol. C 6691-8

Bsp Mälaren - Hjälmarén 2024/s20, s21

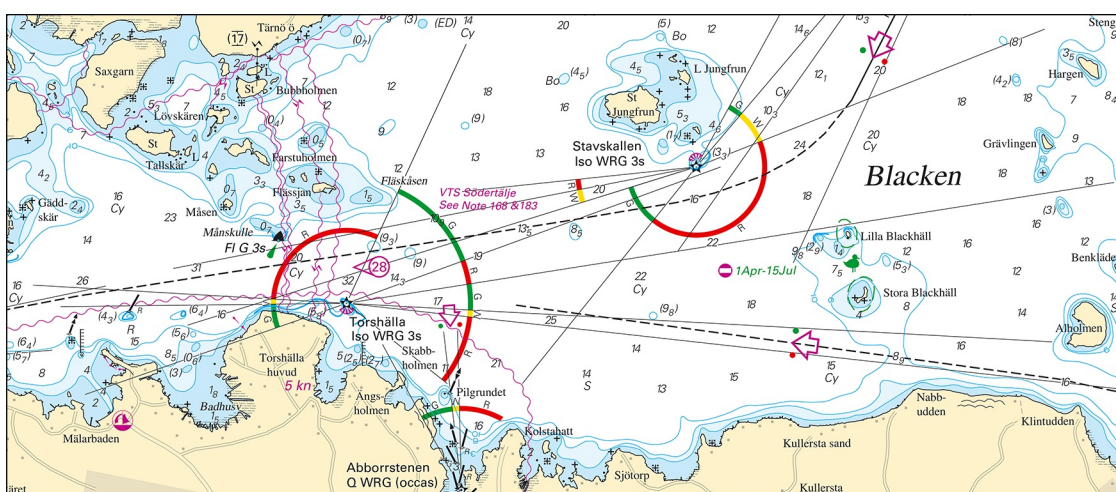

Fyren Torshälla

Sjöfartsverket. Publ. 18 sep 2024

*** 18730****Sjökort: 1133****Sverige. Mälaren och Södertälje kanal. Mälaren. Hjulstafjärden. Fyren "Hjulsta" ersatt av fast sjömärke.**

Stryk	fyr Hjulsta FI WRG 3s med sektorinformation	a)	59-31,88N	016-59,86E
Inför	fast sjömärke med fasadbelysning i position a)			

Adm LoL. Vol. C 6686-2

Bsp Mälaren - Hjälmaren 2024/s62, s63

Sjöfartsverket. Publ. 18 sep 2024

Södra Östersjön

* 18688

Sjökort: 742

Sverige. Södra Östersjön. O om Karlshamn. Bjärnö. Tjärö. Rörledningar etablerade.

Inför	rörledning a) - l)	a)	56-11,837N	015-00,761E	Se sjökortsbild
		b)	56-11,257N	015-01,012E	
		c)	56-11,156N	015-01,129E	
		d)	56-10,673N	015-01,488E	
		e)	56-10,595N	015-01,621E	
		f)	56-10,455N	015-01,768E	
		g)	56-10,377N	015-02,00E	
		h)	56-10,383N	015-02,538E	
		i)	56-10,381N	015-02,441E	
		j)	56-10,209N	015-02,257E	
		k)	56-10,102N	015-02,008E	
		l)	56-10,009N	015-02,026E	

Bsp Hanöbukten 2022/s21

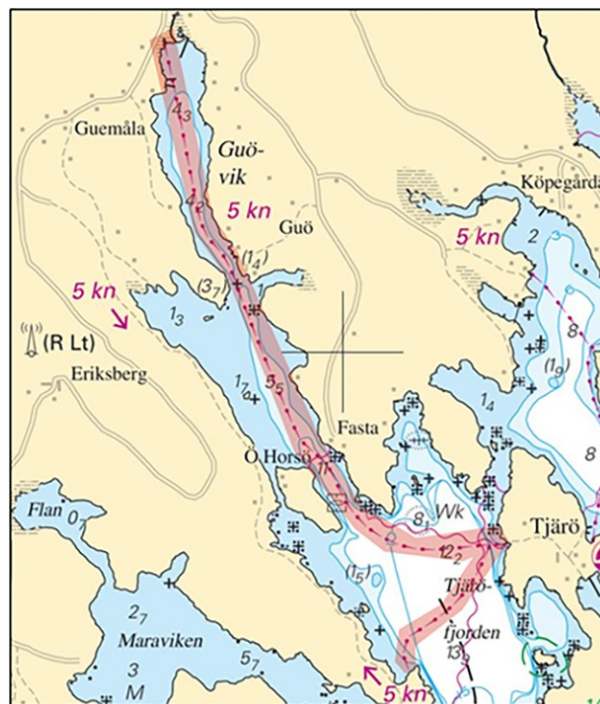

Rör Guemåla

Kattegatt

* 18737 (T)

Sjökort: 92, 923, 924

Sverige. Kattegatt. V om Halmstad. Ringenäs. Skjutvarning. 24 september 2024.

position cirka	56-40,8N	012-38,6E	Restriktionsområde R41A RINGENÄS
----------------	----------	-----------	----------------------------------

Under angiven tid pågår skarpskjutning på Ringenäs skjutfält. Riskområdet sträcker sig ut till nedan angivet avstånd från stranden. Begränsning i sidled framgår av det i sjökortet markerade riskområdet (R41A). Två skjutvarningsfyrrar, VQ Y är tända när skjutning pågår.

Ytterligare upplysningar: tel 035-266 39 55, 035-536 77.

Datum	Tid	Riskavstånd
24 september	0900 - 1500	1,0 M

Visas ej i ENC

Bsp Västkusten S 2023/s28, s29, s30

Försvarmakten. Publ. 18 sep 2024

* 18741 (T)

Sjökort: 924

Sverige. Kattegatt. Falkenbergs hamn. Arbeten på kaj D1 och D2.

Tid: 30 september - 31 december 2024.

Reparationsarbeten på kaj D1 och D2 pågår under ovanstående tid.

I anslutning till kajerna kommer flottar arbeta och dykningsarbeten utföras. Arbetsområdet innefattar en yta på 5m ut från kajerna. Kajerna kommer ej vara tillgängliga för anlöp.

Sjöfarande uppmanas manövrera med försiktighet vid vändning i inre vändplatsbassängen.

Kontakt: PFSO tel 0346-55600 alternativt 0701 - 97 53 77.

Kaj D1 och D2	56-53,70N	012-29,46E
---------------	-----------	------------

Bsp Västkusten S 2023/s66

Port of Falkenberg. Publ. 18 sep 2024

Skagerrak

*** 18649**

Sjökort: 9331

Sverige. Skagerrak. Lysekil. Fiskebäckskil. Långgap. Specialmärke prick.

Flytta	specialmärke prick med topptecken från position a) till position b)	a)	58-15,348N	011-26,867E
		b)	58-15,351N	011-26,831E

BSP Västkusten N 2023/s32

Transportstyrelsen. Publ. 18 sep 2024