

Underrättelser för sjöfarande Sjöfartsverket



Underrättelser för sjöfarande Områdesindelning



Ufs-redaktionen
Sjöfartsverket
601 78 Norrköping

Tel: 0771 630 605
E-post: ufs@sjofartsverket.se

Ansvarig utgivare:
Affärsområdeschef Patrik Wiberg

Underrättelser för sjöfarande (Ufs) publiceras i ett häfte i PDF-format som i allmänhet utkommer varje vecka. Häftet är en sammanställning av de notiser som publiceras på Sjöfartsverkets webbplats: www.sjofartsverket.se/ufs Ufs-notiser innehåller uppgifter om förändringar i sjökort och annan information av vikt för navigering i svenska farvatten.

Informationen om förändringar i utländska vatten är begränsad. Ufs ger inte tillräckligt detaljerade upplysningar för att användaren ska kunna hålla andra länders sjökort fullständigt uppdaterade.

Ologiska sidbrytningar kan ibland uppstå då häftet genereras automatiskt från en databas.

Tillkännagivanden - Generell information, t.ex. nytryck av sjökort och kungörelser av beslut från olika myndigheter.

Underrättelser - Sjökortsrättelser samt temporära och preliminära notiser gällande en specifik geografisk plats.

En (*) framför notisens nummer anger att notisen är utfärdad av svensk myndighet och gäller svenska farvatten.

Bokstaven **(P)** efter numret anger att notisen är av förberedande art. Notisen kommer senare att ersättas med en verkställighetsnotis.

Bokstaven **(T)** efter numret anger att informationen gäller tillfälligt och upphör när giltighetstiden är slut eller att notisen ersatts med ny information via en verkställighetsnotis eller en ny T-notis.

Informationen som publiceras i preliminära och temporära notiser utkommer i allmänhet även som uppdateringar till elektroniskt sjökort (ENC). Om de inte återfinns i ENC finns texten "Visas ej i ENC" i notisen.

Bärningar är rättvisande från 0° medurs till 360°. När uppgiften gäller fyrsken, anges bäring från sjön i riktning mot fyren.

Sjökortsbilder i Ufs-notiser är avsedda för att förtydliga och förenkla rättelsearbetet. De är inte avsedda att klippas ut och införas i sjökort. I allmänhet beskrivs och visas rättelsen i det sjökort som har störst skala.

Uppgiftslämnaren är ansvarig för sakinnehållet i Ufs-notiser. Mer information om Ufs återfinns i publikationen **Ufs A**.

Sjöfynd (Lag 1918:163)

All hantering gällande Sjöfynd hänvisas till Polismyndigheten. Sjöfynd publiceras på Sjöfartsverkets webbplats: www.sjofartsverket.se/ufs

Rapportera faror och fel

Vid iakttagelse av fel på utmärkning, släckta fyror, drivande föremål eller annat som kan utgöra fara för sjöfarten ska Sweden Traffic snarast kontaktas:

Tel: 0771-63 06 85

VHF anrop: Sweden Traffic på lämplig trafikkanal.

E-post: swedentraffic@sjofartsverket.se

Berörda sjökort och notisnummer

Berörda sjökort	Notisnr	Berörda sjökort	Notisnr
4	18629	6162	18719 (T)
5	18629	6163	18717 (T)
7	18660 (T)	6163	18719 (T)
8	18660 (T)		
10	18717 (T)		
10	18719 (T)		
42	18629		
61	18717 (T)		
61	18719 (T)		
62	18717 (T)		
62	18718 (T)		
62	18719 (T)		
71	18718 (T)		
83	18660 (T)		
83	18721 (T)		
134	18708 (T)		
429	18629		
512	18629		
523	18512		
612	18712 (T)		
616	18717 (T)		
616	18719 (T)		
731	18718 (T)		
742	18660 (T)		
743	18660 (T)		
839	18721 (T)		
937	18484		
5121	18715 (T)		
6142	18699 (T)		
6142	18712 (T)		
6145	18609		
6162	18717 (T)		

TILLKÄNNAGIVANDEN

Inga Tillkännagivanden i detta häfte.

UNDERRÄTTELSE

Områden utan notiser i detta häfte

Bottenviken
Ålands hav och Skärgårdshavet
Finska viken
Rigabukten
Mälaren och Södertälje kanal
Sydöstra Östersjön
Sydvästra Östersjön
Öresund
Store- och Lillebaelt
Kattegatt
Övriga inlandsfarvatten
Ej områdesbundet

Norra Kvarken

* 18629

Sjökort: 4, 42, 429, 5, 512

Sverige. Norra Kvarken. OSO om Umeå. Västra Kvarken. S om Ängesön. Jägarören. Avvecklad racon.

	Jägarören position	63-40,796N	020-55,482E
Stryk	racon (OE)		

Bsp Bottenhavet N 2024/s04, s07, s39

*** 18715 (T)****Sjökort: 5121****Sverige. Norra Kvarken. Holmsund. Bottenundersökningar i hamnområdet.**

Tid: 24 september - 25 oktober 2024, måndag - fredag kl. 0700 - 1600.

Bottenundersökningar pågår i inloppet till Holmsund från fartyget KERMIT/SFE2616.

Kontakt: VHF kanal 16 eller telefon 070-511 22 78.

Undersökningsområde, ungefärlig nordligaste punkt	a)	63-41,7N	020-20,1E
Undersökningsområde, ungefärlig sydligaste punkt	b)	63-39,1N	020-20,9E

Bsp Bottenhavet N 2024/s44, s45

Kvarken Ports. Publ. 11 sep 2024

Bottenhavet

*** 18512****Sjökort: 523****Sverige. Bottenhavet. Härnösand. Västra kanalen. Nattviken. Förändringar av utmärkning.**

Omfattande förändring av utmärkningen i Härnösand. Förändringarna redovisas i tabellen nedan.

Ett nytt tryck av sjökortet 523, kommer att utkomma inom kort.

Ändra	dykdalb med fasadbelysning till	babordspåle F R	1)	62-37,822N	017-56,081E	Se sjökortsbild
Ändra	dykdalb med fasadbelysning till	styrbordspåle F G	2)	62-37,825N	017-56,095E	
Ändra	dykdalb med fasadbelysning till	babordspåle F R	3)	62-37,686N	017-56,175E	
Ändra	dykdalb med fasadbelysning till	styrbordspåle F G	4)	62-37,690N	017-56,188E	
Stryk	styrbordsprick		5)	62-38,003N	017-56,139E	
Stryk	styrbordsprick		6)	62-38,004N	017-56,087E	
Stryk	styrbordsprick		7)	62-37,985N	017-56,006E	
Stryk	styrbordsprick		8)	62-37,965N	017-55,917E	
Stryk	babordsprick		9)	62-37,963N	017-55,902E	
Stryk	styrbordsprick		10)	62-37,945N	017-55,940E	
Stryk	babordsprick		11)	62-37,942N	017-55,923E	
Stryk	styrbordsprick		12)	62-37,924N	017-55,966E	
Stryk	babordsprick		13)	62-37,918N	017-55,957E	
Stryk	babordsprick		14)	62-37,871N	017-56,046E	
Stryk	babordsprick		15)	62-37,845N	017-56,067E	
Stryk	babordsprick		16)	62-37,592N	017-56,316E	
Stryk	styrbordsprick		17)	62-37,599N	017-56,326E	
Inför	babordsprick		18)	62-37,616N	017-56,285E	
Inför	styrbordsprick		19)	62-37,628N	017-56,321E	
Inför	babordsprick		20)	62-37,845N	017-56,069E	
Inför	babordsprick		21)	62-37,868N	017-56,047E	
Inför	styrbordsprick		22)	62-37,872N	017-56,067E	
Inför	babordsprick		23)	62-37,915N	017-55,946E	
Inför	styrbordsprick		24)	62-37,922N	017-55,963E	
Inför	babordsprick		25)	62-37,955N	017-55,889E	
Inför	styrbordsprick		26)	62-37,960N	017-55,910E	
Inför	babordsprick		27)	62-37,977N	017-55,928E	
Inför	babordsprick		28)	62-37,991N	017-55,993E	
Inför	styrbordsprick		29)	62-37,981N	017-56,004E	
Inför	babordsprick		30)	62-38,013N	017-56,091E	
Inför	styrbordsprick		31)	62-38,003N	017-56,100E	
Inför	babordsprick		32)	62-38,012N	017-56,162E	
Inför	styrbordsprick		33)	62-37,997N	017-56,161E	

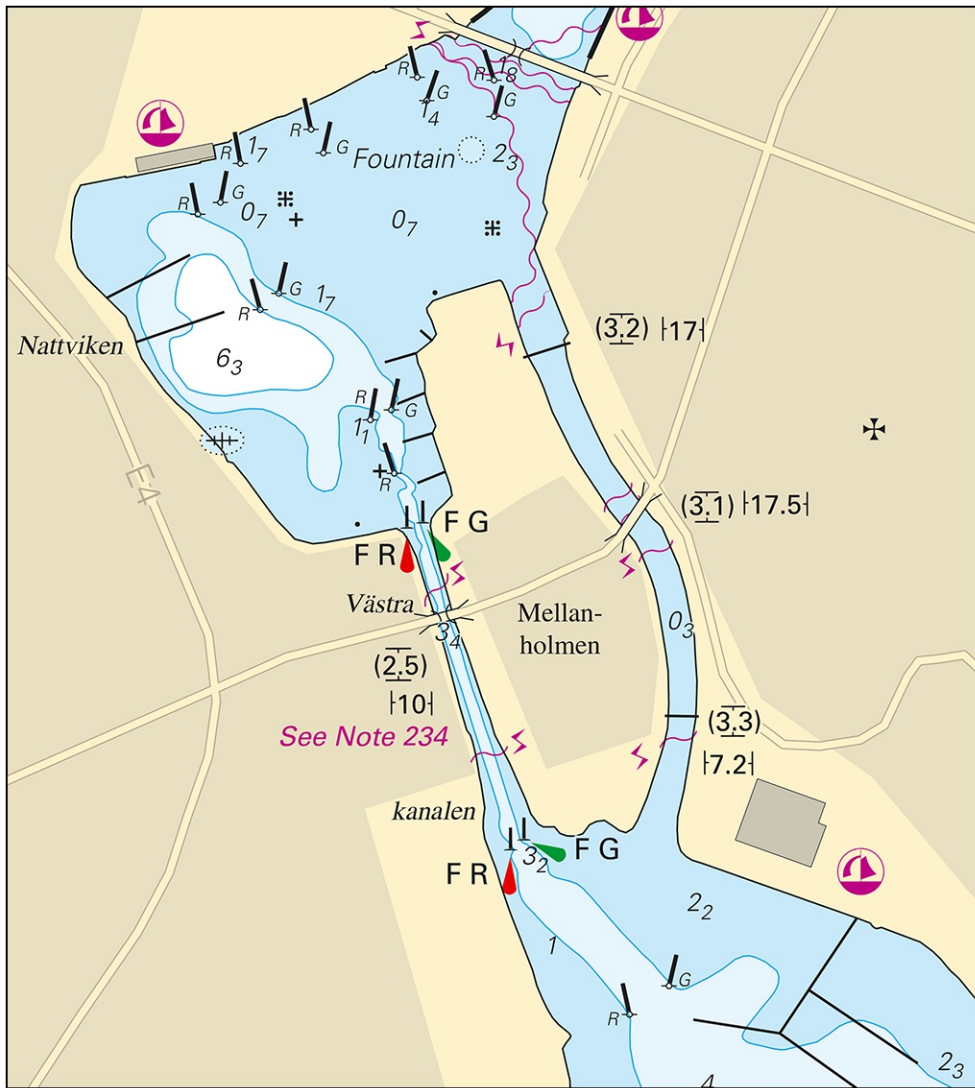

Härnösand. Nuvarande utseende

Norra Östersjön

* 18609

Sjökort: 6145

Sverige. Norra Östersjön. Stockholm. Ägnöfjärden. Gåsön. Undervattenssten.

Inför	undervattenssten	a)	59-15,343N	018-22,827E	Se sjökortsbild
Ändra	3-meters djupkurva så att position a) omsluts, enligt sjökortsbild				

Bsp Stockholm M 2024/s26

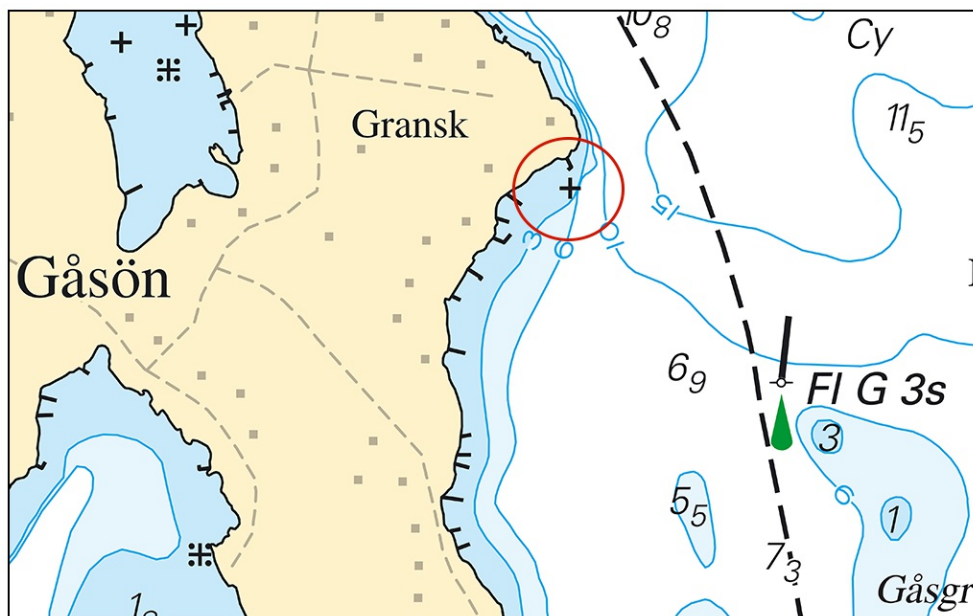

Gåsön. Undervattenssten med tillhörande djupkurva

Sjöfartsverket. Publ. 11 sep 2024

* 18699 (T)

Sjökort: 6142

Sverige. Norra Östersjön. N om Stockholm. Edsviken. Ny sjökabel läggs ut. 30 september - 27 oktober 2024.

Tid: 30 september - 27 oktober 2024.

Under ovan angivna tider kommer arbete med sjökabelförläggning pågå i Edsviken, samt utflottning/bogsering av kablar från Bockholmen till strax N om Mörbyviken. Se tabell nedan för arbetsområdets position.

Arbetet omfattar arbeten vid landfästen, utflottning/bogsering, installationsarbeten och dykarbeten. Arbetsfartyget C/S Pleijel kommer att utföra utflottning fram till Bergshamrabron, därefter kommer utflottningen utföras av mindre arbetsbåtar/flottar.

Arbetsfartyg: C/S Pleijel, anropssignal: SMWY. Arbetsbåtar: Altne, anropssignal: 7SA2626, Targa, anropssignal: 7SA2625, Twister1, anropssignal: 7SA2624, Twister2, anropssignal: SFE4396

Flytande kablar kommer att vara utmärkta med ljus.

Sjöfarande uppmanas passera arbetsområdet med försiktighet och vara uppmärksamma på signalföring.

Kontakt: Arbetsfartyg och arbetsbåtar, VHF kanal 72 och 16. Projektledare 072 56 58 560, Projektledare 076 13 35 912

Arbetsområde cirka a) - h)	a)	59-22,721N	018-03,721E
	b)	59-22,318N	018-03,294E
	c)	59-23,291N	018-00,572E
	d)	59-25,247N	017-58,818E
	e)	59-25,376N	017-59,371E
	f)	59-25,079N	017-59,978E
	g)	59-24,396N	018-00,419E
	h)	59-22,977N	018-02,969E

Bsp Stockholm M 2024/s08, s10, s55

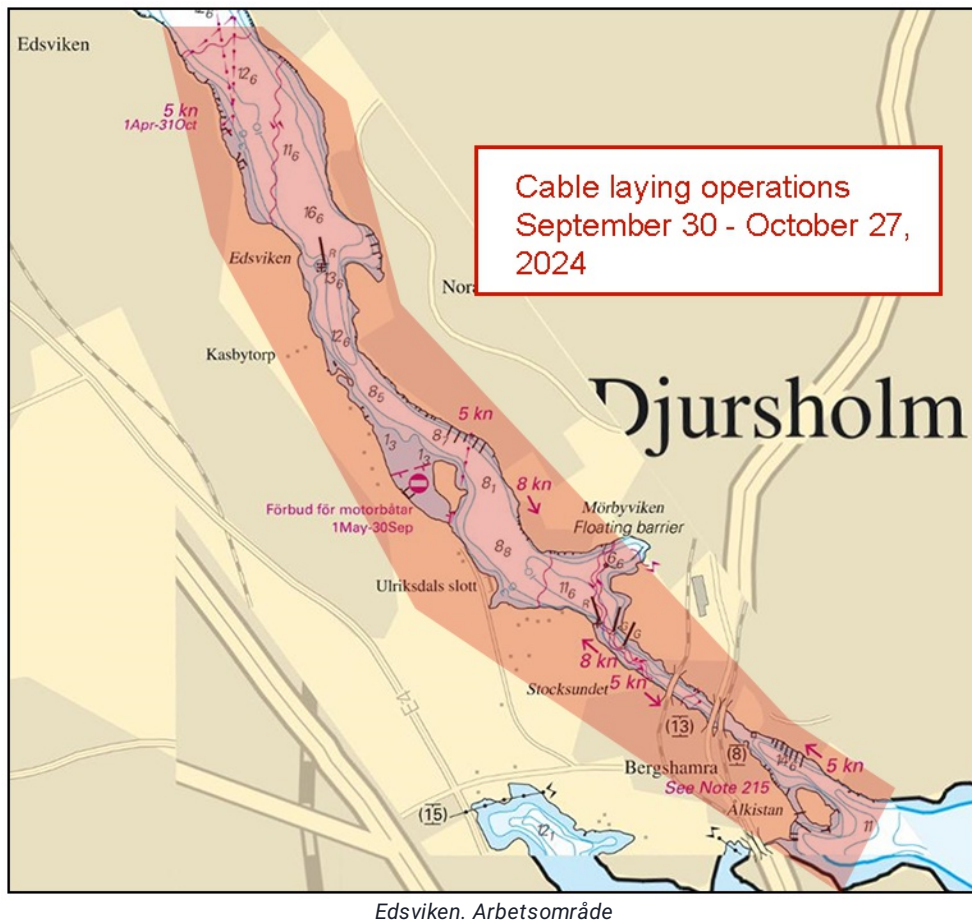

Baltic Offshore. Publ. 11 sep 2024

*** 18712 (T)**

Sjökort: 612, 6142

Sverige. Norra Östersjön. NO om Åkersberga. Dyvik. Motorbåtstävling.

Tid: 14:e September 11.00 – 15.00

Under ovanstående tid kommer en tävling med motorbåtar pågå i angivet område.

Sjöfarare uppmanas att navigera med försiktighet, samt om möjligt reducera svall.

Tävlingsområde mellan a-f	a)	59-27,00N	018-22,50E
	b)	59-26,74N	018-24,51E
	c)	59-28,30N	018-30,16E
	d)	59-32,26N	018-36,36E
	e)	59-33,26N	018-35,01E
	f)	59-29,16N	018-24,62E

Bsp Stockholm M 2024/s15, Bsp Stockholm N 2024/s38, s42

Sjöfartsverket. Publ. 11 sep 2024

*** 18717 (T)****Sjökort: 10, 61, 616, 6162, 6163, 62****Sverige. Norra Östersjön. O om Utö. Skjutvarning. 17 september, 2024.**Notiser som utgår: [2024:1031/18684\(T\)](#)

Position: Cirka	58-54N	018-20E	Utö skjutområde
-----------------	--------	---------	-----------------

Under angivna tider pågår skarpskjutning på Utö skjutfält varvid riskområdet O om Utö är avlyst ut till det avstånd som anges i tabellen.

Under dygnets mörka timmar sker skjutning oftast med lys- och signalammunition.

Skjutning genomförs med laser. Sjöfarande ska EJ använda kikare/optiska instrument mot fältet.

Upplysningar under pågående skjutning lämnas på VHF kanal 16, anrop Utö skjutfält, eller tel. 08-501 570 45.
Information om kommande skjutningar, tel: 010-823 18 23, Muskö Sjöcentral.

Datum Tid Riskavstånd från stranden

17 september	0900 - 1800	1,6 M
--------------	-------------	-------

Visas ej i ENC.

Bsp Mälaren - Hjälmaren 2024/s07, Bsp Ostkusten 2023/s05, Bsp Stockholm S 2024/s04, s05, s13, s17, s18, s19, s34, s35, s37

Försvarsmakten. Publ. 11 sep 2024

*** 18719 (T)****Sjökort: 10, 61, 616, 6162, 6163, 62****Sverige. Norra Östersjön. O om Utö. Skjutvarning. 26 - 29 september 2024.**

Position: Cirka	58-54N	018-20E	Utö skjutområde
-----------------	--------	---------	-----------------

Under angivna tider pågår skarpskjutning på Utö skjutfält varvid riskområdet O om Utö är avlyst ut till det avstånd som anges i tabellen.

Under dygnets mörka timmar sker skjutning oftast med lys- och signalammunition.

Skjutning genomförs med laser. Sjöfarande ska EJ använda kikare/optiska instrument mot fältet.

Upplysningar under pågående skjutning lämnas på VHF kanal 16, anrop Utö skjutfält, eller tel. 08-501 570 45.
Information om kommande skjutningar, tel: 010-823 18 23, Muskö Sjöcentral.

Datum	Tid	Riskavstånd från stranden
26 - 27 september	0900 - 1900	1,8 M
28 september	0900 - 2200	1,8 M
29 september	0900 - 1900	1,8 M

Visas ej i ENC.

Bsp Mälaren - Hjälmarén 2024/s07, Bsp Ostkusten 2023/s05, Bsp Stockholm S 2024/s04, s05, s13, s17, s18, s19, s34, s35, s37

Försvarmakten. Publ. 11 sep 2024

Mellersta Östersjön

*** 18718 (T)**

Sjökort: 62, 71, 731

Sverige. Mellersta Östersjön. Gotland. SV om Visby. Tofta. Skjutvarningar. 12 - 13, 18 - 20 september 2024.

Under angivna tider pågår skjutning på skjutfältet vid Tofta.

Riskområde är inom den skjutområdesgräns (R28) som visas i sjökortet. Området övervakas visuellt och eldförbud råder när fartyg passerar skjutområdet.

Upplysningar under pågående skjutning: tel. 010-829 57 17.

Tofta skjutfält	57-35N	018-00E
-----------------	--------	---------

Datum Tid Riskavstånd från stranden

12 september	1000 - 2400	3,3 M
13 september	0000 - 1130	3,3 M
18 september	0900 - 1800	3,3 M
19 september	1000 - 2400	3,3 M
20 september	0000 - 1130	3,3 M

Visas ej i ENC.

Bsp Kalmarsund 2023/s07, Bsp Ostkusten 2023/s07

Försvarmakten. Publ. 11 sep 2024

Södra Östersjön

* 18660 (T)

Sjökort: 7, 742, 743, 8, 83

Sverige. Södra Östersjön. S om Åhus. Ravlunda. Skjutvarning. 26 - 27 september 2024.

Position: Ca.	55-46N	014-20E	Restriktionsområde R34 RAVLUNDA
---------------	--------	---------	---------------------------------

Under angivna tider pågår skarpskjutning på Ravlunda skjutfält, varvid farvatten mellan Åhus och Simrishamn berörs. Därmed är det i sjökortet markerade området R34 avlyst ut till angivet avstånd från stranden.

Gult blytljus, VQ Y, tänds vid skjutfältsgrensarna när skjutning pågår.

Ytterligare upplysningar: VHF kanal 16/68, anropssignal "Ravlunda skjutfält" eller via Sjökontrollen, tel 0734-22 24 90.

Datum Tid Riskavstånd

Datum	Tid	Riskavstånd
26 september	0900 - 2200	3.3 M
27 september	0900 - 1700	3.3 M

Visas ej i ENC.

Bsp Hanöbukten 2022/s06, s07, s24, s25, s26, s27, s28, s29, s30, s31, s32, s33, Bsp Sydkusten 2020/s06, s07, s29

Försvarmakten. Publ. 11 sep 2024

*** 18721 (T)****Sjökort: 83, 839****Sverige. Södra Östersjön. O om Ystad. Kabusa. Skjutvarning. 16 - 19 september 2024.**

Ungefärlig position	55-23N	013-57E	Restriktionsområde R55A KABUSA
---------------------	--------	---------	--------------------------------

Under angivna tider pågår skarpskjutning på Kabusa skjutfält, varvid farvattnen mellan Ystad och Kåsehuvud berörs. Det i sjökortet markerade området R55A är avlyst under angivna tider ut till angivet avstånd från stranden.

Ytterligare upplysningar lämnas på VHF kanal 16/68, anropssignal "Kabusa skjutfält" eller via Sjökontrollen, tel 070-552 76 22.

Datum	Tid	Riskavstånd
16 september	1300 - 1700	3,3 M
17 september	0900 - 1700	3,3 M
18 september	0900 - 2200	3,3 M
19 september	0900 - 1700	3,3 M

Visas ej i ENC.

Bsp Sydkusten 2020/s06, s27, s28

Försvarmakten. Publ. 11 sep 2024

Skagerrak

*** 18484****Sjökort: 937****Sverige. Skagerrak. N om Strömstad. V om Dynekilen. Öxer. Undervattenssten.**

Inför	undervattenssten	58-59,61N	011-08,62E
-------	------------------	-----------	------------

BSP Västkusten N 2023/s06

Sjöfartsverket. Publ. 11 sep 2024

Vänern och Trollhätte kanal

* 18708 (T)

Sjökort: 134

Sverige. Vänern och Trollhätte kanal. Säffle. Säffle kanal. Stängt för underhåll.

Notiser som utgår: [2024:1020/18529\(T\)](#)

Tid: 26 augusti - 22 september 2024

Sjöfartsverket har behov av att utföra underhållsarbeten i slussen i Säffle. Under tiden som arbetet pågår kan slussen inte nyttjas för sjötrafiken och slussen/farleden behöver därmed tillfälligt avlysas.

Underhållsarbetet är nödvändigt för att säkerställa fortsatt drift av slussen. Perioden för avstängningen har planerats till lågsäsong, då mängden sjötrafik är begränsad.

Säffle kanal	59-07,78N	012-55,47E
--------------	-----------	------------

Visas ej i ENC.

<https://www.sjofartsverket.se/saffle-kanal>

Bsp Vänern 2022/s16, s38, s39

Sjöfartsverket. Publ. 06 sep 2024