

Underrättelser för sjöfarande Sjöfartsverket



Underrättelser för sjöfarande Områdesindelning



Ufs-redaktionen
Sjöfartsverket
601 78 Norrköping

Tel: 0771 630 605
E-post: ufs@sjofartsverket.se

Ansvarig utgivare:
Affärsområdeschef Patrik Wiberg

Underrättelser för sjöfarande (Ufs) publiceras i ett häfte i PDF-format som i allmänhet utkommer varje vecka. Häftet är en sammanställning av de notiser som publiceras på Sjöfartsverkets webbplats: www.sjofartsverket.se/ufs. Ufs-notiser innehåller uppgifter om förändringar i sjökort och annan information av vikt för navigering i svenska farvatten.

Informationen om förändringar i utländska vatten är begränsad. Ufs ger inte tillräckligt detaljerade upplysningar för att användaren ska kunna hålla andra länders sjökort fullständigt uppdaterade. Ologiska sidbrytningar kan ibland uppstå då häftet genereras automatiskt från en databas.

Tillkännagivanden - Generell information, t.ex. nytryck av sjökort och kungörelser av beslut från olika myndigheter.

Underrättelser - Sjökortsrättelser samt temporära och preliminära notiser gällande en specifik geografisk plats.

En (*) framför notisens nummer anger att notisen är utfärdad av svensk myndighet och gäller svenska farvatten.

Bokstaven **(P)** efter numret anger att notisen är av förberedande art. Notisen kommer senare att ersättas med en verkställighetsnotis.

Bokstaven **(T)** efter numret anger att informationen gäller tillfälligt och upphör när giltighetstiden är slut eller att notisen ersatts med ny information via en verkställighetsnotis eller en ny T-notis.

Informationen som publiceras i preliminära och temporära notiser utkommer i allmänhet även som uppdateringar till elektroniskt sjökort (ENC). Om de inte återfinns i ENC finns texten "Visas ej i ENC" i notisen.

Bärningar är rättvisande från 0° medurs till 360°. När uppgiften gäller fyrsken, anges bäring från sjön i riktning mot fyren.

Sjökortsbilder i Ufs-notiser är avsedda för att förtydliga och förenkla rättelsearbetet. De är inte avsedda att klippas ut och införas i sjökort. I allmänhet beskrivs och visas rättelsen i det sjökort som har störst skala.

Uppgiftslämnaren är ansvarig för sakinnehållet i Ufs-notiser. Mer information om Ufs återfinns i publikationen **Ufs A**.

Sjöfynd (*Lag 1918:163*)

All hantering gällande Sjöfynd hänvisas till Polismyndigheten. Sjöfynd publiceras på Sjöfartsverkets webbplats: www.sjofartsverket.se/ufs

Rapportera faror och fel

Vid iakttagelse av fel på utmärkning, släckta fyrar, drivande föremål eller annat som kan utgöra fara för sjöfarten ska Sweden Traffic snarast kontaktas:

Tel: 0771-63 06 85

VHF anrop: Sweden Traffic på lämplig trafikkanal.

E-post: swedentraffic@sjofartsverket.se

Berörda sjökort och notisnummer

Berörda sjökort	Notisnr
10	18518 (T)
61	18518 (T)
62	18518 (T)
74	18270 (T)
74	18496 (T)
91	18496 (T)
92	18270 (T)
92	18526 (T)
111	18453
612	18465
616	18518 (T)
712	18527
713	18527
839	18462
839	18496 (T)
921	18498 (T)
922	18270 (T)
923	18526 (T)
924	18491
924	18526 (T)
931	18505 (T)
933	18468
6141	18495 (T)
6162	18518 (T)
6163	18518 (T)
8141	18498 (T)
9211	18498 (T)
9221	18270 (T)
9313	18437
9313	18505 (T)

TILLKÄNNAGIVANDEN

Inga Tillkännagivanden i detta häfte.

UNDERRÄTTELSE

Områden utan notiser i detta häfte

Bottenviken
Norra Kvarken
Bottenhavet
Ålands hav och Skärgårdshavet
Finska viken
Rigabukten
Sydöstra Östersjön
Sydvästra Östersjön
Store- och Lillebaelt
Vänern och Trollhätte kanal
Övriga inlandsfarvatten
Ej områdesbundet

Norra Östersjön

*** 18465**

Sjökort: 612

**Sverige. Norra Östersjön. NO om Stockholm. Ljusteröleden. Östanå färjeläge.
Förtöjningsboj.**

Inför	förtöjningsboj	a)	59-32,898N	018-34,584E
-------	----------------	----	------------	-------------

Bsp Stockholm N 2024/s39

*** 18518 (T)****Sjökort: 10, 61, 616, 6162, 6163, 62****Sverige. Norra Östersjön. O om Utö. Skjutvarning. 20 juni 2024.**

Position: Ca	58-54N	018-20E	Utö skjutområde
--------------	--------	---------	-----------------

Under angivna tider pågår skarpskjutning på Utö skjutfält varvid riskområdet O om Utö är avlyst ut till det avstånd som anges i tabellen.

Under dygnets mörka timmar sker skjutning oftast med lys- och signalammunition.

Skjutning genomförs med laser. Sjöfarande ska EJ använda kikare/optiska instrument mot fältet.

Upplysningar under pågående skjutning lämnas på VHF kanal 16, anrop Utö skjutfält, eller tel. 08-501 570 45.
Information om kommande skjutningar, tel: 010-823 18 23, Muskö Sjöcentral.

Datum Tid Riskavstånd från stranden

20 juni	0700 - 1230	4,2 M
---------	-------------	-------

Visas ej i ENC.

Bsp Mälaren - Hjälmarén 2024/s07, Bsp Ostkusten 2023/s05, Bsp Stockholm S 2024/s04, s05, s13, s17, s18, s19, s34, s35, s37

Försvarmakten. Publ. 06 jun 2024

Mälaren och Södertälje kanal

* 18453

Sjökort: 111

Sverige. Mälaren och Södertälje kanal. NV om Stockholm. Järfälla. Stäket. Bro.

En ny bro över farleden vid Stäket har byggts. Den gamla bron är riven.

Ändra	bro under uppförande till öppningsbar bro med ledverk a) - b)	a)	59-28,357N	017-47,474E	Segelfri höjd 2,7 m. Segelfri bredd 8,7 m.
		b)	59-28,346N	017-47,531E	
Stryk	bro med ledverk c) - d)	c)	59-28,375N	017-47,492E	
		d)	59-28,370N	017-47,531E	

Bsp Mälaren - Hjälmarén 2024/s47, s59

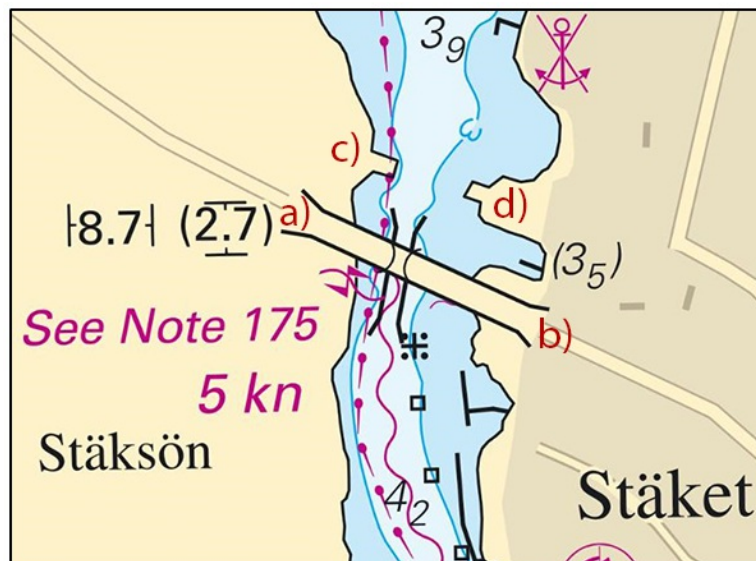

Stäket. Nya bron är färdig. Den gamla riven.

Peab. Publ. 12 jun 2024

*** 18495 (T)****Sjökort: 6141****Sverige. Mälaren och Södertälje kanal. Stockholm. Stora och Lilla Essingen. Essingebron. Arbeten. Juni 2024.**

Tid: 10 - 30 juni 2024, 07:00 - 16:00 (Alternativt 07:00 - 19:00 vid behov)

Borrningsarbete vid och under Essingebron pågår från pråm. Farleden är öppen för passage men framkomligheten är periodvis begränsad.

Kontakt: Fartyg Balderson (SCQF) VHF Ch.16/68. Pampas Marina, +46 (0)70 830 08 80.

Essingebron	59-19,42N	017-59,91E
-------------	-----------	------------

Bsp Mälaren - Hjälmaran 2024/s50

Sweco. Publ. 12 jun 2024

Mellersta Östersjön*** 18496 (T)****Sjökort: 74, 839, 91****Sverige. Mellersta Östersjön. NO om Kriegers flak. Segelboj. Undersökningar.**

Tid: 29 maj - 31 oktober, 2024.

En obemannad segelboj, 2m lång, 1,1m hög samt 60kg tung, driver eller seglar med hjälp av vinden i ett område nordost om Kriegers flak.

Segelbojen har mätutrustning för att studera hur vinden påverkas av vindkraftsparker. Segelbojen rör sig efter förutbestämda punkter med GPS och autopilot. Den gör en maxfart på 2 knop.

Segelbojen är ej utrustad med ljus, radarreflektor eller AIS. Särskild hänsyn till bojen behöver ej tas, då den är byggd för att klara en påsegling.

Kontakt: Projektledare +46 709 94 63 38.

Undersökningsområde a) - d)	a)	55-08,5N	012-58,6E
	b)	55-02,0N	013-10,6E
	c)	55-01,0N	013-08,5E
	d)	55-07,7N	012-56,9E

Bsp Sydkusten 2020/s03, s05

Voice of the Ocean. Publ. 12 jun 2024

*** 18527****Sjökort: 712, 713**

Sverige. Mellersta Östersjön. Kalmar. Tull hamnen. Gamla Hamnen. Förändrade djup.

En sjömätning i Kalmar hamn har påvisat andra djup än vad som redovisas i sjökortet.

De viktigaste förändringarna redovisas nedan i tabellform, samt i sin helhet i nästa tryck av berört/berörda sjökort.

Uppdateringen finns tillgänglig som en uppdatering av ENC.

Stryk	djup 7,4	a)	56-39,813N	016-22,323E	Se bild
Stryk	djup (4,3)	b)	56-39,597N	016-22,071E	
Stryk	djup 4,8	c)	56-39,588N	016-22,000E	
Inför	ramat område 7,3 (2023)	d)	56-39,779N	016-22,321E	Se bild
Inför	muddrat område 6,2m	e)	56-39,834N	016-22,329E	
Inför	muddrat område 7m	f)	56-39,816N	016-22,298E	
Inför	muddrat område 7,2m (2020)	g)	56-39,772N	016-22,244E	
Inför	muddrat område 4,7m (2020)	h)	56-39,640N	016-22,096E	
Inför	muddrat område 4,5m	i)	56-39,594N	016-21,996E	

Bsp Kalmarsund 2023/s26, s35

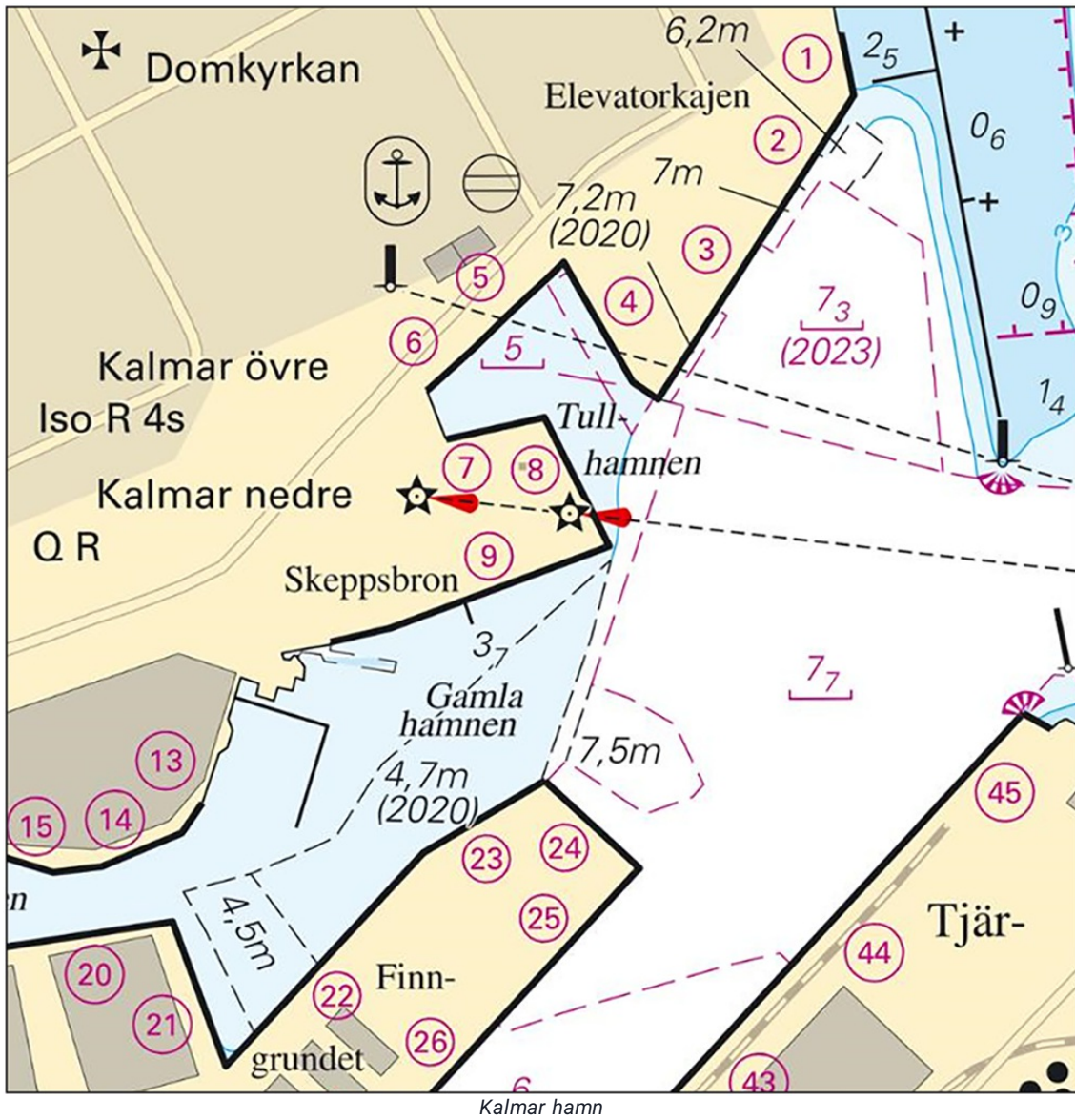

Kalmar hamn

Södra Östersjön

* 18462

Sjökort: 839

Sverige. Södra Östersjön. Ystad. Ensyrar. Karaktär.

Ändra	fyrkaraktär Iso 4s	till Q W	a)	55-25,61N	013-49,69E	Fyr Ystad övre
Ändra	fyrkaraktär Iso 4s 24m 15M och Iso WRG 4s 9m	till Iso 3s 24m 15M och ISO 3s WRG 9m	b)	55-25,50N	013-49,56E	Fyr Ystad nedre
Ändra	information för enslinje från Iso ‡ 032,5°	till Q & Iso ‡ 032,5°	c)	55-24,80N	013-48,70E	
Ändra	information för enslinje från Iso ‡ 032,5°	till Q & Iso ‡ 032,5°	d)	55-23,20N	013-46,80E	

Adm LoL. C2450

Adm LoL. C2450-1

Bsp Sydkusten 2020/s52

Sjöfartsverket. Publ. 12 jun 2024

Öresund

* 18270 (T)

Sjökort: 74, 92, 922, 9221

Sverige. Öresund. S om Helsingborg. Råå hamn. Tillfälligt förbud mot ankring.

Tid: 22 augusti kl. 15.00 - 25 augusti kl. 18.00

Förbud mot ankring gäller för fartyg över 20 bruttoton i ankringsområdet.

Ankringsområde a) - d)	a)	55-58,80N	012-43,05E
	b)	55-58,90N	012-44,10E
	c)	55-57,90N	012-44,42E
	d)	55-57,80N	012-43,57E

Bsp Sydkusten 2020/s12, s31, s35

Länsstyrelsen i Skåne län. Publ. 12 jun 2024

*** 18498 (T)****Sjökort: 8141, 921, 9211****Sverige. Öresund. Malmö. Lommabukten. Swede Harbour. Undersökningar.**

Tid: 24 juni - 1 augusti 2024.

Bottenundersökningar kommer att utföras i södra delen av Lommabukten från pråmen Aarsleff Jack V.

Ungefärligt utbredningsområde redovisas nedan.

Kontakt: Sweco Sverige AB +46-734-12 80 03.

a)	55-40,3N	012-58,9E
b)	55-38,3N	013-02,4E
c)	55-38,2N	013-02,0E
d)	55-38,9N	013-00,0E
e)	55-40,0N	012-58,3E

Bsp Sydkusten 2020/s17, s39, s45

VA Syd. Publ. 12 jun 2024

Kattegatt

*** 18437****Sjökort: 9313****Sverige. Kattegatt. S om Göteborg. V om Billdal. V om Haga kile. Undervattensstenar.**

Inför	undervattenssten	a)	57-34,464N	011-55,342E
Inför	undervattenssten	b)	57-34,450N	011-55,335E
	undervattenssten	c)	57-34,437N	011-55,281E
	undervattenssten	d)	57-34,451N	011-55,221E
	undervattenssten	e)	57-34,479N	011-55,227E
	undervattenssten	f)	57-34,479N	011-55,302E

Bsp Västkusten S 2023/s51

Sjöfartsverket. Publ. 07 jun 2024

*** 18491****Sjökort: 924****Sverige. Kattegatt. Varberg. Farehamnen. Utmärkning.**

Stryk	specialmärke lysprick med topptecken FI Y 3s	a)	57-06,931N	012-14,022E
Stryk	specialmärke lysprick med topptecken FI Y 3s	b)	57-06,963N	012-14,184E
Stryk	specialmärke lysprick FI Y 3s	c)	57-06,948N	012-14,110E
Stryk	specialmärke lysprick FI Y 3s	d)	57-07,027N	012-14,296E
Stryk	specialmärke lysprick FI Y 3s	e)	57-06,948N	012-14,248E
Inför	babordlysprick med topptecken FI R 3s	f)	57-07,002N	012-14,001E
Inför	babordlysprick FI R 3s	g)	57-06,926N	012-14,025E

Bsp Västkusten S 2023/s62

Transportstyrelsen. Publ. 12 jun 2024

*** 18505 (T)****Sjökort: 931, 9313****Sverige. Kattegatt. Göteborgs skärgård. NV om Styrso. Stora Känsö. Skjutvarning. 18 juni, 2024.**

Under angivna tider pågår övning med skarp ammunition på Göteborgs skärgårdsskjutfält.

Ankringsområde "C" påverkas och skall ej användas under tiden för övningen. Även farleden påverkas.

Varningsflaggor hissas på Stårholmen, Känsö, Styrso samt Stora Rävholmen. Säkerhetsbåtar kommer att befinna sig i området.

Upplysningar under pågående skjutning lämnas på VHF kanal 16 , eller tel. 0730 - 83 45 68 / 0722 - 41 42 80.

Områdets ungefärliga utbredning mellan a) - k)	a)	57-37,83N	011-44,07E
	b)	57-37,80N	011-43,11E
	c)	57-37,50N	011-40,05E
	d)	57-36,40N	011-38,10E
	e)	57-35,58N	011-39,44E
	f)	57-35,15N	011-40,62E
	g)	57-34,90N	011-42,26E
	h)	57-35,85N	011-44,00E
	i)	57-35,35N	011-44,65E
	j)	57-36,97N	011-44,46E
	k)	57-37,43N	011-44,15E

Datum Tid

18 juni	0903 - 1600
---------	-------------

Visas ej i ENC.

Bsp Västkusten S 2023/s18, s19, s49, s50

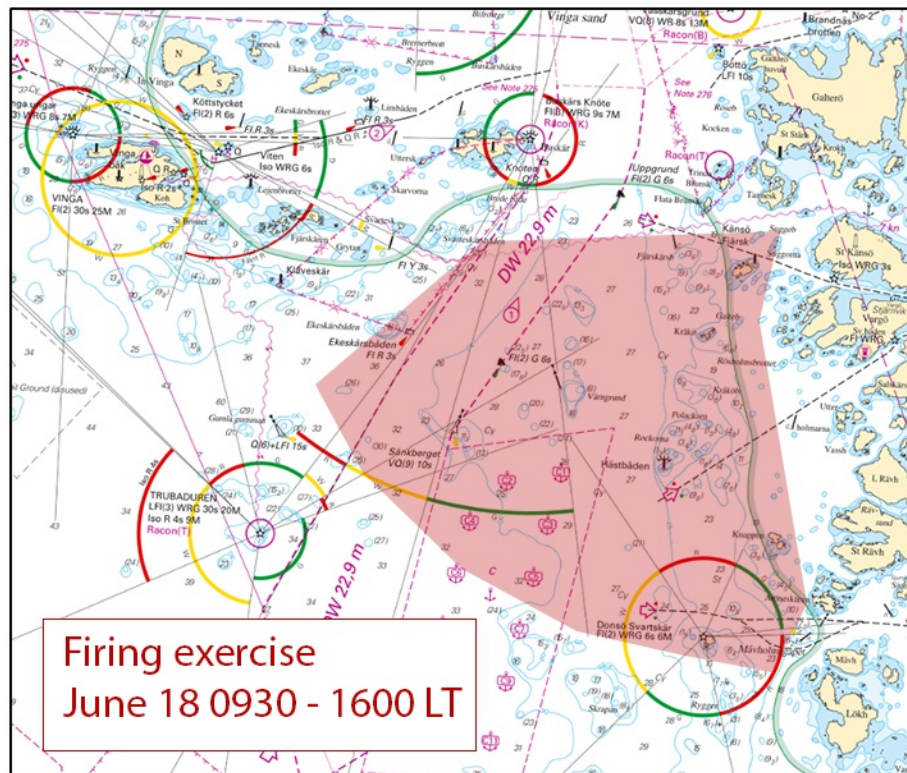

Skjutområde.

*** 18526 (T)****Sjökort: 92, 923, 924****Sverige. Kattegatt. V om Halmstad. Ringenäs. Skjutvarning. 17 juni 2024.**

Position: Ca.	56-40,8N	012-38,6E	Restriktionsområde R41A RINGENÄS
---------------	----------	-----------	----------------------------------

Under angiven tid pågår skarpskjutning på Ringenäs skjutfält. Riskområdet sträcker sig ut till nedan angivet avstånd från stranden. Begränsning i sidled framgår av det i sjökortet markerade riskområdet (R41A). Två skjutvarningsfyrar, VQ Y är tända när skjutning pågår.

Ytterligare upplysningar: tel 035-266 39 55, 035-536 77.

Datum Tid Riskavstånd

17 juni	0900 - 1500	1,7 M
---------	-------------	-------

Visas ej i ENC.

Bsp Västkusten S 2023/s28, s29, s30

Försvarsmakten. Publ. 12 jun 2024

Skagerrak

*** 18468****Sjökort: 933****Sverige. Skagerrak. Uddevalla. Byfjorden. Superboj. Utmärkning.**

Inför	superboj med specialprick	58-19,939N	011-52,976E
-------	---------------------------	------------	-------------

BSP Västkusten N 2023/s21, s37

Transportstyrelsen. Publ. 12 jun 2024