

Underrättelser för sjöfarande Sjöfartsverket



Underrättelser för sjöfarande Områdesindelning



Ufs-redaktionen
Sjöfartsverket
601 78 Norrköping

Tel: 0771 630 605
E-post: ufs@sjofartsverket.se

Ansvarig utgivare:
Affärsområdeschef Patrik Wiberg

TILLKÄNNAGIVANDEN

* 18461

Sjökort: 41, 4151, 62

Sverige. Ej områdesbundet. Nytryck av sjökort. Ny edition av kort 41, 4151 och 62.

Följande sjökort utkom i nytt tryck under maj 2024:

Sjökort Edition

41	11.0 NEW EDITION
4151	13.0 NEW EDITION
62	6.0 NEW EDITION

Ett sjökort utkommer i NEW EDITION när det innehåller viktiga förändringar som inte har kunnat beskrivas i Ufs på ett tillräckligt detaljerat sätt.

<https://ufs.sjofartsverket.se/Current/Products>

Sjöfartsverket. Publ. 05 jun 2024

* 18520

Sjökort: 4101, 414, 414S

Sverige. Bottenviken. Luleå. Farleden till Luleå hamn. Maximalt djupgående återställt.

Notiser som utgår: [2024:1008/18065\(T\)](#)

Maximalt tillåtet djupgående i farleden (Sandöleden) in till Luleå hamn är nu återställt till 10,70 m.

Gäller farleden mellan a) och b) i nedan tabell.

<https://www.sjofartsverket.se/sv/tjanster/lotsning/lotsomrade-lulea/>

Rapporteringspunkt 'A' norr om fyr Farstugrunden	a)	65-20,37N	022-46,52E
Luleå	b)	65-34,35N	022-09,85E

Bsp Bottenviken 2023/s24, s25, s26, s27, s57, s58, s60, s61

Sjöfartsverket. Publ. 05 jun 2024

UNDERRÄTTELSE

Områden utan notiser i detta häfte

Norra Kvarken
Ålands hav och Skärgårdshavet
Finska viken
Rigabukten
Sydöstra Östersjön
Södra Östersjön
Sydvästra Östersjön
Öresund
Store- och Lillebaelt
Kattegatt
Skagerrak
Övriga inlandsfarvatten
Ej områdesbundet

Bottenviken

*** 18490**

Sjökort: 421, 4211

Sverige. Bottenviken. Farleden till Skelleftehamn. Skelleftehamn. Fyr Gåsören återställd.

Notiser som utgår: [2023:995/18199\(T\)](#)

Sektorer på fyr Gåsören är återställda.

Fyr Gåsören	64-39,798N	021-19,011E
-------------	------------	-------------

Adm LoL. C5810

Bsp Bottenviken 2023/s43, s45, s65

*** 18509 (T)****Sjökort: 4, 41, 415, 421****Sverige. Bottenviken. O om Byske. Tåme. Skjutvarning. 10 - 13 juni 2024.**

Skarpskjutning pågår på Tåme skjutfält vid de tider som anges i tabellen nedan. Vid dessa tider är det i sjökorten markerade riskområdet "R 58" avlyst ut till angivet avstånd från stranden.

Ytterligare upplysningar lämnas på VHF kanal 16, anrop Tåme skjutfält, eller tel. 0921-348 405 (säkerhetscentralen).

Datum Tid Riskavstånd från stranden

10 - 13 juni	0800 - 1730	9,5 M
--------------	-------------	-------

Position: Ca	64-55N	021-30E	Tåme riskområde
--------------	--------	---------	-----------------

Visas ej i ENC.

Bsp Bottenviken 2023/s37, s38, s39, s40, s41, s42, s44

Försvarsmakten. Publ. 05 jun 2024

Bottenhavet

* 18475

Sjökort: 52, 524

Sverige. Bottenhavet. S om Sundsvall. Tunadal. Kaj. Landyta. Djup.

Ändra	kajer, landyta och strandlinje enligt bild mellan a) och b)	a)	62-24,225N	017-23,838E
		b)	62-23,840N	017-23,479E
Stryk	fyrar 'Kaptensudden övre och nedre', '2 F R' vid c) och d)	c)	62-23,957N	017-23,594E
		d)	62-23,883N	017-23,573E
Stryk	tillhörande enslinje	e)	62-23,692N	017-23,508E
Ersätt	ramad yta 11,7 (2013) med ramad yta 15 (2023)	f)	62-24,065N	017-23,982E
Ersätt	namn 'Gasolkajen' med 'Containerkajen'	g)	62-24,074N	017-23,728E

Bsp Bottenhavet N 2024/s08, s49, Bsp Bottenhavet S 2023/s08, s46

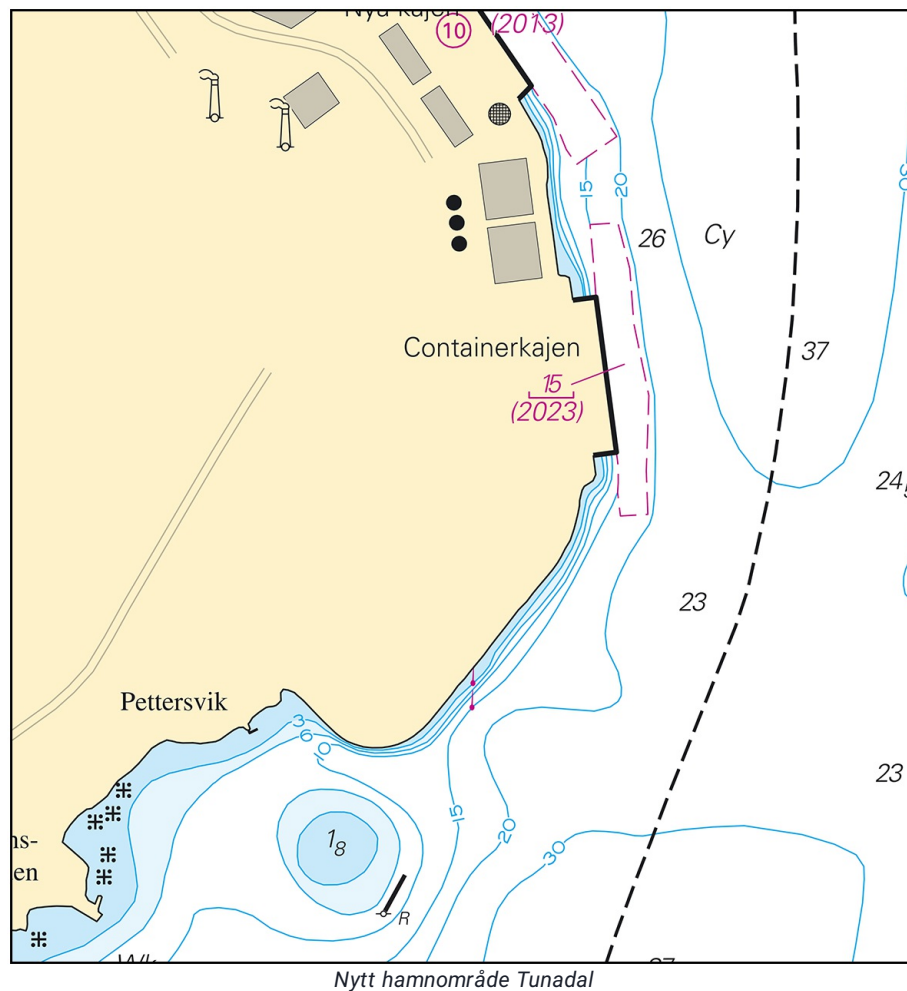

Norra Östersjön

*** 18383**

Sjökort: 611, 612

Sverige. Norra Östersjön. SO om Norrtälje. N och SV om Svartnö. Sjökablar.

Inför	sjökabel a) - c)	a)	59-42,010N	018-51,320E
		b)	59-41,886N	018-51,685E
		c)	59-41,955N	018-51,660E
Inför	sjökabel d) - e)	d)	59-41,725N	018-51,860E
		e)	59-41,705N	018-52,010E
Inför	sjökabel f) -g)	f)	59-41,700N	018-52,815E
		g)	59-41,750N	018-53,200E
Inför	sjökabel h) - i)	h)	59-41,565N	018-52,660E
		i)	59-41,380N	018-52,690E
Inför	sjökabel j) - k)	j)	59-38,220N	018-44,755E
		k)	59-38,110N	018-45,680E
Inför	sjökabel l) - n)	l)	59-38,415N	018-47,450E
		m)	59-38,825N	018-48,990E
		n)	59-38,600N	018-49,040E

Bsp Stockholm N 2024/s23, s28

Global Connect. Publ. 05 jun 2024

*** 18455****Sjökort: 6143, 6144****Sverige. Norra Östersjön. Stockholms skärgård. Sandhamnsleden. O om Vindalsö. Fyr Västerhålet. Nya sektorer.**

Ändrade sektorer för Fyr Västerhålet.

59-17,488N	018-52,716E
------------	-------------

	Sektor	Färg
Inför	004,0 - 025,0	G
Inför	025,0 - 030,8	W
Inför	030,8 - 052,0	R
Inför	052,0 - 165,0	Dk
Inför	165,0 - 272,4	G
Inför	272,4 - 274,8	W
Inför	274,8 - 349,0	R
Inför	349,0 - 352,0	G
Inför	352,0 - 004,0	R

Bsp Stockholm M 2024/s25, s31

Sjöfartsverket. Publ. 05 jun 2024

*** 18517 (T)****Sjökort: 10, 61, 616, 6162, 6163, 62****Sverige. Norra Östersjön. O om Utö. Skjutvarning. 10 - 15 juni 2024.**

Position: Ca	58-54N	018-20E	Utö skjutområde
--------------	--------	---------	-----------------

Under angivna tider pågår skarpskjutning på Utö skjutfält varvid riskområdet O om Utö är avlyst ut till det avstånd som anges i tabellen.

Under dygnets mörka timmar sker skjutning oftast med lys- och signalammunition.

Skjutning genomförs med laser. Sjöfarande ska EJ använda kikare/optiska instrument mot fältet.

Upplysningar under pågående skjutning lämnas på VHF kanal 16, anrop Utö skjutfält, eller tel. 08-501 570 45. Information om kommande skjutningar, tel: 010-823 18 23, Muskö Sjöcentral.

Datum Tid Riskavstånd från stranden

10 juni	0900 - 1900	4,2 M
11 juni	0900 - 1900	10,8 M
12 - 15 juni	0900 - 1900	4,2 M

Visas ej i ENC.

Bsp Mälaren - Hjälmaran 2020/s07, Bsp Mälaren - Hjälmaran 2024/s07, Bsp Ostkusten 2023/s05, Bsp Stockholm S 2024/s04, s05, s13, s17, s18, s19, s34, s35, s37

Försvarsmakten. Publ. 05 jun 2024

Mälaren och Södertälje kanal

*** 18467****Sjökort: 1131****Sverige. Mälaren och Södertälje kanal. SO om Köping. N om Kungsör. St Leran. Utmärkning.**

Stryk	ostkardinalprick	a)	59-27,179N	016-06,748E
Stryk	styrbordsprick	b)	59-26,712N	016-07,243E

Bsp Mälaren - Hjälmaran 2020/s17, Bsp Mälaren - Hjälmaran 2024/s17

Sjöfartsverket. Publ. 05 jun 2024

*** 18494****Sjökort: 113****Sverige. Mälaren och Södertälje kanal. N om Eskilstuna. O om Kvicksund.
Mälarbaden. Kardinalprick.**

Inför	nordkardinalprick	59-27,51N	016-25,65E
-------	-------------------	-----------	------------

Bsp Mälaren - Hjälmaren 2020/s20, Bsp Mälaren - Hjälmaren 2024/s20

Sjöfartsverket. Publ. 30 maj 2024

Mellersta Östersjön

*** 18464****Sjökort: 712****Sverige. Mellersta Östersjön. Kalmar. Barlastholmen. Utmärkning.**

Inför	specialprick med topptecken	a)	56-39,435N	016-21,842E
Inför	specialprick med topptecken	b)	56-39,398N	016-21,878E
Inför	specialprick med topptecken	c)	56-39,373N	016-21,897E

Bsp Kalmarsund 2023/s35

Transportstyrelsen. Publ. 05 jun 2024

*** 18508 (T)****Sjökort: 62, 71, 731****Sverige. Mellersta Östersjön. Gotland. SV om Visby. Tofta. Skjutvarningar. 12 - 17 juni 2024.**

Under angivna tider pågår skjutning på skjutfältet vid Tofta.

Riskområde är inom den skjutområdesgräns (R28) som visas i sjökortet. Området övervakas visuellt och eldförbud råder när fartyg passerar skjutområdet.

Upplysningar under pågående skjutning: tel. 010-829 57 17.

Under dygnets mörka timmar sker skjutning oftast med lys- och signalammunition.

Tofta skjutfält	57-35N	018-00E
-----------------	--------	---------

Datum Tid Riskavstånd från stranden

Datum	Tid	Riskavstånd från stranden
12 -13 juni	0900 - 1500	6,5 M
14 maj	0900 - 1800	6,5 M
16 juni	0900 - 2400	6,5 M
17 juni	0900 -2100	6,5 M

Visas ej i ENC.

Bsp Kalmarsund 2023/s07, Bsp Ostkusten 2023/s07

Försvarmakten. Publ. 05 jun 2024

*** 18511 (T)****Sjökort: 731****Sverige. Mellersta Östersjön. Gotland. Kappelshamn. Kappelshamnsviken.
Arbeten.**

Tid: 10 - 30 juni 2024.

Geotekniska undersökningar pågår från arbetsfartyget SOUND SOLUTION/SJPQ och arbetsplattformen SOUND STABILIZER i farled och hamnområde vid Kappelshamn. Arbetsfartyget är utrustad med AIS och kontaktas via VHF kanal 16. Sjöfarande uppmanas att hålla väl undan.

Undersökningsområde, ungefärlig nordlig punkt	57-51,56N	018-47,85E
Undersökningsområde, ungefärlig sydlig punkt	57-50,57N	018-47,78E

Bsp Kalmarsund 2023/s06, s07

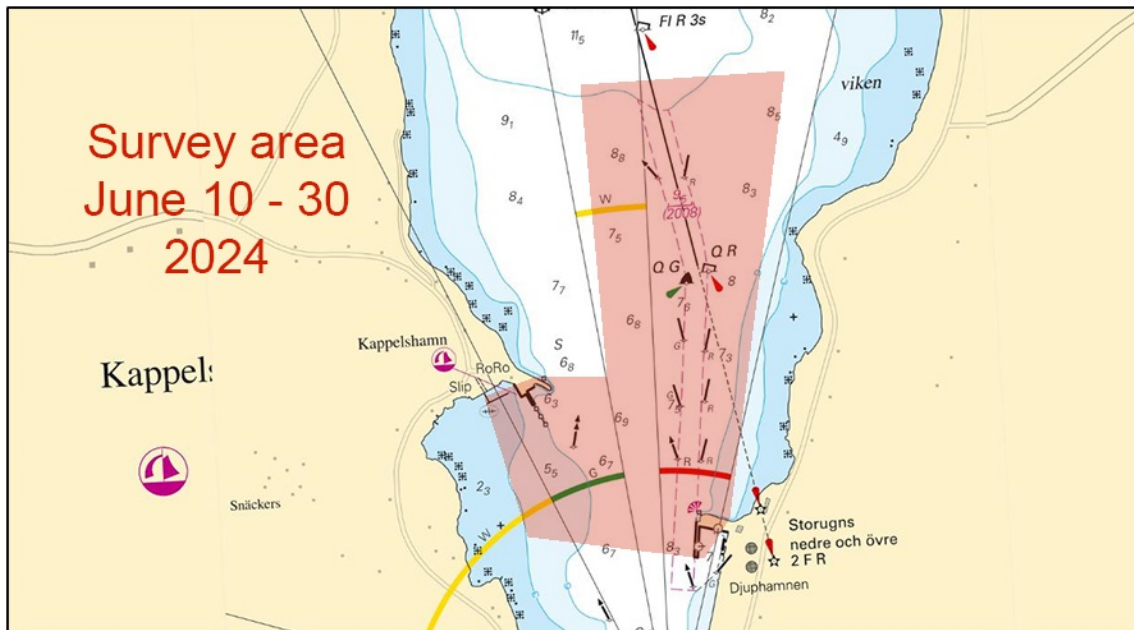

Arbetsområde vid Kappelshamn 10 - 30 juni 2024

Sjöfartsverket. Publ. 05 jun 2024

Vänern och Trollhätte kanal

* 18443

Sjökort: 131

Sverige. Vänern och Trollhätte kanal. Grums. Gruvön. Billerud. Skadad oljekaj. Arbetsområde.

Inför	maritim begränsningslinje och text "Works in Progress (2024)" enligt bild	a)	59-20,14N	013-07,05E
-------	---	----	-----------	------------

Bsp Vänern 2022/s10

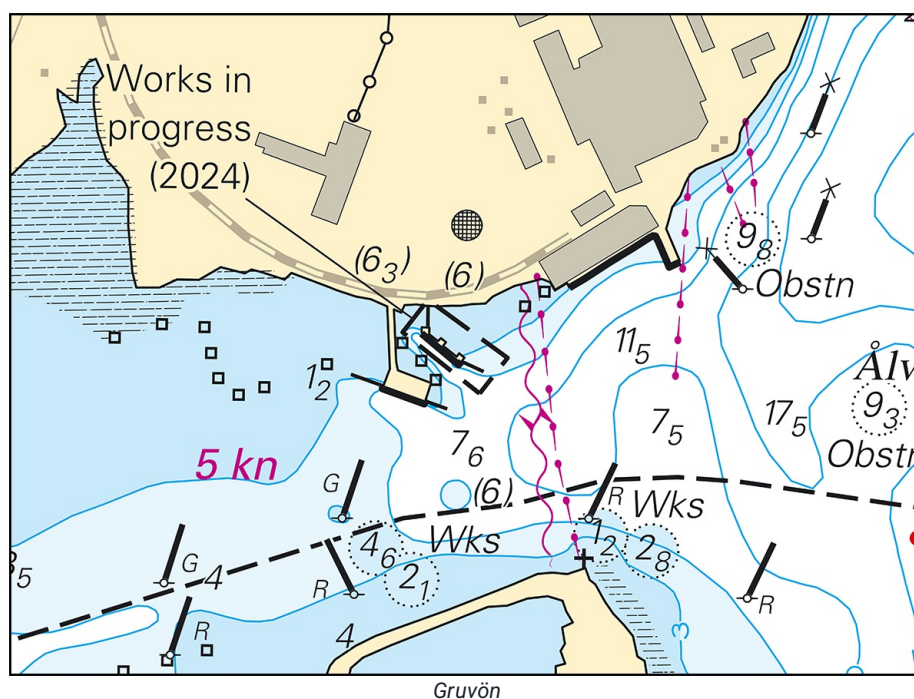

Billerud Gruvön. Publ. 05 jun 2024