

## Underrättelser för sjöfarande Sjöfartsverket



### Underrättelser för sjöfarande Områdesindelning



Ufs-redaktionen  
Sjöfartsverket  
601 78 Norrköping

Tel: 0771 630 605  
E-post: [ufs@sjofartsverket.se](mailto:ufs@sjofartsverket.se)

Ansvarig utgivare:  
Affärsområdeschef Patrik Wiberg



# TILLKÄNNAGIVANDEN

Inga Tillkännagivanden i detta häfte.

## UNDERRÄTTELSE

### Områden utan notiser i detta häfte

Norra Kvarken
Bottenhavet
Ålands hav och Skärgårdshavet
Finska viken
Rigabukten
Sydöstra Östersjön
Sydvästra Östersjön
Store- och Lillebaelt
Kattegatt
Skagerrak
Övriga inlandsfarvatten

# Bottenviken

\* 18328

Sjökort: 421, 4211

Sverige. Bottenviken. Skelleftehamn. Landyta.

Ersätt	område "Being reclaimed (2021)"	med landyta innanför a) - e)	a)	64-40,889N	021-15,898E
			b)	64-40,859N	021-15,887E
			c)	64-40,801N	021-16,112E
			d)	64-40,762N	021-16,260E
			e)	64-40,803N	021-16,420E

Ersätt	område "Being reclaimed (2021)"	med landyta innanför f) - g)	f)	64-40,666N	021-16,909E
			g)	64-40,588N	021-17,222E

Bsp Bottenviken 2018/s04, s07, s43, s64, s65, Bsp Bottenviken 2023/s04, s07, s43, s64, s65

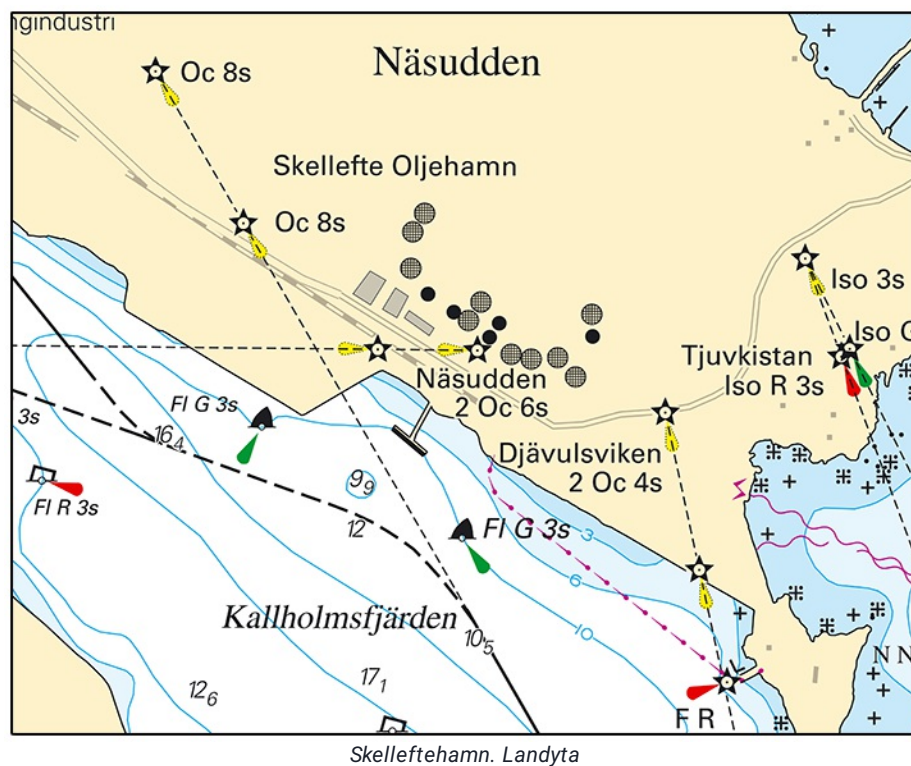

Skellefteå kommun. Publ. 17 apr 2024

# Norra Östersjön

\* 18308

Sjökort: 6143

**Sverige. Norra Östersjön. Stockholms skärgård. Södra Stavsudda. Fartbegränsning.**

Inför	text '5 kn'	59-23,66N	018-48,30E
-------	-------------	-----------	------------

BSP Stockholm M 2022/s18, Bsp Stockholm M 2024/s18, Bsp Stockholm N 2022/s45, Bsp Stockholm N 2024/s45

Länsstyrelsen i Stockholm. Publ. 17 apr 2024

\* 18381 (T)

Sjökort: 10, 61, 616, 6162, 6163, 62

**Sverige. Norra Östersjön. O om Utö. Skjutvarning. 25 - 28 april 2024.**

Position: Ca	58-54N	018-20E	Utö skjutområde
--------------	--------	---------	-----------------

Under angivna tider pågår skarpskjutning på Utö skjutfält varvid riskområdet O om Utö är avlyst ut till det avstånd som anges i tabellen.

Under dygnets mörka timmar sker skjutning oftast med lys- och signalammunition.

Skjutning genomförs med laser. Sjöfarande ska EJ använda kikare/optiska instrument mot fältet.

Upplysningar under pågående skjutning lämnas på VHF kanal 16, anrop Utö skjutfält, eller tel. 08-501 570 45. Information om kommande skjutningar, tel: 010-823 18 23, Muskö Sjöcentral.

Datum	Tid	Riskavstånd från stranden
-------	-----	---------------------------

22 - 24 april	0900 - 1800	3,8 M
25 - 28 april	0900 - 1700	1,8 M

Visas ej i ENC.

Bsp Mälaren - Hjälmaran 2020/s07, Bsp Mälaren - Hjälmaran 2024/s07, Bsp Ostkusten 2021/s05, Bsp Ostkusten 2023/s05, BSP Stockholm S 2022/s04, s05, s13, s17, s18, s19, s34, s35, s37, Bsp Stockholm S 2024/s04, s05, s13, s17, s18, s19, s34, s35, s37

Försvarsmakten. Publ. 17 apr 2024

**\* 18405 (T)****Sjökort: 10, 61, 616, 6162, 6163, 62****Sverige. Norra Östersjön. O om Utö. Skjutvarning. 29 april - 3 maj 2024.**

Position: Ca	58-54N	018-20E	Utö skjutområde
--------------	--------	---------	-----------------

Under angivna tider pågår skarpskjutning på Utö skjutfält varvid riskområdet O om Utö är avlyst ut till det avstånd som anges i tabellen.

Under dygnets mörka timmar sker skjutning oftast med lys- och signalammunition.

Skjutning genomförs med laser. Sjöfarande ska EJ använda kikare/optiska instrument mot fältet.

Upplysningar under pågående skjutning lämnas på VHF kanal 16, anrop Utö skjutfält, eller tel. 08-501 570 45. Information om kommande skjutningar, tel: 010-823 18 23, Muskö Sjöcentral.

**Datum Tid Riskavstånd från stranden**

29 april	0900 - 1700	1,8 M
30 april	0900 - 1700	4,2 M
1 - 3 maj	1000 - 1700	4,2 M

Visas ej i ENC.

Bsp Mälaren - Hjälmarén 2020/s07, Bsp Mälaren - Hjälmarén 2024/s07, Bsp Ostkusten 2021/s05, Bsp Ostkusten 2023/s05, BSP Stockholm S 2022/s04, s05, s13, s17, s18, s19, s34, s35, s37, Bsp Stockholm S 2024/s04, s05, s13, s17, s18, s19, s34, s35, s37

Försvarsmakten. Publ. 17 apr 2024

# Mälaren och Södertälje kanal

\* 18369

Sjökort: 111

**Sverige. Mälaren och Södertälje kanal. Mälaren. Utmärkning.**

<b>Stryk</b>	babordslysprick FL R 3s	a)	59-27,457N	017-33,275E
<b>Stryk</b>	Styrbordslysprick FL(2) G 6s	b)	59-26,094N	017-34,609E
<b>Stryk</b>	Styrbordsprick	c)	59-25,966N	017-35,015E
<b>Ersätt</b>	Styrbordslysprick Q G med styrbordsprick	d)	59-25,766N	017-36,080E
<b>Ersätt</b>	babordslysprick Q R med babordsprick	e)	59-25,712N	017-35,954E
<b>Ersätt</b>	Styrbordslysprick Q G med styrbordsprick	f)	59-25,765N	017-36,345E
<b>Ersätt</b>	babordslysprick Q R med babordsprick	g)	59-25,707N	017-36,365E
<b>Ersätt</b>	Styrbordslysprick Q G med styrbordsprick	h)	59-25,872N	017-36,470E
<b>Ersätt</b>	babordslysprick Q R med babordsprick	i)	59-25,830N	017-36,575E
<b>Ersätt</b>	Styrbordslysprick FL G 3s med styrbordsprick	j)	59-26,255N	017-37,030E
<b>Stryk</b>	babordslysprick FL R 3s	k)	59-26,710N	017-37,990E
<b>Ersätt</b>	babordslysprick FL R 3s med babordslysprick	l)	59-26,000N	017-40,780E
<b>Ersätt</b>	Styrbordslysprick FL(2) G 6s med styrbordsprick	m)	59-25,205N	017-42,993E
<b>Stryk</b>	babordslysprick FL R 3s	n)	59-24,638N	017-44,450E
<b>Stryk</b>	babordslysprick FL R 3s	o)	59-21,245N	017-48,514E
<b>Stryk</b>	Styrbordslysprick FL(2) G 6s	p)	59-19,900N	017-47,000E
<b>Stryk</b>	Styrbordsprick	q)	59-19,105N	017-47,775E
<b>Stryk</b>	Styrbordslysprick FL(2) G 6s	r)	59-18,113N	017-49,104E
<b>Ersätt</b>	Styrbordslysprick FL(2) G 6s med styrbordsprick	s)	59-20,205N	017-52,890E

Bsp Mälaren - Hjälaren 2020/s25, s47, s48, s49, Bsp Mälaren - Hjälaren 2024/s25, s47, s48, s49

Sjöfartsverket. Publ. 17 apr 2024

**\* 18406****Sjökort: 111, 113****Sverige. Mälaren och Södertälje kanal. Strängnäs. Tosteröbron. Normal funktion.**Notiser som utgår: [2024:1009/18375\(T\)](#)

Tosteröbron	59-22,69N	017-02,27E
-------------	-----------	------------

[www.sjofartsverket.se/tosterobron](http://www.sjofartsverket.se/tosterobron)

Bsp Mälaren - Hjälmarén 2020/s26, s60, Bsp Mälaren - Hjälmarén 2024/s26, s60

Strängnäs kommun. Publ. 15 apr 2024

## Mellersta Östersjön

**\* 18407 (T)****Sjökort: 62, 71, 731****Sverige. Mellersta Östersjön. Gotland. SV om Visby. Tofta. Skjutvarningar. 16 - 24 april 2024.**

Under angivna tider pågår skjutning på skjutfältet vid Tofta.

Riskområde är inom den skjutområdesgräns (R28) som visas i sjökortet. Området övervakas visuellt och eldförbud råder när fartyg passerar skjutområdet.

Upplysningar under pågående skjutning: tel. 010-829 57 17.

Under dygnets mörka timmar sker skjutning oftast med lys- och signalammunition.

Tofta skjutfält	57-35N	018-00E
-----------------	--------	---------

**Datum Tid Riskavstånd från stranden**

16 april	0900 - 1800	5,4 M
17 - 18 april	0900 - 1900	5,4 M
19 april	0900 - 2400	5,4 M
21 april	0900 - 2000	5,4 M
22 - 23 april	0800 - 2300	5,4 M
24 april	0900 - 1800	5,4 M

Visas ej i ENC.

Bsp Kalmarsund 2019/s07, Bsp Kalmarsund 2023/s07, Bsp Ostkusten 2021/s07, Bsp Ostkusten 2023/s07

Försvarsmakten. Publ. 15 apr 2024



## Södra Östersjön

**\* 18402**

**Sjökort: 839**

**Sverige. Södra Östersjön. Smygehamn. Smygehuk. Hamn åter öppen.**

Notiser som utgår: [2023:987/18082\(T\)](#)

Smygehamn	55-20,27N	013-21,49E
-----------	-----------	------------

Bsp Sydkusten 2020/s26

Trelleborgs kommun. Publ. 17 apr 2024

## Öresund

**\* 18331**

**Sjökort: 922**

**Sverige. Öresund. Landskrona. Pilhaken. Utmärkning.**

<b>Ändra</b>	karaktär på babordslysboj Q R till	L FL R 10s	a)	55-52,90N	012-46,88E	Polkagrisen
<b>Ersätt</b>	styrbordslysprick Q G med	styrbordsprick	b)	55-52,40N	012-47,25E	

Bsp Sydkusten 2020/s13, s50

Transportstyrelsen. Publ. 17 apr 2024

## Vänern och Trollhätte kanal

\* 18326 (T)

Sjökort: 1353

**Sverige. Vänern och Trollhätte kanal. Göta älv. Trollhätte kanal. Trollhättans slussar. Järnvägsbron. Avlyst farled.**

Tid: 6 maj kl. 0600 - 13 maj kl. 1600 2024.

Farleden mellan sluss nr 2 och 5 är avlyst för all sjötrafik under redovisad tid.

Sluss nr 2	a)	58-15,945N	012-15,875E
Sluss nr 5	b)	58-15,900N	012-15,125E

Tid: 10 maj kl. 2200 - 11 maj kl. 0900 och 11 maj kl. 2200 - 12 maj kl. 0900.

Farleden under Järnvägsbron i Trollhättan är avlyst för all sjötrafik vid ovanstående tider.

Järnvägsbron	c)	58-17,50N	012-17,52E
--------------	----	-----------	------------

Trollhätte kanal - Dalslands kanal 2020/s20, s21

Sjöfartsverket. Publ. 17 apr 2024

\* 18398 (T)

Sjökort: 134

**Sverige. Vänern och Trollhätte kanal. Arvika. Kyrkviken - Glafsforden. Arvikasundet. Avlyst farled.**

Notiser som utgår: [2024:1007/18339\(T\)](#)

Tid 18 mars - 2 maj 2024

Farleden genom Arvikasundet är avlyst för all sjötrafik.

Arvikasundet	59-37,8N	012-34,6E
--------------	----------	-----------

Visas ej i ENC.

Bsp Vänern 2022/s36

Sjöfartsverket. Publ. 17 apr 2024

## Ej områdesbundet

\* 18397

Sjökort: 536

## Sverige. Ej områdesbundet. SO om Östhammar. N om Singö. Fyr Vässarögrund. Sektorer.

Fyren Vässarögrund har fått ändrade sektorer.

Fyren Vässarögrund VQ(10) WRG 9s	60-14,31N	018-41,70E
----------------------------------	-----------	------------

### Sektor Bäring

W	050,5 - 178,5
R	178,5 - 223,5
G	223,5 - 270,5
R	270,5 - 303,0
G	303,0 - 313,0
W	313,0 - 316,0
R	316,0 - 326,0
G	326,0 - 050,5

Adm LoL. C6261

Bsp Stockholm N 2022/s15, s16, s18, s19, Bsp Stockholm N 2024/s15, s16, s18, s19

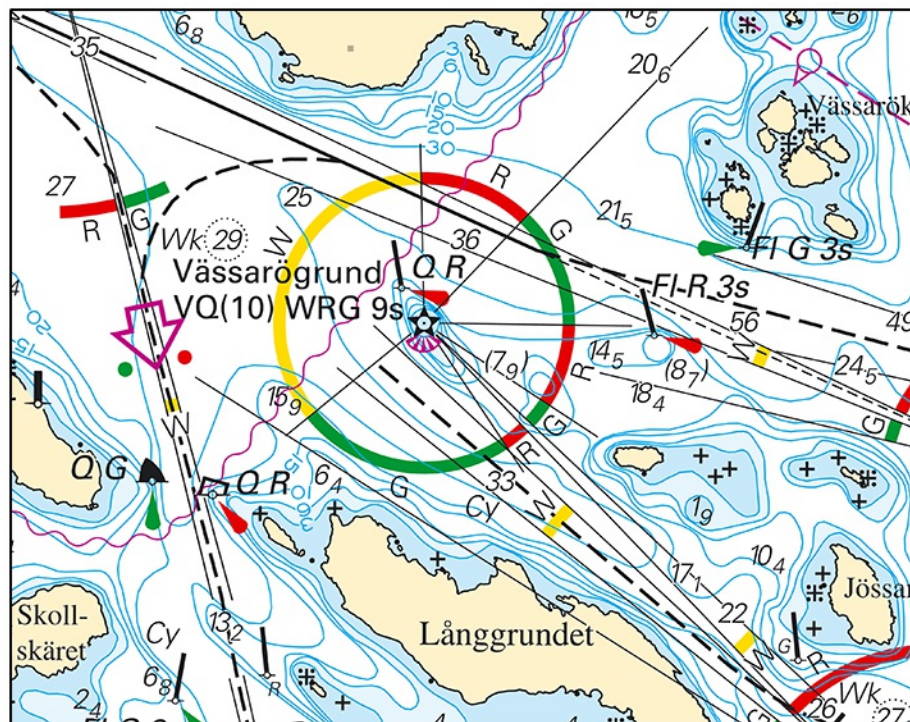

Ändrade sektorer. Fyr Vässarögrund