

Underrättelser för sjöfarande Sjöfartsverket



Underrättelser för sjöfarande Områdesindelning



Ufs-redaktionen
Sjöfartsverket
601 78 Norrköping

Tel: 0771 630 605
E-post: ufs@sjofartsverket.se

Ansvarig utgivare:
Affärsområdeschef Patrik Wiberg

Underrättelser för sjöfarande (Ufs) publiceras i ett häfte i PDF-format som i allmänhet utkommer varje vecka. Häftet är en sammanställning av de notiser som publiceras på Sjöfartsverkets webbplats: www.sjofartsverket.se/ufs Ufs-notiser innehåller uppgifter om förändringar i sjökort och annan information av vikt för navigering i svenska farvatten.

Informationen om förändringar i utländska vatten är begränsad. Ufs ger inte tillräckligt detaljerade upplysningar för att användaren ska kunna hålla andra länders sjökort fullständigt uppdaterade. Ologiska sidbrytningar kan ibland uppstå då häftet genereras automatiskt från en databas.

Tillkännagivanden - Generell information, t.ex. nytryck av sjökort och kungörelser av beslut från olika myndigheter.

Underrättelser - Sjökortsrättelser samt temporära och preliminära notiser gällande en specifik geografisk plats.

En (*) framför notisens nummer anger att notisen är utfärdad av svensk myndighet och gäller svenska farvatten.

Bokstaven **(P)** efter numret anger att notisen är av förberedande art. Notisen kommer senare att ersättas med en verkställighetsnotis.

Bokstaven **(T)** efter numret anger att informationen gäller tillfälligt och upphör när giltighetstiden är slut eller att notisen ersatts med ny information via en verkställighetsnotis eller en ny T-notis.

Informationen som publiceras i preliminära och temporära notiser utkommer i allmänhet även som uppdateringar till elektroniskt sjökort (ENC). Om de inte återfinns i ENC finns texten "Visas ej i ENC" i notisen.

Bäringar är rättvisande från 0° medurs till 360°. När uppgiften gäller fyrsken, anges bäring från sjön i riktning mot fyren.

Sjökortsbilder i Ufs-notiser är avsedda för att förtydliga och förenkla rättelsearbetet. De är inte avsedda att klippas ut och införas i sjökort. I allmänhet beskrivs och visas rättelsen i det sjökort som har störst skala.

Uppgiftslämnaren är ansvarig för sakinnehållet i Ufs-notiser. Mer information om Ufs återfinns i publikationen **Ufs A**.

Sjöfynd (Lag 1918:163)

All hantering gällande Sjöfynd hänvisas till Polismyndigheten. Sjöfynd publiceras på Sjöfartsverkets webbplats: www.sjofartsverket.se/ufs

Rapportera faror och fel

Vid iakttagelse av fel på utmärkning, släckta fyrar, drivande föremål eller annat som kan utgöra fara för sjöfarten ska Sweden Traffic snarast kontaktas:

Tel: 0771-63 06 85

VHF anrop: Sweden Traffic på lämplig trafikkanal.

E-post: swedentraffic@sjofartsverket.se

Berörda sjökort och notisnummer

Berörda sjökort	Notisnr	Berörda sjökort	Notisnr
7	18346 (T)	932	18301
8	18346 (T)	4101	18358 (T)
13	18363	5342	18316
41	18358 (T)	6141	18278
71	18362 (T)	6141	18349 (T)
74	18343	6142	18278
74	18345 (T)	6143	18360
74	18346 (T)	6181	18350 (T)
74	18347 (T)	9312	18329
74	18353	9313	18329
83	18343		
83	18345 (T)		
83	18346 (T)		
83	18347 (T)		
135	18363		
414	18358 (T)		
534	18316		
535	18359		
536	18359		
612	18360		
615	18360		
619	18360		
712	18362 (T)		
731	18344		
742	18345 (T)		
742	18346 (T)		
742	18347 (T)		
743	18345 (T)		
743	18346 (T)		
743	18347 (T)		
839	18343		
923	18342		

TILLKÄNNAGIVANDEN

*** 18065 (T)**

Sjökort: 4101, 414, 414S

Sverige. Bottenviken. Luleå. Farleden till Luleå hamn. Tillfälligt sänkt maximalt djupgående.

Tid: 10 april - 20 juni 2024.

Maximalt tillåtet djupgående i farleden (Sandöleden) in till Luleå hamn sänks tillfälligt från 10,70m till 10,25m.

Gäller farleden mellan a) och b) i nedan tabell.

<https://www.sjofartsverket.se/sv/tjanster/lotsning/lotsomrade-lulea/>

Rapporteringspunkt 'A' norr om fyr Farstugrunden	a)	65-20,37N	022-46,52E
Luleå	b)	65-34,35N	022-09,85E

Visas ej i ENC.

Bsp Bottenviken 2018/s24, s25, s26, s27, s57, s58, s60, s61, Bsp Bottenviken 2023/s24, s25, s26, s27, s57, s58, s60, s61

Sjöfartsverket. Publ. 27 mar 2024

*** 18315**

Sjökort: 414, 414S, 415, 83, 922

Sverige. Ej områdesbundet. Nytryck av sjökort. Ny edition av kort 414, 414S, 415, 83 och 922.

Följande sjökort utkom i nytt tryck under mars 2024:

Sjökort Edition

414	10.0 NEW EDITION
414S	9.0 NEW EDITION
415	11.0 NEW EDITION
83	5.0 NEW EDITION
922	13.0 NEW EDITION

Ett sjökort utkommer i NEW EDITION när det innehåller viktiga förändringar som inte har kunnat beskrivas i Ufs på ett tillräckligt detaljerat sätt.

<https://ufs.sjofartsverket.se/Current/Products>

Sjöfartsverket. Publ. 27 mar 2024

UNDERRÄTTELSE

Områden utan notiser i detta häfte

Norra Kvarken
Finska viken
Rigabukten
Sydvästra Östersjön
Öresund
Store- och Lillebaelt
Övriga inlandsfarvatten
Ej områdesbundet

Bottenviken

*** 18358 (T)**

Sjökort: 41, 4101, 414

Sverige. Bottenviken. SO om Luleå. Junkön. Skjutvarning 10 - 11 april 2024.

Under angivna tider pågår skjutning på skjutfältet vid Junkön.

Riskområde är inom den skjutområdesgräns som visas i sjökortet. Området övervakas visuellt och eldförbud råder när fartyg passerar i farleden över Sandgrönnfjärden.

Upplysningar under pågående skjutning: 070-547 35 15 eller 070-316 20 72.

Junköns skjutområde	65-25N	022-20E
---------------------	--------	---------

Datum Tid

10 april	0900 - 1800
11 april	0900 - 2300

Visas ej i ENC.

Bsp Bottenviken 2018/s24, s27, s62, s63, Bsp Bottenviken 2023/s24, s27, s62, s63

Försvarsmakten. Publ. 27 mar 2024

Bottenhavet

* 18316

Sjökort: 534, 5342

Sverige. Bottenhavet. Gävle hamn. Fredriksskans. Ombyggd kaj.

Notiser som utgår: [2023:975/17760\(P\)](#)

Ombyggnationen av kaj 1 i Gävle hamn/Fredriksskans är nu färdig.

Då sjömättningsdata saknas efter ombyggnationen redovisas området som "icke sjömått".

Inför	kaj 1 till mellan a) och b)	a)	60-41,324N	017-12,760E
		b)	60-41,313N	017-12,834E
Inför	icke sjömått område c) - f)	c)	60-41,314N	017-12,672E
		d)	60-41,340N	017-12,688E
		e)	60-41,319N	017-12,843E
		f)	60-41,298N	017-12,832E

Bsp Bottenhavet S 2019/s28, s41, Bsp Bottenhavet S 2023/s28, s41

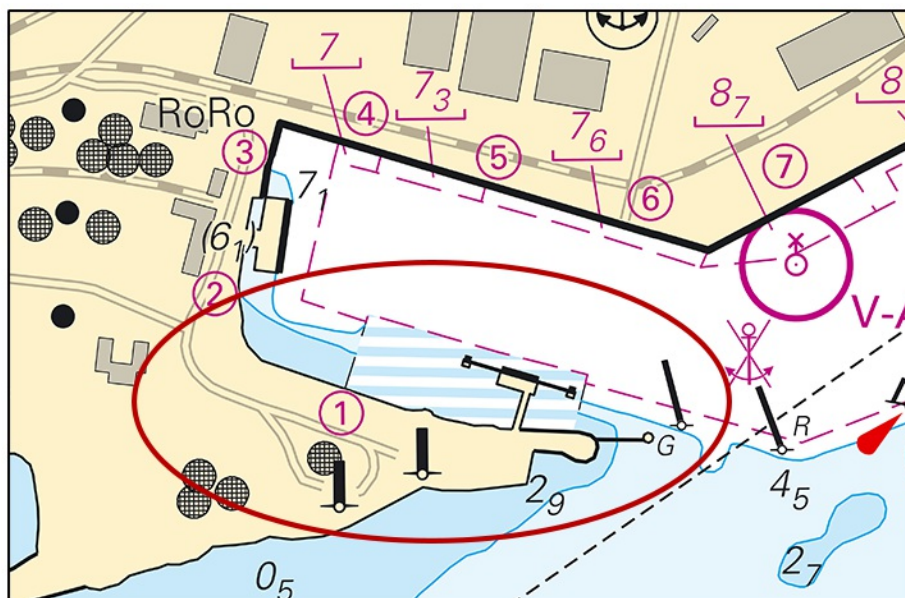

Kaj 1 i Gävle hamn

Gävle hamn. Publ. 27 mar 2024

Ålands hav och Skärgårdshavet

* 18359

Sjökort: 535, 536

**Sverige. Ålands hav och Skärgårdshavet. Öregrund. Öregrundsgrepen.
Avrådan för maskinsvaga fartyg att passera upphör.**

Notiser som utgår: [2024:998/18214\(T\)](#)

Öregrundsgrepen södra infarten	60-15N	018-39E
Öregrundsgrepen norra infarten	60-30N	018-13E

Bsp Bottenhavet S 2019/s32, s33, s34, s35, s49, Bsp Bottenhavet S 2023/s32, s33, s34, s35, s49, Bsp Stockholm N 2022/s10, s11, s15, Bsp Stockholm N 2024/s10, s11, s15

Sjöfartsverket. Publ. 27 mar 2024

Norra Östersjön

* 18278

Sjökort: 6141, 6142

Sverige. Norra Östersjön. Stockholm. Stadsgårdshamnen. Landyta.

Stryk	landområde a) - d)	a)	59-19,098N	018-05,039E	
		b)	59-19,127N	018-05,049E	
		c)	59-19,107N	018-05,276E	
		d)	59-19,076N	018-05,268E	
Inför	kajlinje mellan a) och d) och återställ djupkurvor enligt sjökortsbild				
Inför	landområde e) - h) enligt sjökortsbild	e)	59-19,183N	018-04,635E	Kaj 154
		f)	59-19,202N	018-04,649E	
		g)	59-19,157N	018-04,842E	
		h)	59-19,138N	018-04,823E	Kaj 156

Bsp Mälaren - Hjälmarén 2020/s52, Bsp Mälaren - Hjälmarén 2024/s52, BSP Stockholm M 2022/s06, s10, Bsp Stockholm M 2024/s06, s10

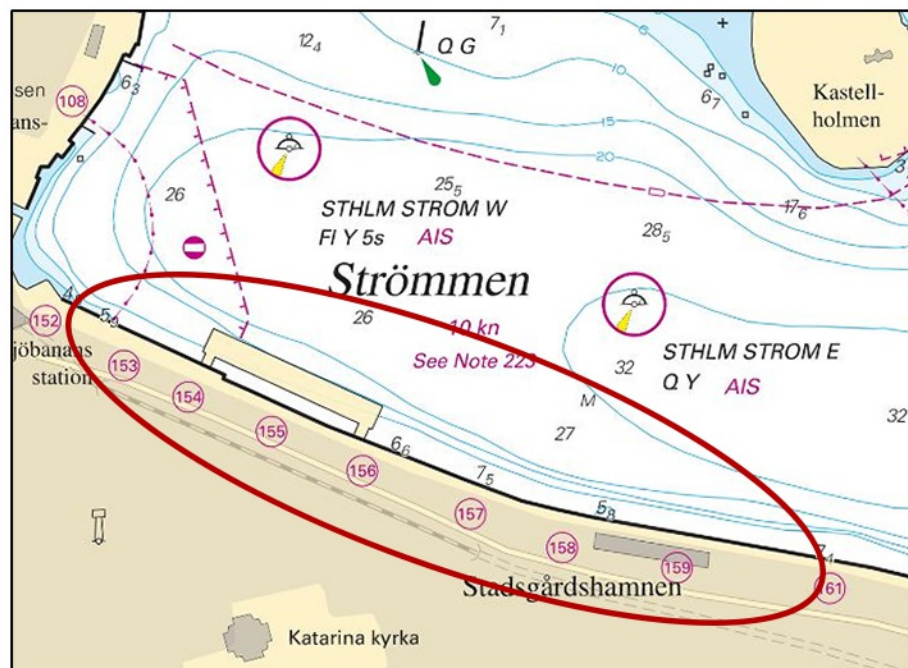

Pråm. Stockholm

Stockholms Hamn. Publ. 27 mar 2024

*** 18360****Sjökort: 612, 6143, 615, 619****Sverige. Norra Östersjön. O om Stockholm. Möja. Möja Västerfjärd. Förbud mot brytande av isränna upphör.**Notiser som utgår: [2024:1003/18277\(T\)](#)

Förbudet mot brytande av isränna har upphört i farleden på sträckan Løjös norra udde till en linje mellan Södermöjas och Södra Stavsuddas södra uddar.

Nordlig begränsning	a)	59-26,8N	018-49,8E
Sydlig begränsning	b)	59-23,1N	018-50,1E

BSP Stockholm M 2022/s19, Bsp Stockholm M 2024/s19, Bsp Stockholm N 2022/s40, s45, Bsp Stockholm N 2024/s40, s45

Sjöfartsverket. Publ. 27 mar 2024

Mälaren och Södertälje kanal

*** 18349 (T)****Sjökort: 6141****Sverige. Mälaren och Södertälje kanal. Stockholm. Liljeholmsviken. Liljeholmshamnen. Borringar.**Notiser som utgår: [2024:1006/18274\(T\)](#)

Tid: 2 april - 5 maj 2024, mån - tors kl. 0700 - 1900.

Borringar på ett flertal positioner pågår i Liljeholmsviken.

Kontakt: VHF kanal 16 eller 68. Enheter är utrustade med AIS.

Arbetsområde, mittposition	59-18,9N	018-01,6E
----------------------------	----------	-----------

Bsp Mälaren - Hjälaren 2020/s51, Bsp Mälaren - Hjälaren 2024/s51

Peab Anläggning AB. Publ. 27 mar 2024

*** 18350 (T)****Sjökort: 6181****Sverige. Mälaren och Södertälje kanal. Södertälje kanal och sluss. Färre slussningar sommaren 2024.**

Tid: Sommaren 2024.

Arbetet med Mälarpjektet innebär att alla som passerar Södertälje med fritidsbåt kommer att få vänta längre än vanligt.

Slussning kommer att ske varannan timme enligt lågsäsongstider.

För mer information, vänligen besök www.sjofartsverket.se

Slussen i Södertälje kanal	59-11,60N	017-37,93E
----------------------------	-----------	------------

<https://www.sjofartsverket.se/sv/tjanster/kanaler-slussar-broar/>

Bsp Mälaren - Hjälmaran 2020/s30, s31, Bsp Mälaren - Hjälmaran 2024/s30, s31

Sjöfartsverket. Publ. 27 mar 2024

Mellersta Östersjön

*** 18344****Sjökort: 731****Sverige. Mellersta Östersjön. Gotland. Slite. Geofysiska undersökningar avslutade.**

Notiser som utgår: [2024:998/18200\(T\)](https://www.sjofartsverket.se/sv/notiser/2024/998/18200(T))

Geofysiska bottenundersökningar i farleden utanför Slite är nu avslutade.

Slite			
Undersökningsområde, ungefärligt, mellan a) och b)	a)	57-42,6N	018-48,6E
	b)	57-40,9N	018-49,8E

Bsp Kalmarsund 2019/s06, s07, Bsp Kalmarsund 2023/s06, s07

Heidelberg Cement Group. Publ. 27 mar 2024

*** 18362 (T)****Sjökort: 71, 712****Sverige. Mellersta Östersjön. Kalmarsund. Ölandsbron. Högbron. Tillfälligt minskad segelfri höjd.**

Tid: 3 - 4 april eller 4 - 5 april, mellan kl 2115 och 0415

Under ovanstående tid planeras underhållsarbete under bron. Detta medför att den segelfria höjden då minskas från 34.9 m till 25.9 m.

Fartyg som planerar att passera bron under ovanstående tider och vars air draft överstiger 25 meter ombedes kontakta arbetsledningen med ruttdetaljer och tid för passage i god tid innan passage sker på telefonnummer 072-527 21 20.

Ölandsbron högbrons passage	56-40,737N	016-23,723E
-----------------------------	------------	-------------

Bsp Kalmarsund 2019/s25, s26, s34, Bsp Kalmarsund 2023/s25, s26, s34

WSP. Publ. 27 mar 2024

Sydöstra Östersjön

18353**Sjökort: 74****Danmark. Sydöstra Östersjön. Mön. Fyr avvecklad.**

Stryk	fyr FI WRG 5s	55-00,429N	012-31,285E
-------	---------------	------------	-------------

Bsp Sydkusten 2020/s03, s05

Dk Efs 127-24/7. Publ. 27 mar 2024

Södra Östersjön

*** 18343****Sjökort: 74, 83, 839****Sverige. Södra Östersjön. Ystad. Ystad angöring. Ensfyrrar ombygda. Enslinje ändrad.**Notiser som utgår: [2023:993/18174\(P\)](#)

Stryk	ensfyr Ystad övre Iso 4s		a)	55-25,612N	013-49,777E
Stryk	ensfyr Ystad nedre Iso 4s		b)	55-25,503N	013-49,640E
Inför	ensfyr Ystad övre Iso 4s		c)	55-25,610N	013-49,686E
Inför	ensfyr Ystad nedre Iso 4s	med sektorer enligt tabell nedan	d)	55-25,498N	013-49,560E
Flytta	enslinje till sträckning mellan c) och e)		e)	55-22,651N	013-46,357E

Sektorer för ensfyr "Ystad nedre" Bäring

G	027,5 - 031,9
W	031,9 - 033,0
R	033,0 - 037,5
Dk	037,5 - 027,5

Adm LoL. C2450-1

Adm LoL. C2450

Bsp Sydskusten 2020/s27, s52

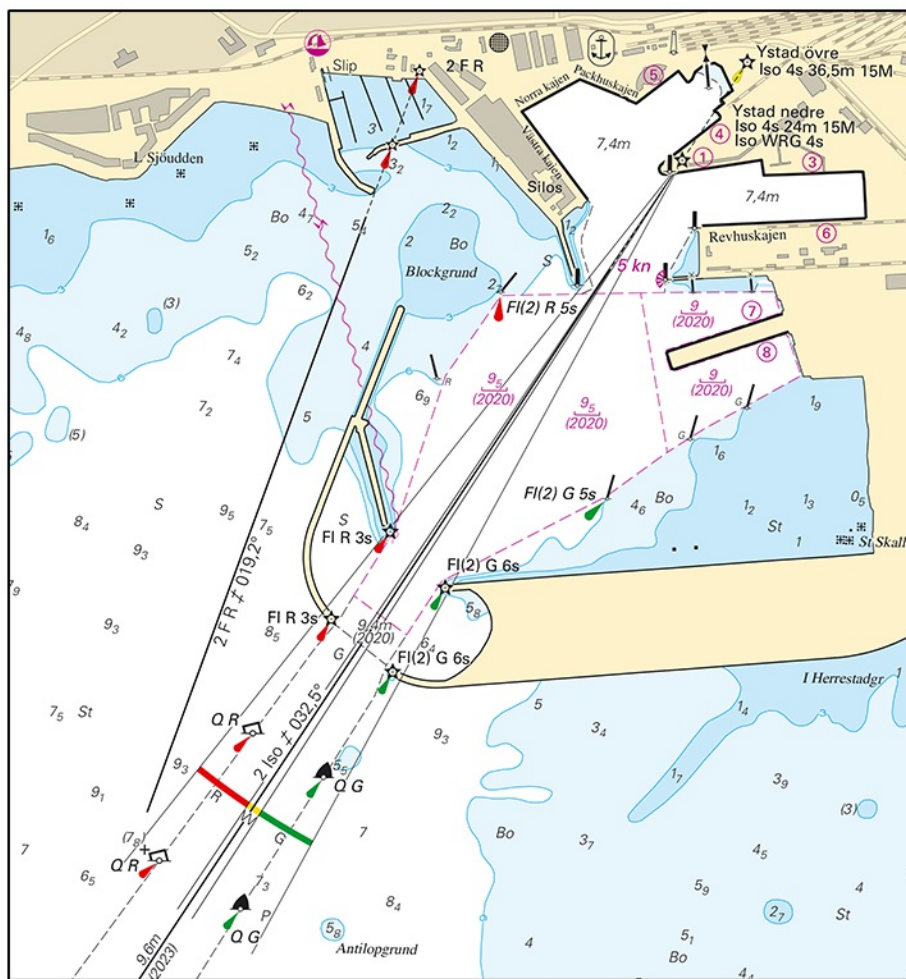

Ystad. Enslinje

*** 18345 (T)****Sjökort: 74, 742, 743, 83****Sverige. Södra Östersjön. Inseglingen till Åhus. Rinkaby. Skjutvarning. 2 - 5 april 2024.**

Position: Ca.	55-56N	014-22E	Restriktionsområde R38A RINKABY
---------------	--------	---------	---------------------------------

Under angiven tid pågår skarpskjutning på Rinkaby skjutfält, varvid farvattnen utanför Åhus berörs. Därmed är det i sjökorten markerade området R38A avlyst ut till angivet avstånd från stranden.

Gult blyxtljus, VQ Y, tänds vid skjutfältsgränserna när skjutning pågår.

Ytterligare upplysningar: VHF kanal 16/18, anropssignal "Rinkaby skjutfält" eller via Sjökontrollen, tel 0702-95 17 06 (endast under pågående skjutning).

Datum Tid Riskavstånd

Datum	Tid	Riskavstånd
2 april	0900 - 1600	2,7 M
3 april	0900 - 2200	2,7 M
4 april	0900 - 1600	2,7 M
5 april	0900 - 1100	2,7 M

Visas ej i ENC.

Bsp Hanöbukten 2022/s24, s25, s26, s28

Försvarmakten. Publ. 27 mar 2024

*** 18346 (T)****Sjökort: 7, 74, 742, 743, 8, 83****Sverige. Södra Östersjön. S om Åhus. Ravlunda. Skjutvarning. 3 - 10 april 2024.**

Position: Ca.	55-46N	014-20E	Restriktionsområde R34 RAVLUNDA
---------------	--------	---------	---------------------------------

Under angivna tider pågår skarpskjutning på Ravlunda skjutfält, varvid farvattnen mellan Åhus och Simrishamn berörs. Därmed är det i sjökortet markerade området R34 avlyst ut till angivet avstånd från stranden.

Gult blyxtljus, VQ Y, tänds vid skjutfältsgrensarna när skjutning pågår.

Ytterligare upplysningar: VHF kanal 16/68, anropssignal "Ravlunda skjutfält" eller via Sjökontrollen, tel 0734-22 24 90.

Datum	Tid	Riskavstånd
3 april	0900 - 2200	6,8 M
4 april	0900 - 1700	6,8 M
5 april	0900 - 2200	6,8 M
6 april	0900 - 1700	6,8 M
8 - 9 april	0900 - 1700	6,8 M
10 april	0900 - 1700	32,6 M

Visas ej i ENC.

Bsp Hanöbukten 2022/s06, s07, s24, s25, s26, s27, s28, s29, s30, s31, s32, s33, Bsp Sydkusten 2020/s06, s07, s29

Försvarsmakten. Publ. 27 mar 2024

*** 18347 (T)****Sjökort: 74, 742, 743, 83****Sverige. Södra Östersjön. Inseglingen till Åhus. Rinkaby. Skjutvarning. 11 - 26 april 2024.**

Position: Ca.	55-56N	014-22E	Restriktionsområde R38A RINKABY
---------------	--------	---------	---------------------------------

Under angiven tid pågår skarpskjutning på Rinkaby skjutfält, varvid farvattnen utanför Åhus berörs. Därmed är det i sjökorten markerade området R38A avlyst ut till angivet avstånd från stranden.

Gult blixtljus, VQ Y, tänds vid skjutfältsgränserna när skjutning pågår.

Ytterligare upplysningar: VHF kanal 16/18, anropssignal "Rinkaby skjutfält" eller via Sjökontrollen, tel 0702-95 17 06 (endast under pågående skjutning).

Datum Tid Riskavstånd

Datum	Tid	Riskavstånd
11 - 12 april	0900 - 2200	2,5 M
16 april	0900 - 1700	2,5 M
17 april	0900 - 2100	2,5 M
18 april	0900 - 1700	2,5 M
25 - 26 april	0900 - 2200	2,5 M

Visas ej i ENC.

Bsp Hanöbukten 2022/s24, s25, s26, s28

Försvarsmakten. Publ. 27 mar 2024

Kattegatt

*** 18329****Sjökort: 9312, 9313****Sverige. Kattegatt. Göteborg. Älvsborgsfjorden. Västerberget. Utmärkning. Specialsprickar.**

Ersätt	specialprick med specialsprick FI Y 3s	a)	57-40,880N	011-51,436E
Ersätt	specialprick med specialsprick FI Y 3s	b)	57-40,926N	011-51,566E

Bsp Västkusten S 2021/s47, s56, Bsp Västkusten S 2023/s47, s56

Transportstyrelsen. Publ. 26 mar 2024

*** 18342****Sjökort: 923****Sverige. Kattegatt. Halmstad. Sjömätning. Djup.**

Stryk	muddrad yta 12,2 m (2018)	a)	56-37,495N	012-48,000E
Stryk	muddrad yta 11,9 m (2018)	b)	56-37,797N	012-48,448E
Stryk	muddrad yta 11,5 m (2018)	c)	56-38,352N	012-49,208E
Stryk	muddrad yta 10,9 m	d)	56-38,744N	012-49,759E
Stryk	muddrad yta 10,5 m (2018)	e)	56-38,916N	012-50,011E
Inför	muddrad yta 12,2 m (2023)	f)	56-37,569N	012-48,140E
Inför	muddrad yta 11,3 m	g)	56-38,056N	012-48,803E
Inför	muddrad yta 11 m	h)	56-38,533N	012-49,459E
Inför	muddrad yta 10,5 m	i)	56-38,829N	012-49,879E
Ändra	ramad yta 11,7 m (2013) till j) - m)	j)	56-39,096N	012-50,129E
		k)	56-38,993N	012-50,084E
		l)	56-38,961N	012-50,171E
		m)	56-38,948N	012-50,271E

Bsp Västkusten S 2021/s31, s66, Bsp Västkusten S 2023/s31, s66

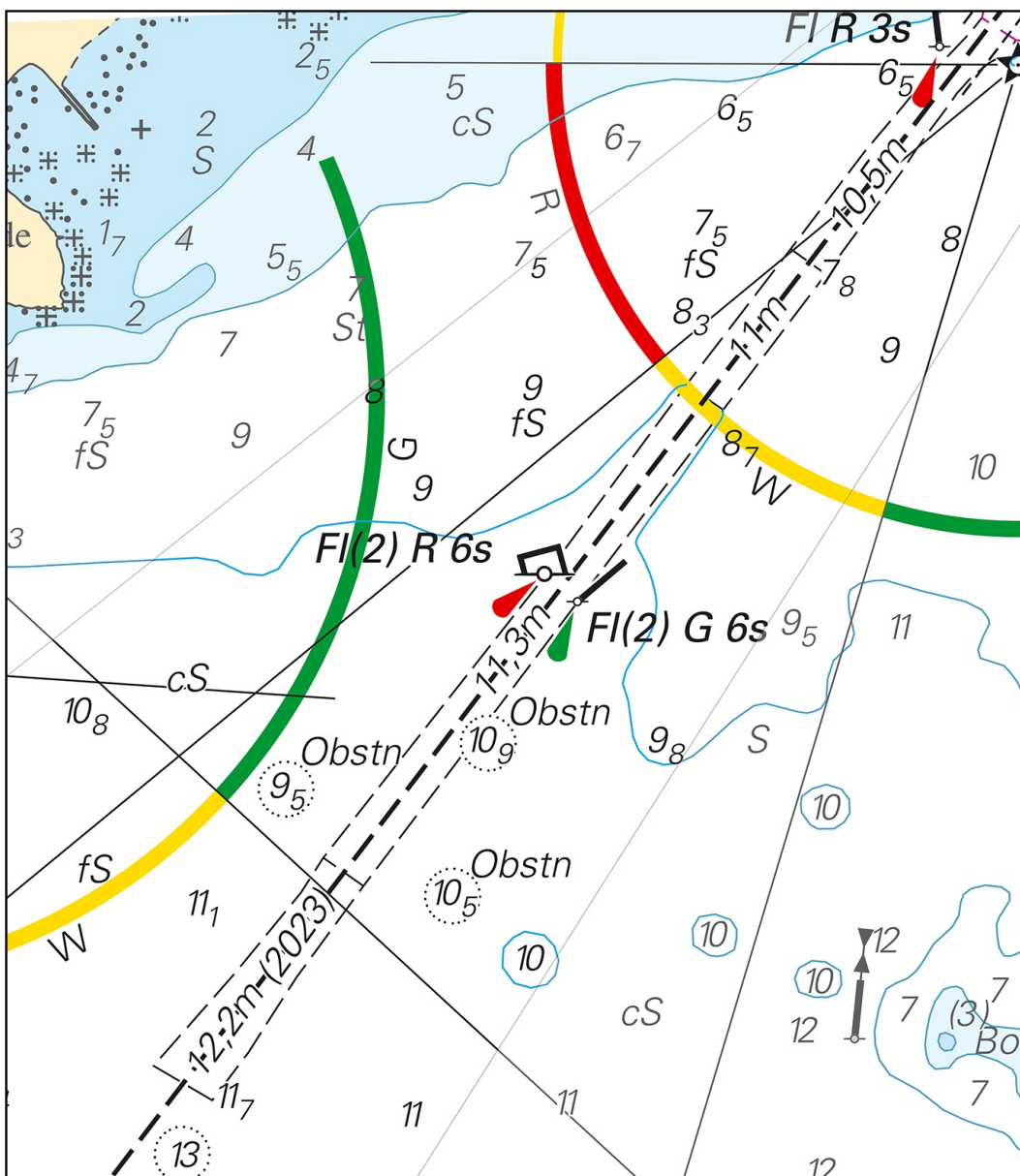

Farled till Halmstad

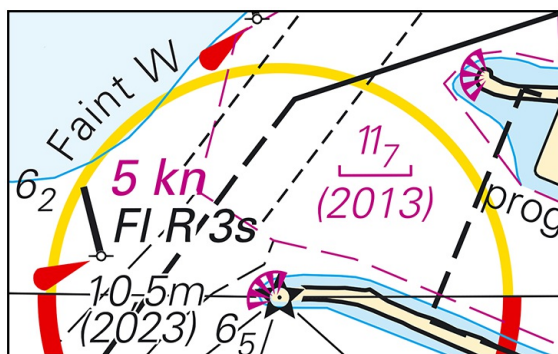

Halmstad hammassäng

Skagerrak

*** 18301**

Sjökort: 932

Sverige. Skagerrak. S om Orust. Stigfjorden. Utmärkning.

Inför	specialprick	a)	58-06,165N	011-40,064E
Inför	specialprick	b)	58-06,105N	011-39,766E
Inför	specialprick	c)	58-05,800N	011-39,830E
Inför	specialprick	d)	58-05,703N	011-39,613E
Inför	specialprick	e)	58-05,711N	011-37,442E
Inför	specialprick	f)	58-05,676N	011-37,761E
Inför	specialprick	g)	58-05,536N	011-37,866E
Inför	specialprick	h)	58-05,493N	011-37,589E
Inför	specialprick	i)	58-05,307N	011-38,444E
Inför	specialprick	j)	58-05,291N	011-38,649E
Inför	specialprick	k)	58-05,096N	011-38,361E
Inför	specialprick	l)	58-05,091N	011-38,473E
Inför	specialprick	m)	58-04,989N	011-38,221E
Inför	specialprick	n)	58-04,960N	011-38,308E
Inför	specialprick	o)	58-04,824N	011-37,984E
Inför	specialprick	p)	58-04,790N	011-38,030E

Bsp Västkusten N 2021/s24, BSP Västkusten N 2023/s24, Bsp Västkusten S 2021/s12, Bsp Västkusten S 2023/s12

Transportstyrelsen. Publ. 27 mar 2024

Vänern och Trollhätte kanal

*** 18363**

Sjökort: 13, 135

Sverige. Vänern och Trollhätte kanal. TSS Gälleudde och TSS Hindens rev åter gällande.

Notiser som utgår: [2024:998/18224\(T\)](#)

TSS:erna i Vänern är åter gällande.

TSS Gälleudde	58-29N	012-30E
TSS Hindens rev	58-39N	012-45E

Bsp Vänern 2022/s04, s08, s25, s34, s35, Trollhätte kanal - Dalslands kanal 2020/s24, s25, s26

Transportstyrelsen. Publ. 27 mar 2024