

Underrättelser för sjöfarande Sjöfartsverket



Underrättelser för sjöfarande Områdesindelning



Ufs-redaktionen
Sjöfartsverket
601 78 Norrköping

Tel: 0771 630 605
E-post: ufs@sjofartsverket.se

Ansvarig utgivare:
Affärsområdeschef Patrik Wiberg

TILLKÄNNAGIVANDEN

Inga Tillkännagivanden i detta häfte.

UNDERRÄTTELSE

Områden utan notiser i detta häfte

Norra Kvarken
Bottenhavet
Ålands hav och Skärgårdshavet
Finska viken
Rigabukten
Mälaren och Södertälje kanal
Sydöstra Östersjön
Södra Östersjön
Sydvästra Östersjön
Store- och Lillebaelt
Övriga inlandsfarvatten
Ej områdesbundet

Bottenviken

* 18296

Sjökort: 415, 4151

Sverige. Bottenviken. Piteå. Haraholmen. Bondökanalen. Klaffbro. Segelfri höjd. Segelfri bredd.

Se: 2024:1003/18280

	Bondöbron	a)	65-13,972N	021-39,203E	
Ändra	fast bro till klaffbro	b)			
Inför	segelfri höjd 4 m och segelfri bredd 8 m	c)			enligt bild

Bsp Bottenviken 2018/s35, s56, Bsp Bottenviken 2023/s35, s56

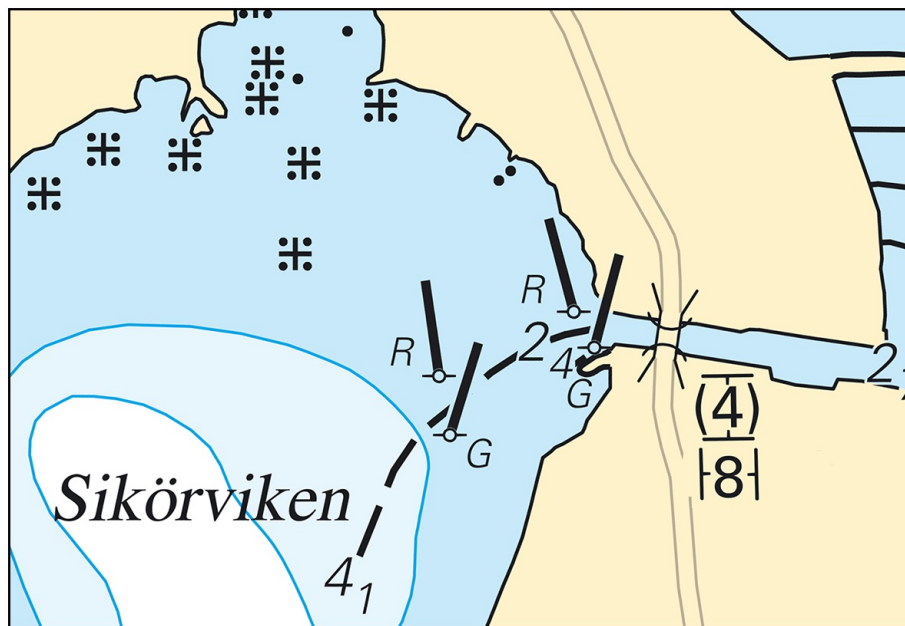

Bondökanalen med dess klaffbro

Sjöfartsverket. Publ. 20 mar 2024

Norra Östersjön

* 18333

Sjökort: 6142

Sverige. Norra Östersjön. O om Stockholm. Höggarnsfjärden. Utmärkning.

Ändra	styrbordsprick till styrbordslysprick Q G	59-22,427N	018-16,820E
-------	---	------------	-------------

BSP Stockholm M 2022/s11, s13, s14, s46, Bsp Stockholm M 2024/s11, s13, s14, s46

Sjöfartsverket. Publ. 20 mar 2024

* 18338 (T)

Sjökort: 10, 61, 616, 6162, 6163, 62

Sverige. Norra Östersjön. O om Utö. Skjutvarning. 26 mars - 10 april 2024.

Notiser som utgår: [2024:1006/18289\(T\)](#)

Position: Ca	58-54N	018-20E	Utö skjutområde
--------------	--------	---------	-----------------

Under angivna tider pågår skarpskjutning på Utö skjutfält varvid riskområdet O om Utö är avlyst ut till det avstånd som anges i tabellen.

Under dygnets mörka timmar sker skjutning oftast med lys- och signalammunition.

Skjutning genomförs med laser. Sjöfarande ska EJ använda kikare/optiska instrument mot fältet.

Upplysningar under pågående skjutning lämnas på VHF kanal 16, anrop Utö skjutfält, eller tel. 08-501 570 45. Information om kommande skjutningar, tel: 010-823 18 23, Muskö Sjöcentral.

Datum	Tid	Riskavstånd från stranden
26 - 28 mars	0900 - 2400	2,9 M
29 mars	0900 - 1600	2,9 M
2 - 4 april	0900 - 2400	2,9 M
5 - 7 april	0900 - 1600	2,9 M
8 - 9 april	0900 - 2400	2,9 M
10 april	0900 - 1400	2,9 M

Visas ej i ENC.

Bsp Mälaren - Hjälmarén 2020/s07, Bsp Mälaren - Hjälmarén 2024/s07, Bsp Ostkusten 2021/s05, Bsp Ostkusten 2023/s05, BSP Stockholm S 2022/s04, s05, s13, s17, s18, s19, s34, s35, s37, Bsp Stockholm S 2024/s04, s05, s13, s17, s18, s19, s34, s35, s37

Försvarsmakten. Publ. 20 mar 2024

Mellersta Östersjön

* 18317

Sjökort: 623

Sverige. Mellersta Östersjön. N om Västervik. Norrlandet. Äppleudden. Rör.

Inför	sjöledning a) - d)	a)	57-48,384N	016-35,205E
		b)	57-48,260N	016-35,280E
		c)	57-48,190N	016-35,410E
		d)	57-48,200N	016-35,485E

Bsp Ostkusten 2021/s49, Bsp Ostkusten 2023/s49

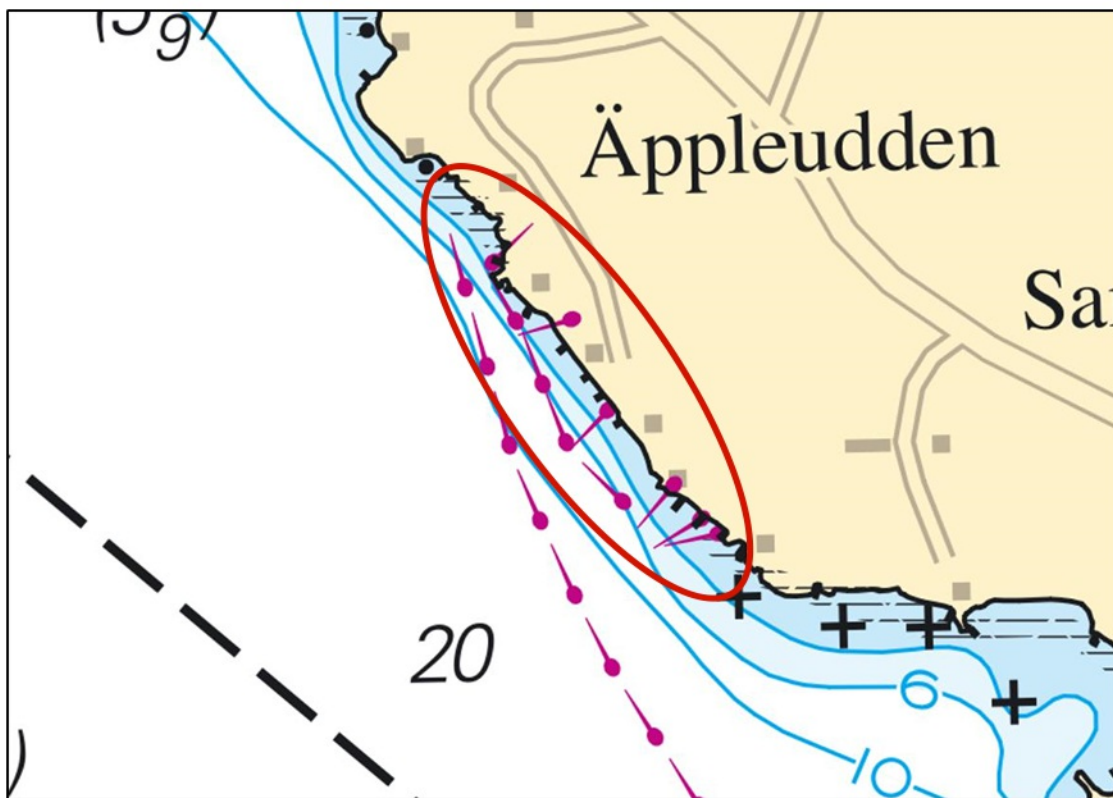

Äppleudden rör

*** 18332 (T)****Sjökort: 62, 71, 731****Sverige. Mellersta Östersjön. Gotland. SV om Visby. Tofta. Skjutvarningar. 18 - 24 mars 2024.**

Under angivna tider pågår skjutning på skjutfältet vid Tofta.

Riskområde är inom den skjutområdesgräns (R28) som visas i sjökortet. Området övervakas visuellt och eldförbud råder när fartyg passerar skjutområdet.

Upplysningar under pågående skjutning: tel. 010-829 57 17.

Under dygnets mörka timmar sker skjutning oftast med lys- och signalammunition.

Tofta skjutfält	57-35N	018-00E
-----------------	--------	---------

Datum Tid Riskavstånd från stranden

Datum	Tid	Riskavstånd från stranden
18 mars	0900 - 1600	5,4 M
19 mars	0900 - 1700	5,4 M
20 mars	0900 - 1700	5,4 M
21 mars	0900 - 1500	5,4 M
24 mars	1800 - 2300	5,4 M

Visas ej i ENC.

Bsp Kalmarsund 2019/s07, Bsp Kalmarsund 2023/s07, Bsp Ostkusten 2021/s07, Bsp Ostkusten 2023/s07

Försvarsmakten. Publ. 15 mar 2024

* 18335

Sjökort: 62, 731

Sverige. Mellersta Östersjön. Gotland, NO om Visby. Lickershamn. Enslinje. Upprepning.

Se: [2024:1006/18254](#)

Innehållet i notis 18254 återpubliceras med korrigerad bild.

Ändra	fyrkaraktär 2 F R (OCCAS)	till Q G och Iso G 2s	a)	57-49,54N	018-30,98E
Ändra	information för enslinje från 2 F R \mp 151°	till Q & Iso \mp 151°	b)	57-50,81N	018-29,56E

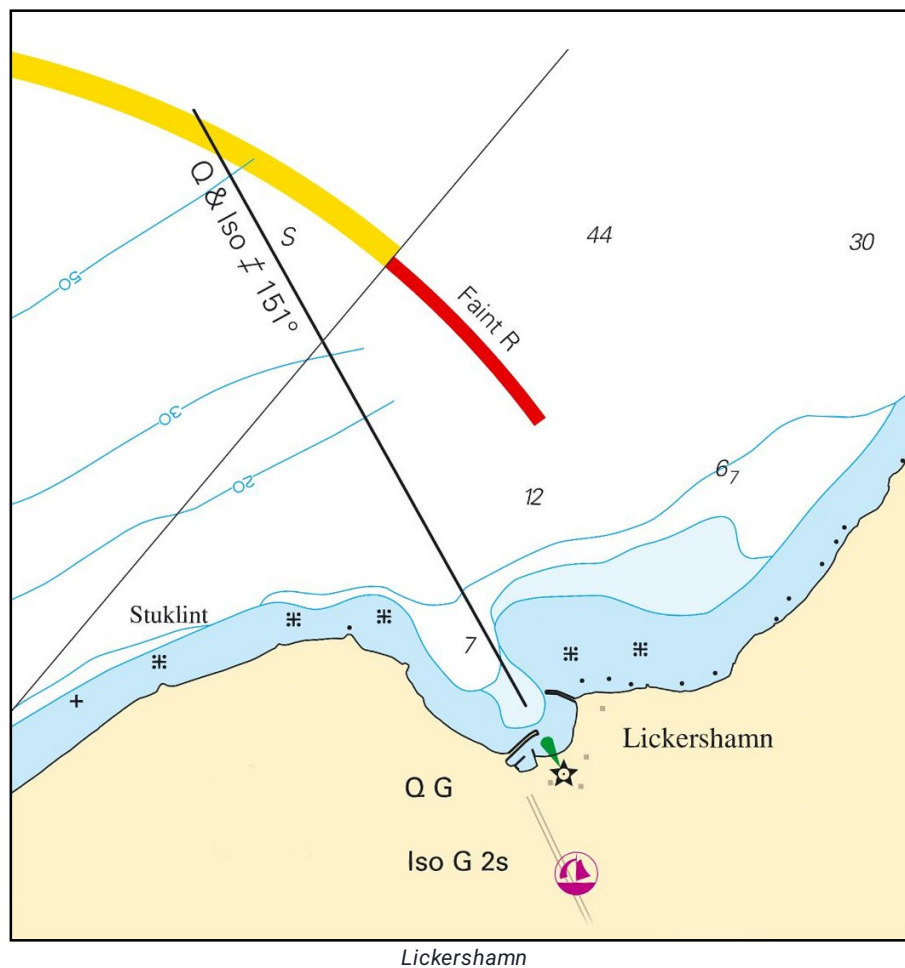

Transportstyrelsen. Publ. 14 mar 2024

* 18304

Sjökort: 9211

Sverige. Öresund. Malmö hamn. Dockan Marina. Ombyggnad av pir.

Arbeten med vågbrytaren i inloppet till Dockan Marina i Malmö hamn.

Muddring kommer att förekomma.

Sjöfarande uppmanas till försiktig passage av arbetsområdet.

Under vissa perioder kommer inloppet till marinan att vara stängd. Se www.dockanmarina.se för närmare information.

Inför	område med bygnadsarbete a) - d)	a)	55-37,120N	012-59,186E
		b)	55-37,137N	012-59,312E
		c)	55-37,109N	012-59,322E
		d)	55-37,091N	012-59,201E
Inför	text "Works in progress (2024)"	e)	55-37,111N	012-59,223E

www.dockanmarina.se

Bsp Sydkusten 2020/s44, s45, s46

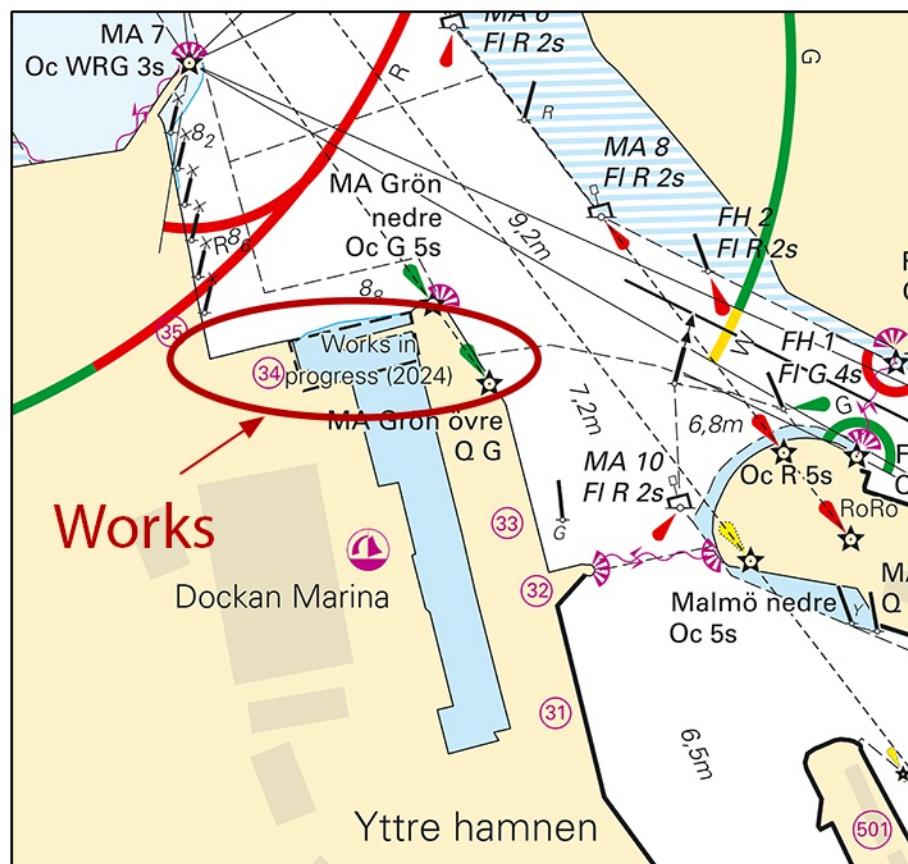

Arbeten vid Dockan Marina

Kattegatt

* 18336

Sjökort: 925

Sverige. Kattegatt. N om Varberg. Båtafjorden. Ringhals. Djup. Notis dras in.

Notiser som utgår: [2023:962/17621\(T\)](#)

Notera: Notis 17621(T) som innehåller nedanstående information dras in.

Mindre djup än vad som idag redovisas i sjökortet har hittats i samband med en sjömätning.

Rapporterat djup 5,4 m	57-14,661N	012-06,037E
------------------------	------------	-------------

Bsp Västkusten S 2021/s23, Bsp Västkusten S 2023/s23

Sjöfartsverket. Publ. 20 mar 2024

Skagerrak

* 18323

Sjökort: 933, 9331

Sverige. Skagerrak. S om Lysekil. NV om Fiskebäckskil. Utmärkning.

Ändra	specialprick till speciallysprick FI Y 3s	58-15,404N	011-27,292E
-------	---	------------	-------------

Bsp Västkusten N 2021/s19, BSP Västkusten N 2023/s19

Transportstyrelsen. Publ. 20 mar 2024

Vänern och Trollhätte kanal

*** 18339 (T)**

Sjökort: 134

**Sverige. Vänern och Trollhätte kanal. Arvika. Kyrkviken - Glafsfjorden.
Arvikasundet. Avlyst farled.**

Tid 18 mars - 18 april 2024

På grund av översvämningsrisk är översvämningsskyddet i Arvikasundet stängt. Därmed är farleden genom sundet avlyst för all sjötrafik.

Arvikasundet	59-37,81N	012-34,6E
--------------	-----------	-----------

Visas ej i ENC.

Bsp Vänern 2022/s36

Sjöfartsverket. Publ. 20 mar 2024