

## Underrättelser för sjöfarande Sjöfartsverket



### Underrättelser för sjöfarande Områdesindelning



Ufs-redaktionen  
Sjöfartsverket  
601 78 Norrköping

Tel: 0771 630 605  
E-post: [ufs@sjofartsverket.se](mailto:ufs@sjofartsverket.se)

Ansvarig utgivare:  
Affärsområdeschef Patrik Wiberg

Underrättelser för sjöfarande (Ufs) publiceras i ett häfte i PDF-format som i allmänhet utkommer varje vecka. Häftet är en sammanställning av de notiser som publiceras på Sjöfartsverkets webbplats: [www.sjofartsverket.se/ufs](http://www.sjofartsverket.se/ufs). Ufs-notiser innehåller uppgifter om förändringar i sjökort och annan information av vikt för navigering i svenska farvatten.

Informationen om förändringar i utländska vatten är begränsad. Ufs ger inte tillräckligt detaljerade upplysningar för att användaren ska kunna hålla andra länders sjökort fullständigt uppdaterade.

Ologiska sidbrytningar kan ibland uppstå då häftet genereras automatiskt från en databas.

**Tillkännagivanden** - Generell information, t.ex. nytryck av sjökort och kungörelser av beslut från olika myndigheter.

**Underrättelser** - Sjökortsrättelser samt temporära och preliminära notiser gällande en specifik geografisk plats.

En (\*) framför notisens nummer anger att notisen är utfärdad av svensk myndighet och gäller svenska farvatten.

Bokstaven **(P)** efter numret anger att notisen är av förberedande art. Notisen kommer senare att ersättas med en verkställighetsnotis.

Bokstaven **(T)** efter numret anger att informationen gäller tillfälligt och upphör när giltighetstiden är slut eller att notisen ersatts med ny information via en verkställighetsnotis eller en ny T-notis.

Informationen som publiceras i preliminära och temporära notiser utkommer i allmänhet även som uppdateringar till elektroniskt sjökort (ENC). Om de inte återfinns i ENC finns texten "Visas ej i ENC" i notisen.

Bäringar är rättvisande från 0° medurs till 360°. När uppgiften gäller fyrsken, anges bäring från sjön i riktning mot fyren.

Sjökortsbilder i Ufs-notiser är avsedda för att förtydliga och förenkla rättelsearbetet. De är inte avsedda att klippas ut och införas i sjökort. I allmänhet beskrivs och visas rättelsen i det sjökort som har störst skala.

Uppgiftslämnaren är ansvarig för sakinnehållet i Ufs-notiser. Mer information om Ufs återfinns i publikationen **Ufs A**.

#### **Sjöfynd** (Lag 1918:163)

All hantering gällande Sjöfynd hänvisas till Polismyndigheten. Sjöfynd publiceras på Sjöfartsverkets webbplats: [www.sjofartsverket.se/ufs](http://www.sjofartsverket.se/ufs)

## Rapportera faror och fel

Vid iakttagelse av fel på utmärkning, släckta fyrar, drivande föremål eller annat som kan utgöra fara för sjöfarten ska Sweden Traffic snarast kontaktas:

Tel: 0771-63 06 85

VHF anrop: Sweden Traffic på lämplig trafikkanal.

E-post: [swedentraffic@sjofartsverket.se](mailto:swedentraffic@sjofartsverket.se)

## Berörda sjökort och notisnummer

Berörda sjökort	Notisnr	Berörda sjökort	Notisnr
4	18150 (T)	9313	17728
7	18145 (T)	9313	18134
8	18145 (T)	9331	17769
41	18150 (T)		
71	18098		
74	18098		
74	18145 (T)		
83	18098		
83	18145 (T)		
92	18151 (T)		
111	18155 (T)		
113	18146		
415	18150 (T)		
421	18150 (T)		
511	18075		
535	18133		
611	18102		
613	18101		
613	18102		
619	18101		
619	18102		
621	18110		
713	18098		
714	18098		
742	18145 (T)		
743	18145 (T)		
923	18151 (T)		
924	18151 (T)		
931	17728		
1131	18115		
6141	18140 (T)		
6142	18140 (T)		

# TILLKÄNNAGIVANDEN

\* 18127

**Sjökort: 42, 514, 6231, 742, 931, 9312, 9313, 9321**

**Sverige. Ej områdesbundet. Nytryck av sjökort. Ny edition av kort 42, 514, 6231, 742, 931, 9312, 9313 och 9321.**

Följande sjökort utkom i nytt tryck under november 2023:

## Sjökort Edition

42	10.0 NEW EDITION
514	9.0 NEW EDITION
6231	12.0 NEW EDITION
742	5.0 NEW EDITION
931	17.0 NEW EDITION
9312	15.0 NEW EDITION
9313	16.0 NEW EDITION
9321	12.0 NEW EDITION

Ett sjökort utkommer i NEW EDITION när det innehåller viktiga förändringar som inte har kunnat beskrivas i Ufs på ett tillräckligt detaljerat sätt.

<https://ufs.sjofartsverket.se/Current/Products>

*Sjöfartsverket. Publ. 29 nov 2023*

# UNDERRÄTTELSE

## Områden utan notiser i detta häfte

Norra Kvarken
Bottenhavet
Finska viken
Rigabukten
Mellersta Östersjön
Sydöstra Östersjön
Sydvästra Östersjön
Öresund
Store- och Lillebaelt
Vänern och Trollhätte kanal
Övriga inlandsfarvatten
Ej områdesbundet

## Bottenviken

\* 18075

Sjökort: 511

**Sverige. Bottenviken. Sikeå. Sikeåfjärden. Lill-Getskäret. Granskäret. Sjöledning.**

<b>Inför</b>	vattenledning mellan a) - d)	a)	64-09,41N	020-59,00E
		b)	64-09,38N	020-58,94E
		c)	64-09,16N	020-58,95E
		d)	64-09,12N	020-59,06E

Bsp Bottenhavet N 2019/s41, Bsp Bottenviken 2018/s49, s69, Bsp Bottenviken 2023/s49, s69

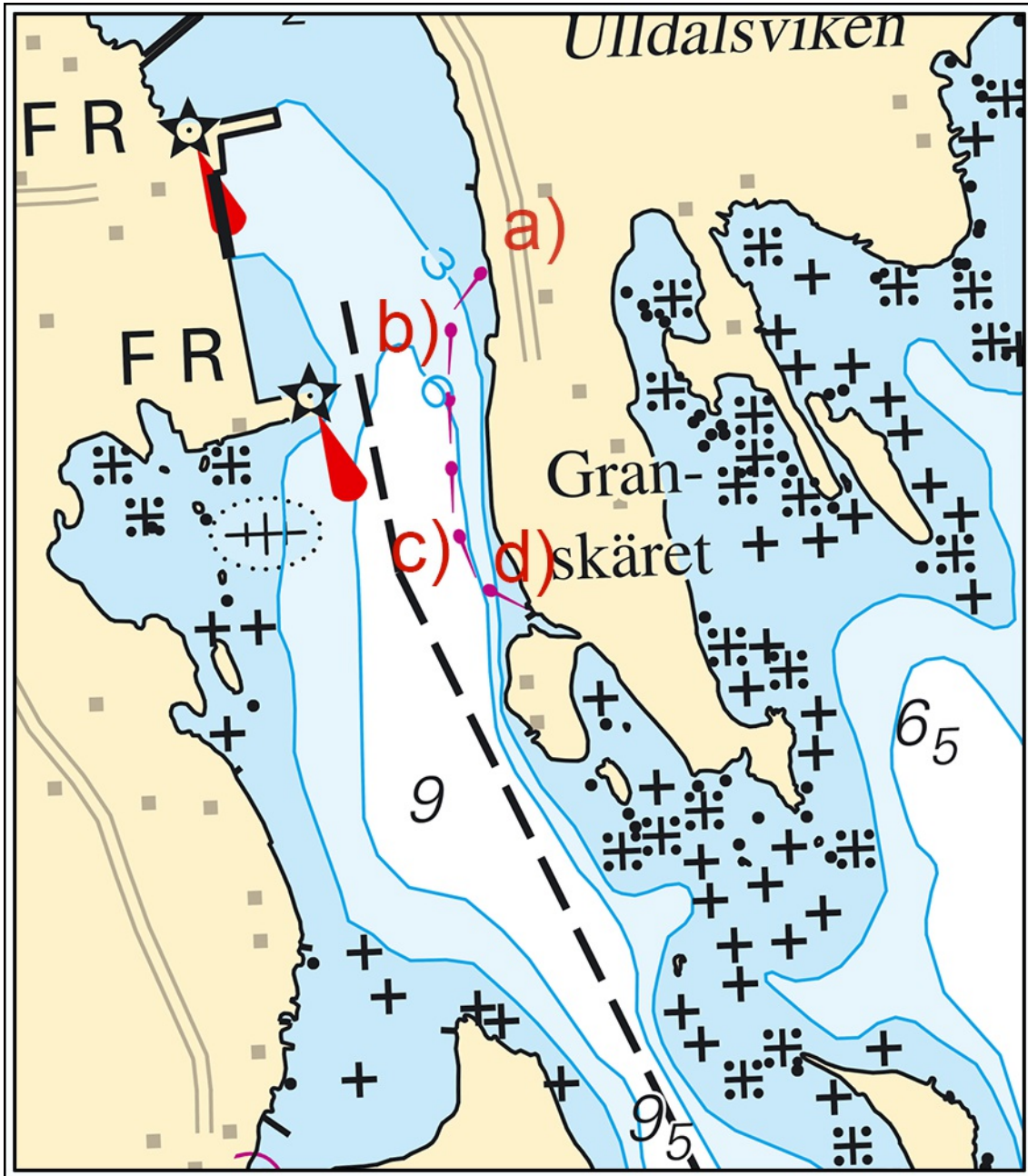

Granskärs och Lill-Getskärs vattenförening. Publ. 29 nov 2023

**\* 18150 (T)****Sjökort: 4, 41, 415, 421****Sverige. Bottenviken. O om Byske. Tåme. Skjutvarning. 5 - 13 december 2023.**

Skarpskjutning pågår på Tåme skjutfält vid de tider som anges i tabellen nedan. Vid dessa tider är det i sjökorten markerade riskområdet "R 58" avlyst ut till angivet avstånd från stranden.

Ytterligare upplysningar lämnas på VHF kanal 16, anrop Tåme skjutfält, eller tel. 0921-348 405 (säkerhetscentralen).

**Datum Tid Riskavstånd från stranden**

Datum	Tid	Riskavstånd från stranden
5 - 8 december	0830 - 1900	9,5 M
9 - 10 december	0900 - 1700	9,5 M
11 - 13 december	0830 - 1900	9,5 M

Position: Ca	64-55N	021-30E	Tåme riskområde
--------------	--------	---------	-----------------

Visas ej i ENC.

Bsp Bottenviken 2018/s37, s38, s39, s40, s41, s42, s44, Bsp Bottenviken 2023/s37, s38, s39, s40, s41, s42, s44

Försvarsmakten. Publ. 29 nov 2023

## Ålands hav och Skärgårdshavet

**\* 18133****Sjökort: 535****Sverige. Ålands hav och Skärgårdshavet. NO om Forsmarksverket. Sjökel.**

Inför	sjökabel el mellan positionerna a) - d)	a)	60-24,819N	018-13,809E
		b)	60-24,702N	018-13,503E
		c)	60-24,671N	018-13,553E
		d)	60-24,607N	018-13,744E

Bsp Bottenhavet S 2019/s34, Bsp Bottenhavet S 2023/s34, Bsp Stockholm N 2022/s11

SKB. Publ. 29 nov 2023

## Norra Östersjön

**\* 18101**

**Sjökort: 613, 619**

**Sverige. Norra Östersjön. SV om 'TSS South Åland Sea'. V om fyren Svenska Björn. Utmärkning indragen.**

<b>Stryk</b>	specialprick med topptecken i position a) och b)	a)	59-41,89N	019-43,56E
		b)	59-32,55N	019-43,56E

BSP Stockholm M 2022/s05, Bsp Stockholm N 2022/s05, s09

Transportstyrelsen. Publ. 29 nov 2023

**\* 18102**

**Sjökort: 611, 613, 619**

**Sverige. Norra Östersjön. V om Svenska Björn. Tumlardetektorer. Oren botten.**

<b>Inför</b>	oren botten	a)	59-32,56N	019-45,05E
<b>Inför</b>	oren botten	b)	59-39,66N	019-24,75E

Bsp Stockholm N 2022/s08, s09, s32, s33

Länsstyrelsen Stockholm. Publ. 29 nov 2023

**\* 18110****Sjökort: 621****Sverige. Norra Östersjön. Bråviken. O om Näveklavn. Undervattenssten.**

<b>Inför</b>	undervattenssten	a)	58-37,065N	016-51,054E
<b>Ändra</b>	3 m djupkurva så att position a) omsluts, se sjökortsbild			

Bsp Ostkusten 2021/s34, s35, Bsp Ostkusten 2023/s34, s35

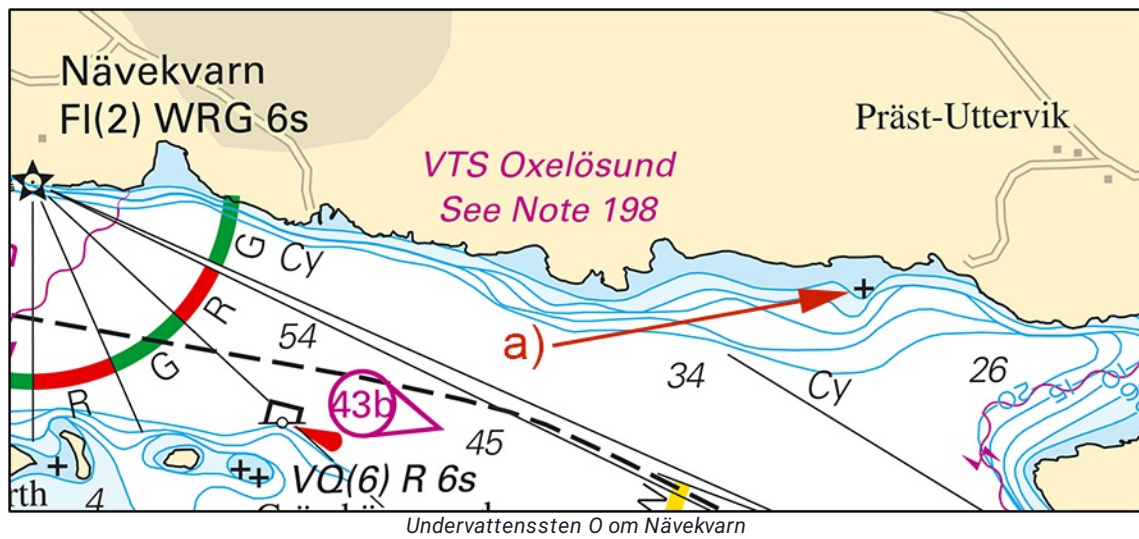

Sjöfartsverket. Publ. 29 nov 2023



\* 18140 (T)

Sjökort: 6141, 6142

**Sverige. Norra Östersjön. Stockholm. Djurgården. Beckholmen.  
Beckholmsbron. Tillfälligt avlyst område.**

Tid: 1 - 22 december 2023

Inom det vattenområde mellan Beckholmen och Djurgården som markerats på sjökortsbilden får fartyg ej föras under ovanstående tidsperiod.

Beckholmsbron	59-19,31N	018-06,12E
---------------	-----------	------------

Visas ej i ENC.

Bsp Mälaren - Hjälmaran 2020/s52, BSP Stockholm M 2022/s06, s10

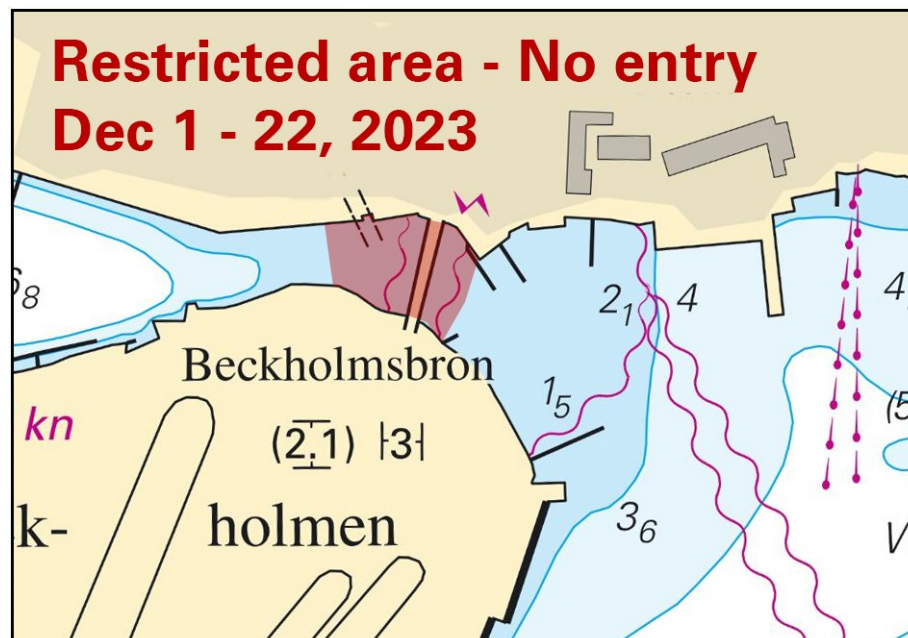

Avlyst område vid Beckholmen

Länsstyrelsen, Stockholm. Publ. 29 nov 2023

## Mälaren och Södertälje kanal

**\* 18115**

**Sjökort: 1131**

**Sverige. Mälaren och Södertälje kanal. Mälaren. SO om Köping. Fyren Gliparna. Fast utmärkning.**

Fyren "Gliparna" har byggts om och fått ny karaktär och förändrade sektorer.

<b>Ändra</b>	sektorer och karaktär på fyren Gliparna till Iso WRG 3s	a)	59-27,516N	016-11,245E
--------------	---	----	------------	-------------

### Sektor Bärning

G	073,0° - 080,0°
W	080,0° - 081,8°
R	081,8° - 163,0°
Dk	163,0° - 073,0°

<b>Stryk</b>	fast sjömärke i position a)
--------------	-----------------------------

Adm LoL. C6694-4

Bsp Mälaren - Hjälmaran 2020/s17, s18

Sjöfartsverket. Publ. 27 nov 2023

**\* 18146**

**Sjökort: 113**

**Sverige. Mälaren och Södertälje kanal. Granfjärden. SO om Stora Askholmen. Utmärkning.**

<b>Ersätt</b>	styrbordsprick till styrbordsprick med topptecken	59-28,32N	016-42,27E
---------------	---	-----------	------------

Bsp Mälaren - Hjälmaran 2020/s21

Sjöfartsverket. Publ. 29 nov 2023

**\* 18155 (T)****Sjökort: 111****Sverige. Mälaren och Södertälje kanal. Mälaren. Stäket. Sjö kabel. Arbeten.  
Dykning.**

Tid: 6 - 7 december 2023.

Under angiven tid pågår arbeten med sjökabel i farleden vid Stäket. Arbeten kommer ske från land och båtar samt med hjälp av dykare.

Ett minsta passageavstånd om 50 m anmodas. Sjöfarande ska passera området med försiktighet.

Arbetsområde a) - b)	a)	59-28,61N	017-47,71E
	b)	59-28,37N	017-47,47E

Visas ej i ENC.

Bsp Mälaren - Hjälmaran 2020/s47, s59

*Trafikverket. Publ. 29 nov 2023*

## Södra Östersjön

\* 18098

Sjökort: 71, 713, 714, 74, 83

Sverige. Södra Östersjön. Öland. Bornholm. Sjökabel.

Inför	sjökabel mellan a) - m)	a)	55-15,61N	014-48,95E	Landfäste Bornholm
		b)	55-16,62N	014-51,28E	
		c)	55-26,47N	015-08,05E	
		d)	55-30,47N	015-14,70E	
		e)	55-33,28N	015-22,51E	
		f)	55-37,65N	015-34,75E	
		g)	55-39,55N	015-39,90E	
		h)	55-57,83N	016-16,45E	
		i)	56-04,76N	016-30,36E	
		j)	56-12,95N	016-33,78E	
		k)	56-13,50N	016-33,50E	
		l)	56-14,46N	016-30,01E	
		m)	56-14,65N	016-28,82E	Landfäste Öland

Bsp Hanöbukten 2022/s05, s06, s07, s12

Baltic Offshore AB. Publ. 29 nov 2023

**\* 18145 (T)****Sjökort: 7, 74, 742, 743, 8, 83****Sverige. Södra Östersjön. S om Åhus. Ravlunda. Skjutvarning. 1 - 7 december 2023.**Notiser som utgår: [2023:989/18071\(T\)](#)

Position: Ca.	55-46N	014-20E	Restriktionsområde R34 RAVLUNDA
---------------	--------	---------	---------------------------------

Under angivna tider pågår skarpskjutning på Ravlunda skjutfält, varvid farvattnen mellan Åhus och Simrishamn berörs. Därmed är det i sjökortet markerade området R34 avlyst ut till angivet avstånd från stranden.

Gult blyxtljus, VQ Y, tänds vid skjutfältsgrensarna när skjutning pågår.

Ytterligare upplysningar: VHF kanal 16/68, anropssignal "Ravlunda skjutfält" eller via Sjökontrollen, tel 0734-22 24 90.

Datum	Tid	Riskavstånd
1 - 4 december	0900 - 1600	6,8 M (2 dec: 3,3 M)
5 december	0900 - 2200	6,8 M
6 - 7 december	0900 - 1600	11,9 M

Visas ej i ENC.

Bsp Hanöbukten 2022/s06, s07, s24, s25, s26, s27, s28, s29, s30, s31, s32, s33, Bsp Sydkusten 2020/s06, s07, s29

Försvarmakten. Publ. 24 nov 2023

## Kattegatt

\* 17728

Sjökort: 931, 9313

**Sverige. Kattegatt. V om Göteborg. Farleden N om Vinga. Ny föreskrift gällande lotsning. Note 275.**

Se: 2023:979/17727

Ersätt	note 275
--------	----------

Transportstyrelsens föreskrift - TSFS 2022:94

Bsp Västkusten S 2021/s69, Bsp Västkusten S 2023/s69

<p><b>Note 275</b>  <b>PILOTAGE IN FAIRWAY NORTH OFF ISLAND VINGA (Risk level 2).</b>          Compulsory pilotage according to Swedish Transport Agency regulation TSFS 2022:94.</p> <p><b>LOTSNING I FARLED NORR OM VINGA (Risknivå 2).</b>          Lotsplikt enligt Transportstyrelsens föreskrift TSFS 2022:94.</p>
--

Ny version av Note 275

Transportstyrelsen. Publ. 29 nov 2023

\* 18134

Sjökort: 9313

**Sverige. Kattegatt. SV om Göteborg. Styrso. St Källö. Vargö. Två sjökablar borttagna.**

<b>Stryk</b>	sjökabel mellan positionerna a) och b)	a)	57-37,21N	011-46,885E	Styrso
		b)	57-37,41N	011-46,89E	St Källö
<b>Stryk</b>	sjökabel mellan positionerna c) och d)	c)	57-37,168N	011-45,858E	Styrso
		d)	57-37,239N	011-45,587E	Vargö

Bsp Västkusten S 2021/s46, s50, Bsp Västkusten S 2023/s46, s50

Baltic Offshore. Publ. 29 nov 2023

**\* 18151 (T)****Sjökort: 92, 923, 924****Sverige. Kattegatt. V om Halmstad. Ringenäs. Skjutvarning. 4 - 7 december 2023.**

Position: Ca.	56-40,8N	012-38,6E	Restriktionsområde R41A RINGENÄS
---------------	----------	-----------	----------------------------------

Under angiven tid pågår skarpskjutning på Ringenäs skjutfält. Riskområdet sträcker sig ut till nedan angivet avstånd från stranden. Begränsning i sidled framgår av det i sjökortet markerade riskområdet (R41A). Två skjutvarningsfyror, VQ Y är tända när skjutning pågår.

Ytterligare upplysningar: tel 035-266 39 55, 035-536 77.

<b>Datum</b>	<b>Tid</b>	<b>Riskavstånd</b>
4 december	0800 - 1600	2,4 M
5 - 6 december	0900 - 1600	2,4 M
7 december	0900 - 2100	2,4 M

Visas ej i ENC.

Bsp Västkusten S 2021/s28, s29, s30, Bsp Västkusten S 2023/s28, s29, s30

Försvarmakten. Publ. 29 nov 2023

# Skagerrak

\* 17769

Sjökort: 9331

**Sverige. Skagerrak. S om Lysekil. Fiskebäckskil. Kristineberg. Råttholmen. Brygga och kablar.**

Inför	sjökabel mellan pos a) - b)	a)	58-14,920N	011-26,301E	
		b)	58-14,880N	011-26,330E	
Inför	sjökabel mellan pos c) - d)	c)	58-15,076N	011-26,575E	
		d)	58-14,982N	011-26,650E	
Inför	sjökabel mellan pos e) - f)	e)	58-15,102N	011-26,612E	
		f)	58-14,990N	011-26,670E	
Inför	bryggor vid pos g)	g)	58-14,995N	011-26,802E	enligt sjökortsbild
Inför	brygga mellan pos h) - i)	h)	58-14,890N	011-27,066E	
		i)	58-14,916N	011-27,086E	

Bsp Västkusten N 2021/s32, BSP Västkusten N 2023/s32

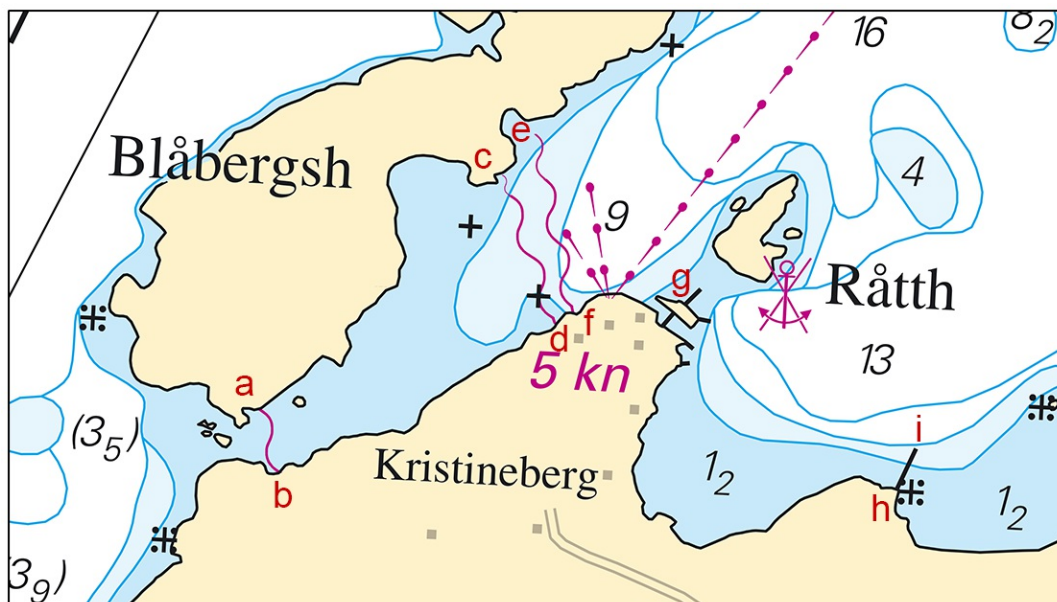

Kristineberg.

Sjöfartsverket. Publ. 29 nov 2023