

Underrättelser för sjöfarande Sjöfartsverket



Underrättelser för sjöfarande Områdesindelning



Ufs-redaktionen
Sjöfartsverket
601 78 Norrköping

Tel: 0771 630 605
E-post: ufs@sjofartsverket.se

Ansvarig utgivare:
Affärsområdeschef Patrik Wiberg

Underrättelser för sjöfarande (Ufs) publiceras i ett häfte i PDF-format som i allmänhet utkommer varje vecka. Häftet är en sammanställning av de notiser som publiceras på Sjöfartsverkets webbplats: www.sjofartsverket.se/ufs Ufs-notiser innehåller uppgifter om förändringar i sjökort och annan information av vikt för navigering i svenska farvatten.

Informationen om förändringar i utländska vatten är begränsad. Ufs ger inte tillräckligt detaljerade upplysningar för att användaren ska kunna hålla andra länders sjökort fullständigt uppdaterade.

Ologiska sidbrytningar kan ibland uppstå då häftet genereras automatiskt från en databas.

Tillkännagivanden - Generell information, t.ex. nytryck av sjökort och kungörelser av beslut från olika myndigheter.

Underrättelser - Sjökortsrättelser samt temporära och preliminära notiser gällande en specifik geografisk plats.

En (*) framför notisens nummer anger att notisen är utfärdad av svensk myndighet och gäller svenska farvatten.

Bokstaven **(P)** efter numret anger att notisen är av förberedande art. Notisen kommer senare att ersättas med en verkställighetsnotis.

Bokstaven **(T)** efter numret anger att informationen gäller tillfälligt och upphör när giltighetstiden är slut eller att notisen ersatts med ny information via en verkställighetsnotis eller en ny T-notis.

Informationen som publiceras i preliminära och temporära notiser utkommer i allmänhet även som uppdateringar till elektroniskt sjökort (ENC). Om de inte återfinns i ENC finns texten "Visas ej i ENC" i notisen.

Bärningar är rättvisande från 0° medurs till 360°. När uppgiften gäller fyrsken, anges bäring från sjön i riktning mot fyren.

Sjökortsbilder i Ufs-notiser är avsedda för att förtydliga och förenkla rättelsearbetet. De är inte avsedda att klippas ut och införas i sjökort. I allmänhet beskrivs och visas rättelsen i det sjökort som har störst skala.

Uppgiftslämnaren är ansvarig för sakinnehållet i Ufs-notiser. Mer information om Ufs återfinns i publikationen **Ufs A**.

Sjöfynd (*Lag 1918:163*)

All hantering gällande Sjöfynd hänvisas till Polismyndigheten. Sjöfynd publiceras på Sjöfartsverkets webbplats: www.sjofartsverket.se/ufs

Rapportera faror och fel

Vid iakttagelse av fel på utmärkning, släckta fyrar, drivande föremål eller annat som kan utgöra fara för sjöfarten ska Sweden Traffic snarast kontaktas:

Tel: 0771-63 06 85

VHF anrop: Sweden Traffic på lämplig trafikkanal.

E-post: swedentraffic@sjofartsverket.se

Berörda sjökort och notisnummer

Berörda sjökort	Notisnr
7	18055 (T)
8	18055 (T)
74	18055 (T)
74	18056 (T)
83	18055 (T)
83	18056 (T)
111	18019
111	18045
111	18061 (T)
114	17971
135	17918
534	17997
621	17487
621	18067
622	17487
622	18067
712	17898
742	18055 (T)
742	18056 (T)
743	18055 (T)
743	18056 (T)
921	18062 (T)
1133	18026
1352	18011
5342	17997
6141	18069 (T)
6142	18069 (T)
6181	18024
8141	18062 (T)
9312	18066
9313	18066

TILLKÄNNAGIVANDEN

Inga Tillkännagivanden i detta häfte.

UNDERRÄTTELSE

Områden utan notiser i detta häfte

Bottenviken
Norra Kvarken
Ålands hav och Skärgårdshavet
Finska viken
Rigabukten
Sydöstra Östersjön
Sydvästra Östersjön
Store- och Lillebaelt
Skagerrak
Ej områdesbundet

Bottenhavet

*** 17997**

Sjökort: 534, 5342

Sverige. Bottenhavet. Skutskär. Förändring av utmärkning.

Ändra	styrbordsprick	till styrbordslysprick FI(2) G 6s	a)	60-39,526N	017-23,688E
Ändra	babordsprick	till babordslysprick FI(2) R 6s	b)	60-39,519N	017-23,801E
Ändra	styrbordslysprick FI(2) G 6s	till styrbordsprick	c)	60-39,179N	017-23,503E
Ändra	babordslysprick FI(2) R 6s	till babordsprick	d)	60-39,153N	017-23,535E

Bsp Bottenhavet S 2019/s28, s29, s40, s48, Bsp Bottenhavet S 2023/s28, s29, s40, s48

Sjöfartsverket. Publ. 25 okt 2023

Norra Östersjön

* 17487

Sjökort: 621, 622

Sverige. Norra Östersjön. S om Arkö. Aspöja. Sjö kabel.

Inför	sjökabel, el mellan positionerna a) - b)	a)	58-25,96N	016-58,54E	Se sjökortsbild
		b)	58-25,10N	016-59,27E	

Bsp Ostkusten 2021/s37, Bsp Ostkusten 2023/s37

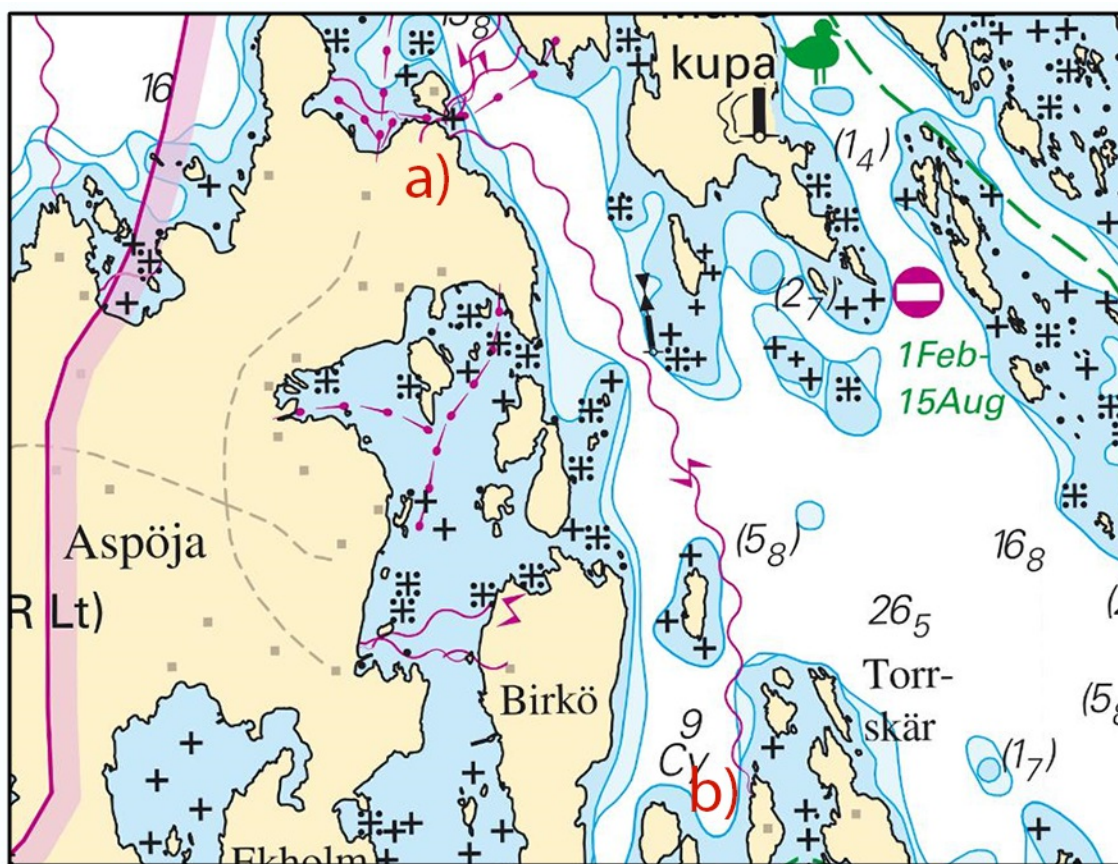

Ny sjökabel vid Aspöja

Vattenfall. Publ. 25 okt 2023

* 18067

Sjökort: 621, 622

Sverige. Norra Östersjön. S om Arkö. S om Aspöja. Sötmarens. Sjö kabel.

Inför	sjökabel, el mellan positionerna a) - d)	a)	58-22,96N	016-57,27E	Se sjökortsbild
		b)	58-22,95N	016-57,14E	
		c)	58-22,84N	016-57,00E	
		d)	58-23,01N	016-56,18E	

Bsp Ostkusten 2021/s37, Bsp Ostkusten 2023/s37

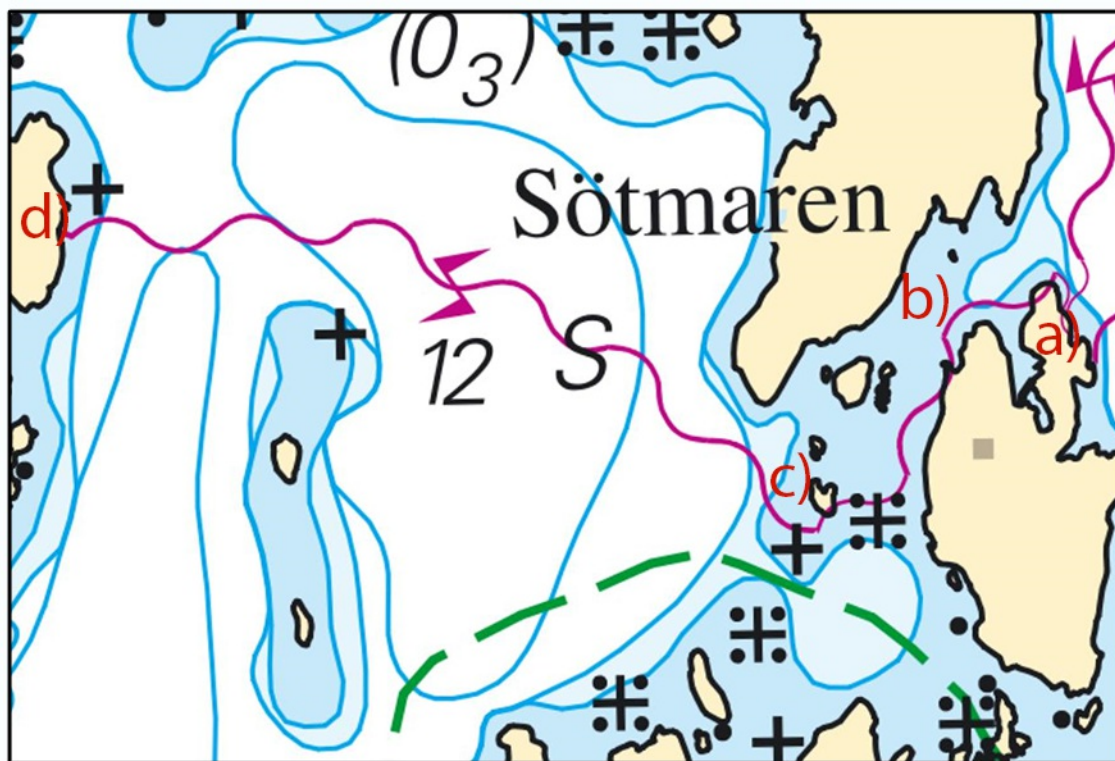

Ny sjökabel vid Sötmaren

*** 18069 (T)**

Sjökort: 6141, 6142

**Sverige. Norra Östersjön. Stockholm. Hammarbyleden. Hammarbyslussen.
Arbeten. 6-7 november 2023.**

Tid: 6 november 0700 - 7 november 2000

Reparationsarbeten på Hammarbyslussen.

Farledens bredd begränsas till 8,3 m under arbetet.

Dykning kommer att förekomma under arbetet.

Hammarbyslussen	59-18,2N	018-04,8E
-----------------	----------	-----------

Visas ej i ENC.

Bsp Mälaren - Hjälmarén 2020/s52, BSP Stockholm M 2022/s06, s10

Stockholms hamnar. Publ. 25 okt 2023

Mälaren och Södertälje kanal

* 18019

Sjökort: 111

Sverige. Mälaren och Södertälje kanal. Mälaren. Grönsöfjärden. Fyren Våmben. Karaktär. Sektorer.

Fyren "Våmben" har byggts om och fått ny karaktär och inmätta sektor.

Ändra	karaktär för fyren Våmben till Fl(2) WRG 3s	59-26,92N	017-17,62E
--------------	---	-----------	------------

Sektor Bärning

G	067,1° - 104,1°
W	104,1° - 107,9°
R	107,9° - 114,6°
G	114,6° - 284,5°
W	284,5° - 288,7°
R	288,7° - 348,2°
W	348,2° - 067,1°

Adm LoL. C6683-6

Bsp Mälaren - Hjälmarens 2020/s24, s25

Sjöfartsverket. Publ. 25 okt 2023

*** 18024****Sjökort: 6181****Sverige. Mälaren och Södertälje kanal. Södertälje Kanal. Södertälje. Flytt av specialutmärkning.**

Flytta	specialprick till	a)	59-11,810N	017-37,843E
Flytta	specialprick till	b)	59-11,774N	017-37,870E
Flytta	specialprick till	c)	59-11,736N	017-37,890E

Bsp Mälaren - Hjälmarén 2020/s30, s31

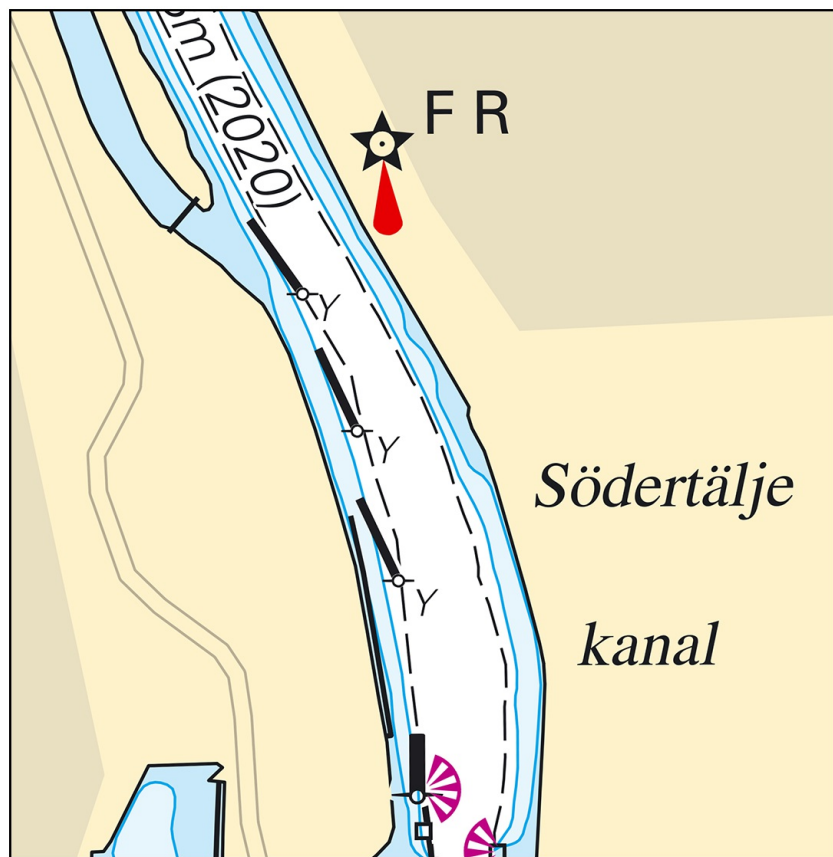

Utmärkning. Södertälje kanal

*** 18026****Sjökort: 1133**

**Sverige. Mälaren och Södertälje kanal. Mälaren. Ö om Hjulstabron. Nybyholm.
Grön prick dras in.**

Stryk	styrbordsprick	59-31,653N	017-01,952E
--------------	----------------	------------	-------------

Bsp Mälaren - Hjälmaren 2020/s63

Sjöfartsverket. Publ. 24 okt 2023

*** 18045****Sjökort: 111**

**Sverige. Mälaren och Södertälje kanal. Mälaren. Grönsöfjärden. Fyren Selaön.
Karaktär. Sektorer.**

Fyren "Selaön" har byggts om och fått ny karaktär och nya sektor.

Ändra	karaktär för fyren Selaön till Iso WRG 3s	59-26,64N	017-16,36E
--------------	---	-----------	------------

Sektor Bärning

R	117,0° - 125,0°
G	125,0° - 147,3°
W	147,3° - 149,3°
R	149,3° - 247,8°
G	247,8° - 273,3°
W	273,3° - 279,0°
R	279,0° - 294,1°
Dk	294,1° - 117,0°

Adm LoL. C6683-8

Bsp Mälaren - Hjälmaren 2020/s24, s25

Sjöfartsverket. Publ. 25 okt 2023

*** 18061 (T)****Sjökort: 111****Sverige. Mälaren och Södertälje kanal. O om Stockholm. N om Fågelön.
Avlysning.**

Tid: 30 oktober 1000 - 1400, alternativ tid 31 oktober 1000 - 1400

Område norr om Fågelön är avlyst med anledning av rivningsarbeten av luftledning.

Avlyst område mellan a) - b)	a)	59-18,760N	017-55,090E
	b)	59-18,740N	017-54,800E

Bsp Mälaren - Hjälmaran 2020/s49

Länsstyrelsen Stockholm. Publ. 25 okt 2023

Mellersta Östersjön*** 17898****Sjökort: 712****Sverige. Mellersta Östersjön. Kalmar. Kalmarsund. Osvallsgrundet. Sjö kabel,
el. Oren botten.**

Inför	sjökabel, el mellan positionerna a) - b)	a)	56-40,298N	016-23,340E
Inför	oren botten	b)	56-40,240N	016-23,31E

Bsp Kalmarsund 2019/s34, s35, Bsp Kalmarsund 2023/s34, s35

Sjöfartsverket. Publ. 25 okt 2023

Södra Östersjön

* 18055 (T)

Sjökort: 7, 74, 742, 743, 8, 83

Sverige. Södra Östersjön. S om Åhus. Ravlunda. Skjutvarning. 6 - 30 november 2023.

Position: Ca.	55-46N	014-20E	Restriktionsområde R34 RAVLUNDA
---------------	--------	---------	---------------------------------

Under angivna tider pågår skarpskjutning på Ravlunda skjutfält, varvid farvattnen mellan Åhus och Simrishamn berörs. Därmed är det i sjökortet markerade området R34 avlyst ut till angivet avstånd från stranden.

Gult blixtljus, VQ Y, tänds vid skjutfältsgränserna när skjutning pågår.

Ytterligare upplysningar: VHF kanal 16/68, anropssignal "Ravlunda skjutfält" eller via Sjökontrollen, tel 0734-22 24 90.

Datum	Tid	Riskavstånd
6 november	1200 - 1700	6,8 M
7 november	0900 - 1700	6,8 M
8 november	0900 - 2200	6,8 M
9 november	0900 - 1700	6,8 M
14 - 16 november	0900 - 1700	6,8 M
17 - 18 november	0900 - 2200	6,8 M
19 - 23 november	0900 - 1700	6,8 M
28 november	0900 - 1600	6,8 M
29 november	0900 - 2200	6,8 M
30 november	0900 - 1600	6,8 M

Visas ej i ENC.

Bsp Hanöbukten 2022/s06, s07, s24, s25, s26, s27, s28, s29, s30, s31, s32, s33, Bsp Sydkusten 2020/s06, s07, s29

Försvarsmakten. Publ. 25 okt 2023

*** 18056 (T)****Sjökort: 74, 742, 743, 83****Sverige. Södra Östersjön. Inseglingen till Åhus. Rinkaby. Skjutvarning. 7 - 23 november 2023.**

Position: Ca.	55-56N	014-22E	Restriktionsområde R38A RINKABY
---------------	--------	---------	---------------------------------

Under angiven tid pågår skarpskjutning på Rinkaby skjutfält, varvid farvattnen utanför Åhus berörs. Därmed är det i sjökorten markerade området R38A avlyst ut till angivet avstånd från stranden.

Gult blytljus, VQ Y, tänds vid skjutfältsgränserna när skjutning pågår.

Ytterligare upplysningar: VHF kanal 16/18, anropssignal "Rinkaby skjutfält" eller via Sjökontrollen, tel 0702-95 17 06 (endast under pågående skjutning).

Datum	Tid	Riskavstånd
7 november	0900 - 1700	2,7 M
8 november	0900 - 2100	2,7 M
9 november	0900 - 1700	2,7 M
20 november	1300 - 1700	2,7 M
21 november	0900 - 1700	2,7 M
22 november	0900 - 1900	2,7 M
23 november	0900 - 1700	2,7 M

Visas ej i ENC.

Bsp Hanöbukten 2022/s24, s25, s26, s28

Försvarsmakten. Publ. 25 okt 2023

Öresund

*** 18062 (T)**

Sjökort: 8141, 921

Sverige. Öresund. S om Köpenhamn. Arbeten. Sjökabel.

Notiser som utgår: [2023:984/18034\(T\)](#)

Tid: t.o.m. 30 oktober 2023

Arbeten med utläggning av sjökabel mellan Bröndby strand och Klagshamn utförs av arbetsfartyget C/S Pleijel/SMWY.

Sjöfarande uppmanas hålla säkerhetsavstånd 0,5 M under arbetet.

Ungefärlig rutt för kabelarbete a) - e)	a)	55-36,82N	012-25,21E
	b)	55-33,10N	012-26,63E
	c)	55-30,22N	012-32,55E
	d)	55-29,77N	012-46,14E
	e)	55-31,20N	012-54,00E

Visas ej i ENC.

Bsp Sydkusten 2020/s15, s18, s19, s20, s21, s42

C/S Pleijel. Publ. 20 okt 2023

Kattegatt

*** 18066**

Sjökort: 9312, 9313

Sverige. Kattegatt. Göteborgs hamn. Älvsborgshamnen. Skandiahamnen. Torshamnen. Tillträdesförbud.

Förbudsområde Älvsborgshamnen och Skandiahamnen

Inför	gräns för område med tillträdesförbud a) - f)	a)	57-41,305N	011-51,951E
		b)	57-41,303N	011-52,000E
		c)	57-41,251N	011-51,885E
		d)	57-41,255N	011-50,734E
		e)	57-41,333N	011-50,338E
		f)	57-41,347N	011-50,040E
Inför	text "See note 307"	g)	57-41,346N	011-50,615E

Förbudsområde Torshamnen

Inför	gräns för område med tillträdesförbud h) - l)	h)	57-41,241N	011-47,475E
		i)	57-40,910N	011-47,205E
		j)	57-40,853N	011-47,270E
		k)	57-40,856N	011-47,390E
		l)	57-41,178N	011-47,655E
Inför	text "See note 307"	m)	57-41,118N	011-47,539E

Bsp Västkusten S 2021/s46, s47, s54, s56, Bsp Västkusten S 2023/s46, s47, s54, s56

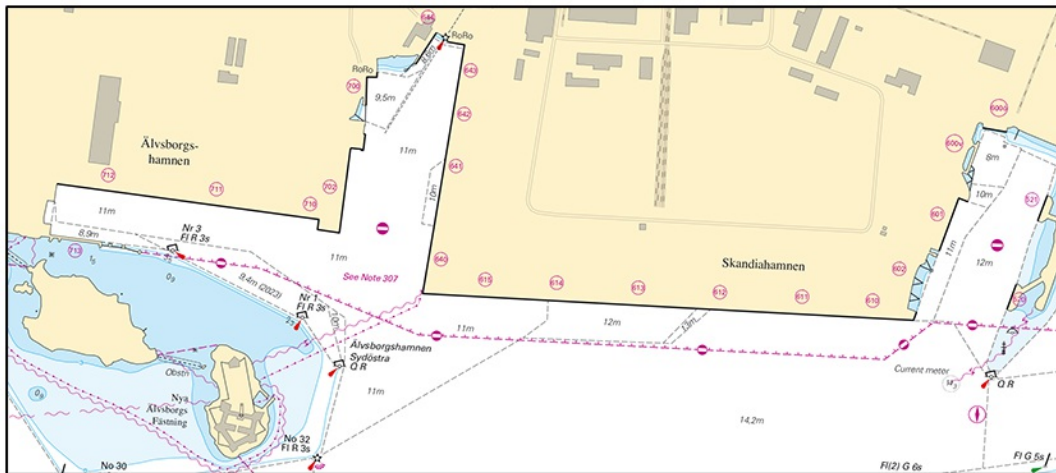

Förbudsområde Älvsborgshamnen och Skandiahamnen

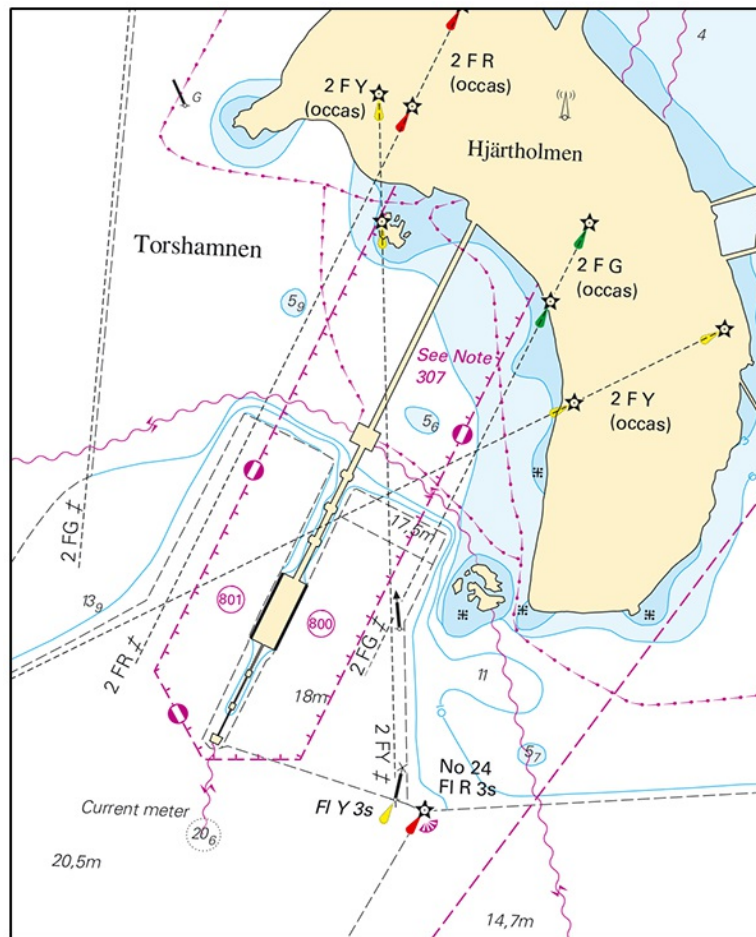

Förbudsområde Torshammen

Länsstyrelsen Västra Götaland. Publ. 25 okt 2023

Vänern och Trollhätte kanal

* 17918

Sjökort: 135

Sverige. Vänern och Trollhätte kanal. Lidköping. Småbåtshamnen. Utmärkning.

Se sjökortsbild

Inför	babordsprick	a)	58-30,897N	013-09,533E	
Inför	styrbordsprick	b)	58-30,897N	013-09,608E	
Inför	babordsprick	c)	58-30,884N	013-09,577E	
Inför	babordsprick	d)	58-30,883N	013-09,623E	
Inför	babordsprick	e)	58-30,927N	013-09,709E	
Inför	styrbordsprick	f)	58-30,941N	013-09,653E	
Inför	fast sjömärke med fasadljus	g)	58-30,907N	013-09,596E	

Bsp Vänern 2022/s33, s49

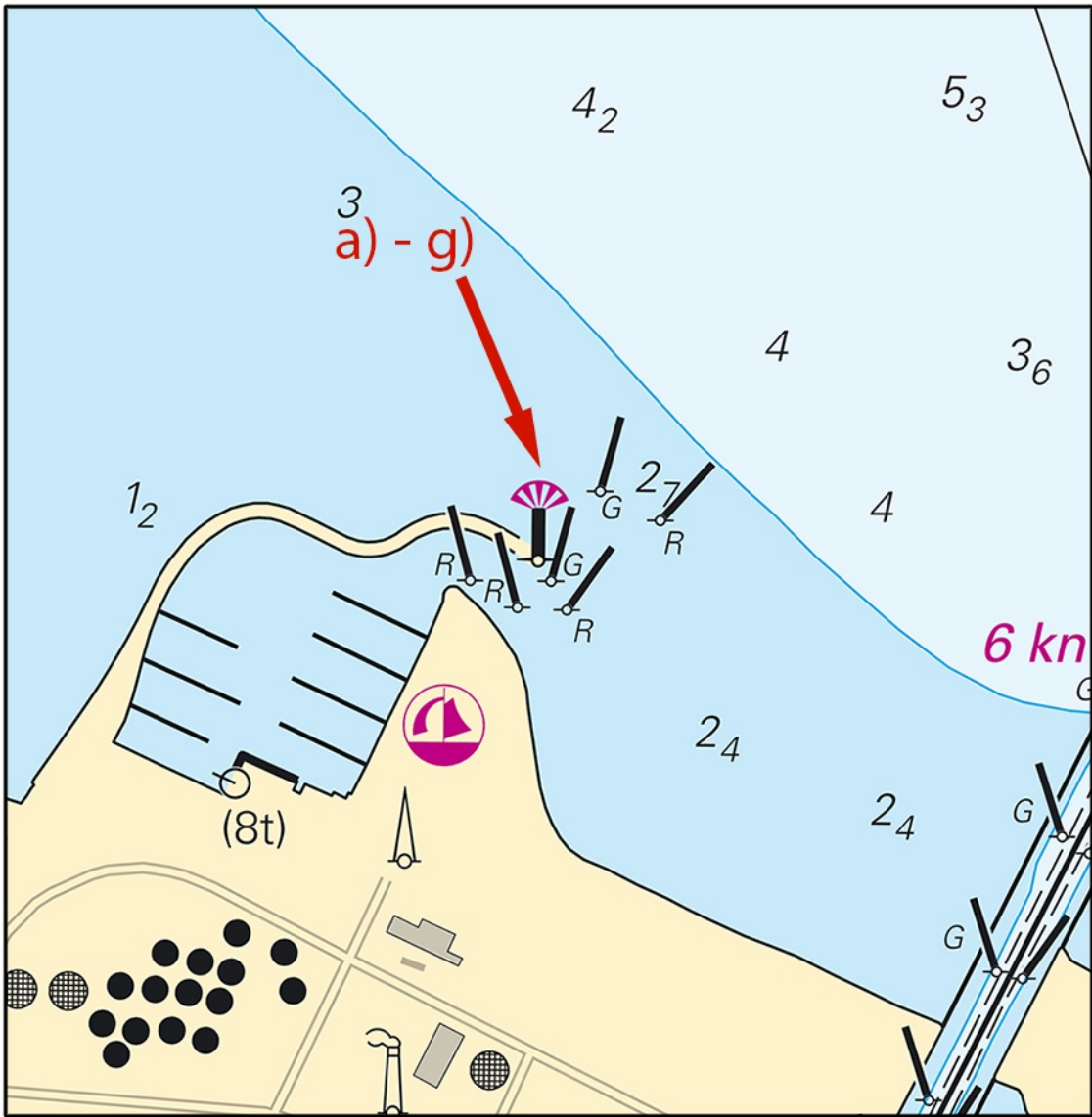

Lidköping

*** 18011****Sjökort: 1352****Sverige. Vänern och Trollhätte kanal. Göta älv. Tjurholmen. Älvängen.
Utmärkning.**

Stryk	specialprick	a)	57-57,478N	012-06,574E
Stryk	specialprick	b)	57-57,714N	012-07,152E
Stryk	specialprick	c)	57-57,834N	012-07,400E

Trollhätte kanal - Dalslands kanal 2020/s12

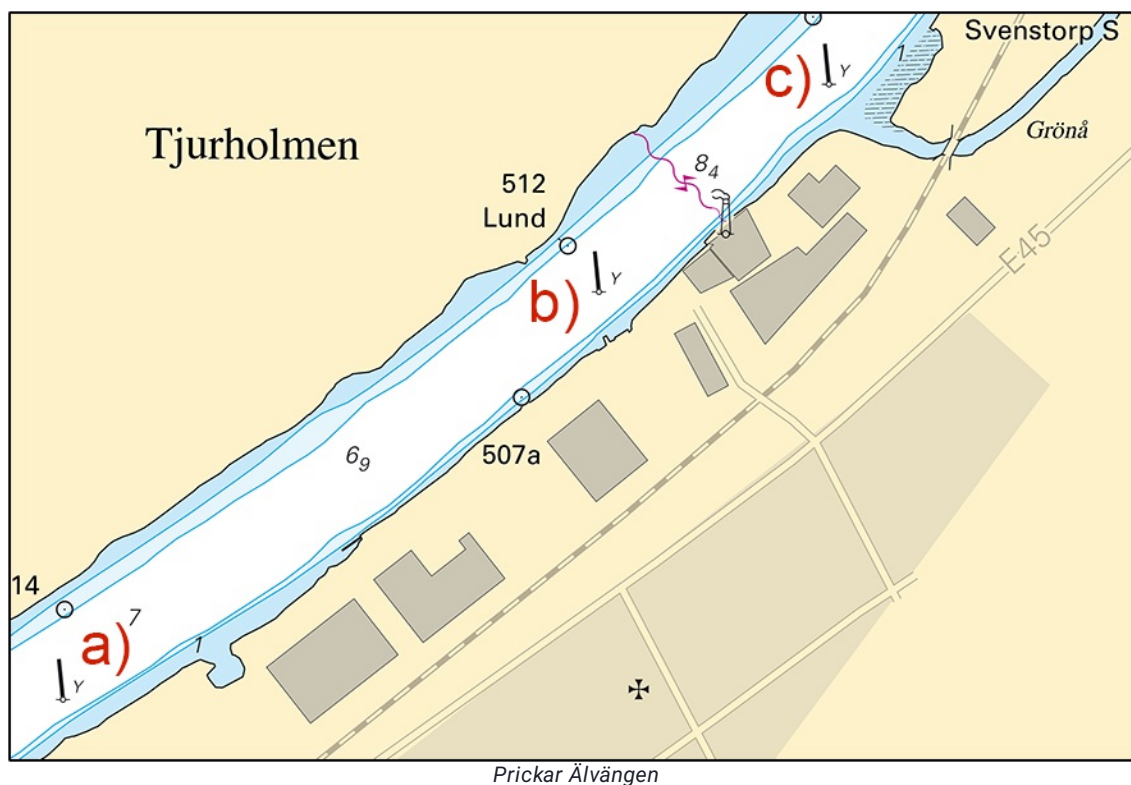

Transportstyrelsen. Publ. 25 okt 2023

Övriga inlandsfarvatten

* 17971

Sjökort: 114

Sverige. Övriga inlandsfarvatten. Hjälmarén. Vinön. Hornu. Djup.

Ändra	3 m djupkurva enligt bild	59-12,475N	015-42,600E
-------	---------------------------	------------	-------------

Bsp Mälaren - Hjälmarén 2020/s10, s11

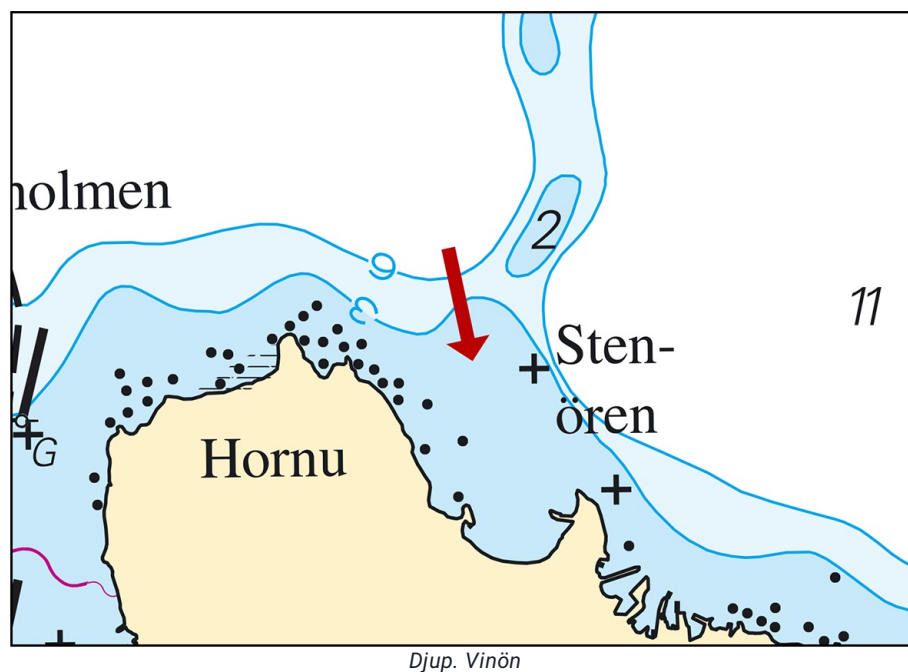

Sjöfartsverket. Publ. 25 okt 2023