

Underrättelser för sjöfarande Sjöfartsverket



Underrättelser för sjöfarande Områdesindelning



Ufs-redaktionen
Sjöfartsverket
601 78 Norrköping

Tel: 0771 630 605
E-post: ufs@sjofartsverket.se

Ansvarig utgivare:
Affärsområdeschef Patrik Wiberg

TILLKÄNNAGIVANDEN

Inga Tillkännagivanden i detta häfte.

UNDERRÄTTELSE

Områden utan notiser i detta häfte

Bottenviken
Norra Kvarken
Bottenhavet
Finska viken
Rigabukten
Sydöstra Östersjön
Öresund
Store- och Lillebaelt
Kattegatt
Vänern och Trollhätte kanal
Övriga inlandsfarvatten
Ej områdesbundet

Ålands hav och Skärgårdshavet

* 17950 (T)

Sjökort: 536

Sverige. Ålands hav och Skärgårdshavet. Östhammar. Östhammarsfjärden. Avlysning av farled. Motorbåtstävling.

Tid: 30 september och 1 oktober kl 0800 - 1900 dagligen.

Under ovanstående tider pågår motorbåtstävling. Området är under tiden avlyst för all sjötrafik. Möjlighet till passage genom evenemangsområdet ges dock vid lämpliga tillfällen.

Dispens från fartbegränsning i Östhammars hamnområde ges under tiden som avlysningen gäller.

Bevaknings- och säkerhetsbåtar kommer övervaka området för att hålla publikbåtar och annan sjöfart från banområdet.

Kontakt: VHF kanal 09/16 alt tel 070-345 01 73.

Avlyst område mellan a) - c)	a)	60-16,60N	018-21,90E	Se sjökortsbild
	b)	60-14,30N	018-25,80E	
	c)	60-14,33N	018-27,44E	

Visas ej i ENC.

Bsp Stockholm N 2022/s15, s16, s60

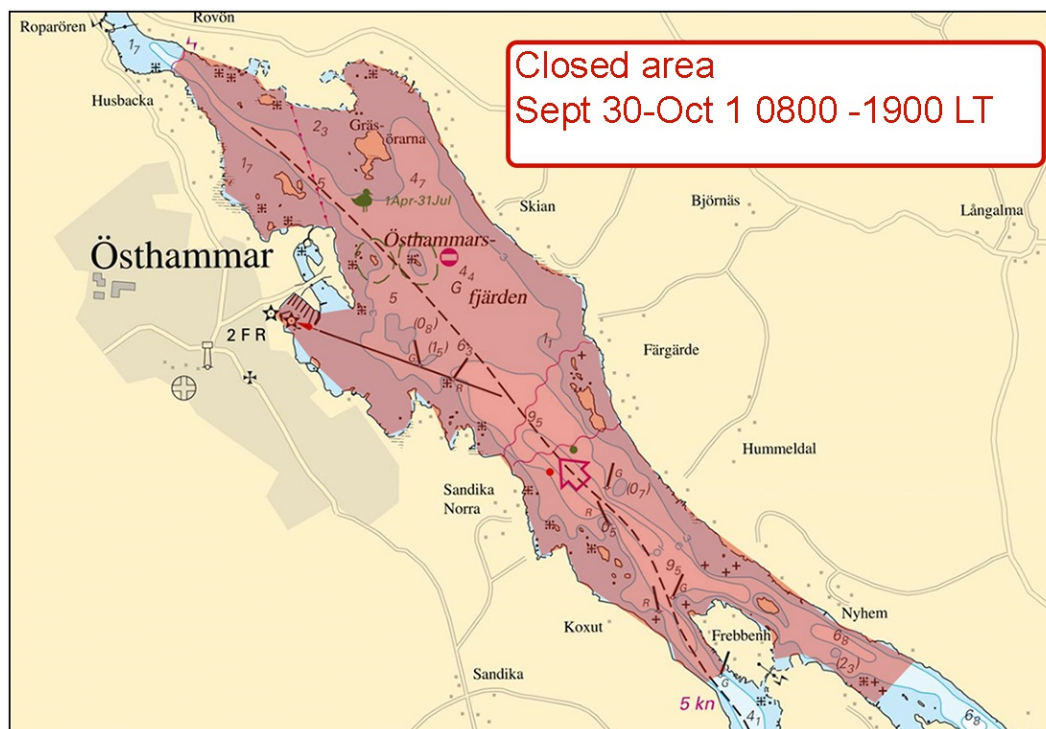

Avlyst område

Norra Östersjön

* 17731

Sjökort: 6163

Sverige. Norra Östersjön. Dalarö. Jutholmen. Förbudsområden.

Inför	ankringsförbud i befintligt restriktionsområde	a)	59-07,467N	018-24,45E
Ändra	förbudsområdets utbredning enligt bild	b)	59-07,728N	018-24,14E

BSP Stockholm M 2022/s42, s44, BSP Stockholm S 2022/s06, s09

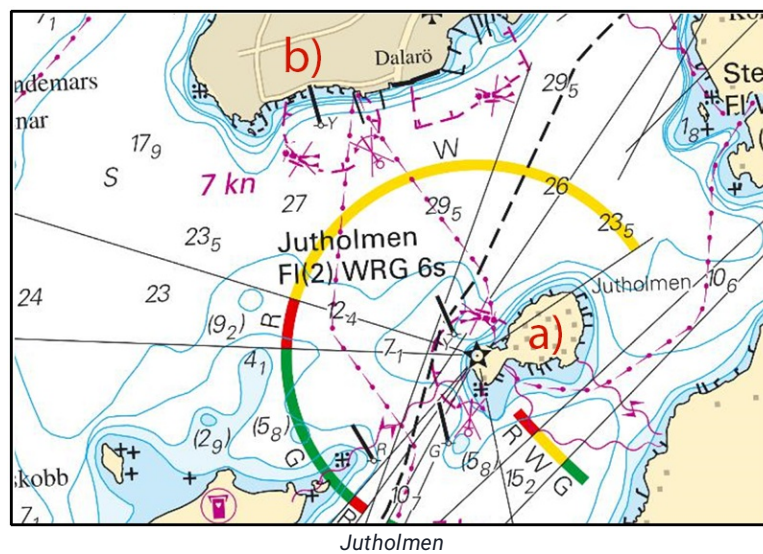

Sjöfartsverket. Publ. 20 sep 2023

*** 17845****Sverige. Norra Östersjön. Norrköping. Inre hamnen. Ny bro och förändrad strandlinje.**Notiser som utgår: [2022:903/16436\(T\)](#)

Inför	ny strandlinje enligt bild	a)	58-35,712N	016-11,981E
Inför	fast bro	b)	58-35,673N	016-12,064E
Inför	segelfri bredd 13,5	c)	58-35,718N	016-12,044E
Inför	segelfri höjd 1,3	d)	58-35,698N	016-12,050E
Stryk	specialprick	e)	58-35,684N	016-12,173E
Stryk	specialprick	f)	58-35,702N	016-12,153E

Bsp Ostkusten 2021/s58, Bsp Ostkusten 2023/s58

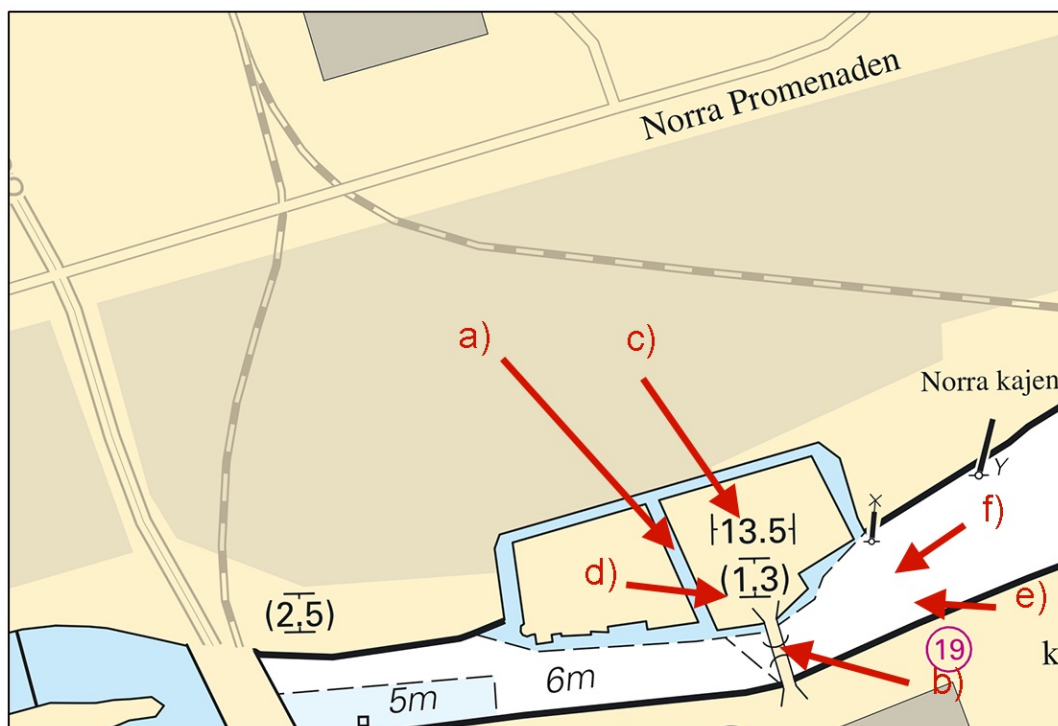

Förändrar i inre hamnen Norrköping.

*** 17850****Sjökort: 6142****Sverige. Norra Östersjön. Stockholm. Halvkakssundet. Hasseludden. Bojar.**

Stryk	boj, Or	a)	59-20,911N	018-14,400E
Stryk	boj, Or	b)	59-20,885N	018-14,377E

BSP Stockholm M 2022/s11

Transportstyrelsen. Publ. 20 sep 2023

Mälaren och Södertälje kanal

* 17785

Sjökort: 113

Sverige. Mälaren och Södertälje kanal. Mälaren. O om Kvicksund. SO om Skutterön. Gäddskär. Undervattenssten.

Inför	undervattenssten	a)	59-28,073N	016-25,222E
-------	------------------	----	------------	-------------

Bsp Mälaren - Hjälmaren 2020/s20



Ny undervattenssten

Sjöfartsverket. Publ. 20 sep 2023

*** 17889****Sjökort: 112****Sverige. Mälaren och Södertälje kanal. Mälaren. SV om Uppsala. Oxen. Friberg - Lugnet. Sjökabel.**

Inför	sjökabel mellan a och c)	a)	59-41,897N	017-30,268E
		b)	59-41,873N	017-30,607E
		c)	59-41,830N	017-31,610E

Bsp Mälaren - Hjälmaren 2020/s44, s45

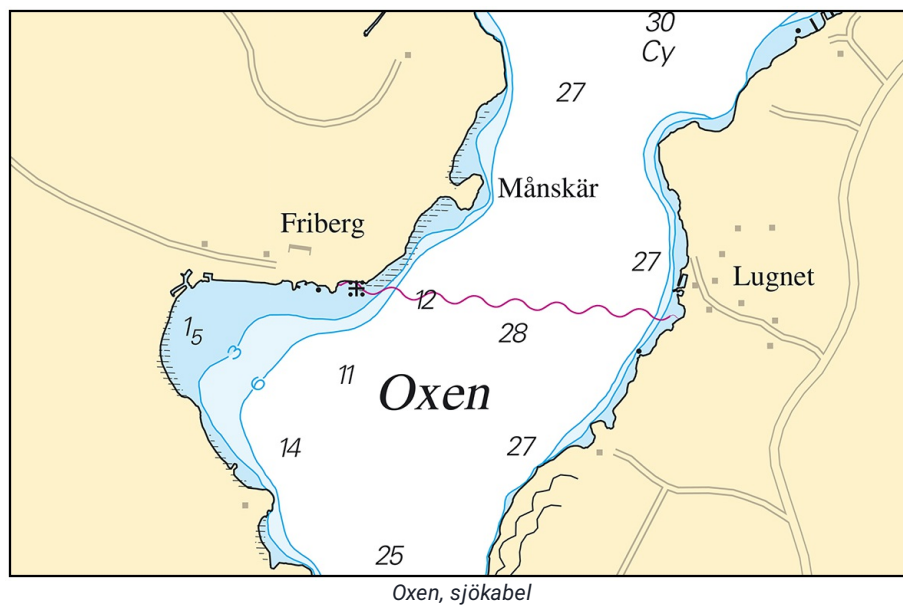

* 17927

Sjökort: 111

Sverige. Mälaren och Södertälje kanal. Mälaren. Adelsön. Tofta holmar.
Sjökabel, el.

Inför	sjökabel el mellan positionerna a) - b) - c) enligt sjökortsbild	a)	59-22,40N	017-28,35E
		b)	59-22,15N	017-26,74E
		c)	59-22,25N	017-26,35E

Bsp Mälaren - Hjälaren 2020/s28

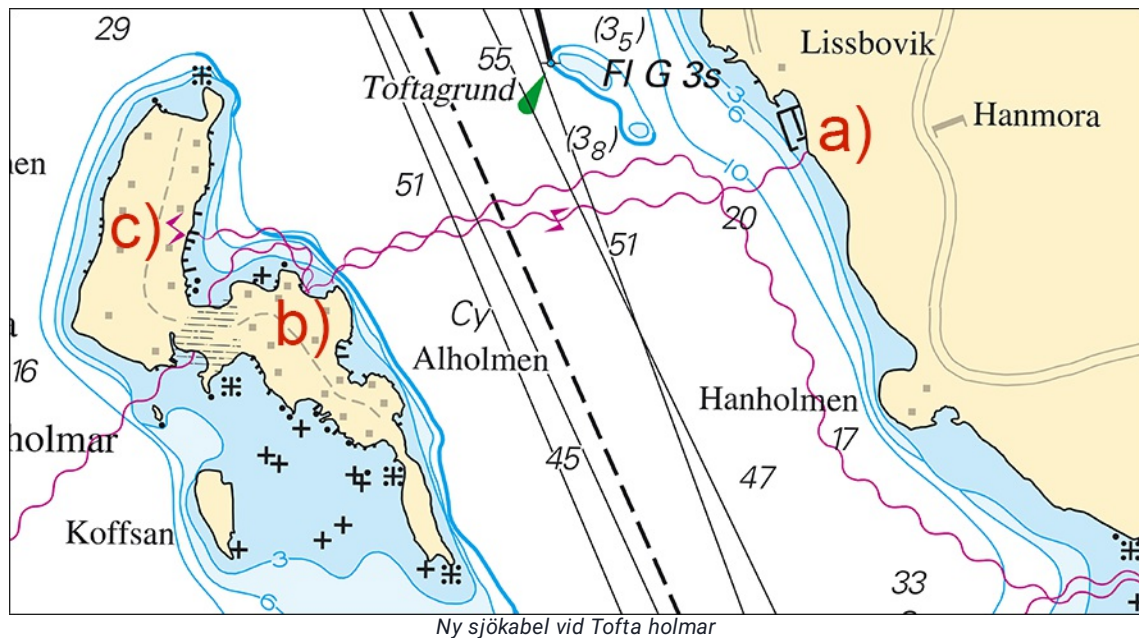

Eltel Networks Infranet AB. Publ. 20 sep 2023

Mellersta Östersjön

* 17693

Sjökort: 623, 6231

Sverige. Mellersta Östersjön. Västervik. Slottsholmen marina. Ombyggnation.

Västervik. Slottsholmen marina. Ombyggnation.

Inför	strandlinje a-d	a)	57-45,702N	016-38,641E
Inför	strandlinje a-d	b)	57-45,707N	016-38,705E
Inför	strandlinje a-d	c)	57-45,696N	016-38,709E
Inför	strandlinje a-d	d)	57-45,690N	016-38,646E
Inför	strandlinje e-h	e)	57-45,722N	016-38,634E
Inför	strandlinje e-h	f)	57-45,713N	016-38,635E
Inför	strandlinje e-h	g)	57-45,715N	016-38,653E
Inför	strandlinje e-h	h)	57-45,721N	016-38,652E

Bsp Kalmarsund 2019/s30, S43, Bsp Kalmarsund 2023/s30, S43, Bsp Ostkusten 2021/s52, s54, s62, Bsp Ostkusten 2023/s52, s54, s62

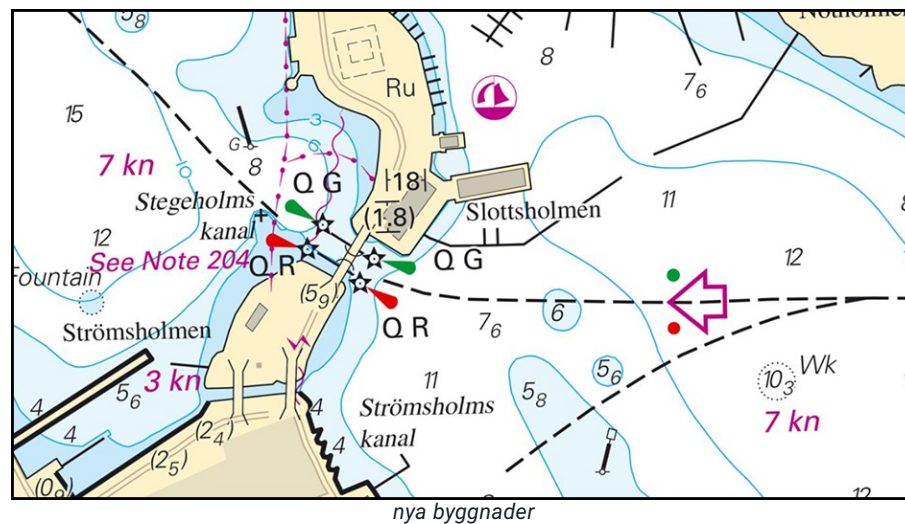

Publ. 20 sep 2023

*** 17885****Sjökort: 623****Sverige. Mellersta Östersjön. S om Västervik. N om Ö Eknö. Ortnamn.**

Ändra	namn 'Karboskär' till 'Korboskär'	57-38,89N	016-43,76E
--------------	-----------------------------------	-----------	------------

Bsp Kalmarsund 2019/s09, Bsp Kalmarsund 2023/s09, Bsp Ostkusten 2021/s53, Bsp Ostkusten 2023/s53

Sjöfartsverket. Publ. 20 sep 2023

*** 17928****Sjökort: 62, 731****Sverige. Mellersta Östersjön. Gotland. NO om Slite. Kullej. Utmärkning indragen.**

Stryk	fyr 2 F R (occas)	a)	57-45,19N	018-56,98E
Stryk	styrbordsprick	b)	57-44,92N	018-57,40E
Stryk	fast sjömärke	c)	57-44,27N	018-57,32E

Transportstyrelsen. Publ. 20 sep 2023

*** 17957 (T)****Sjökort: 62, 71, 731****Sverige. Mellersta Östersjön. Gotland. SV om Visby. Tofta. Skjutvarningar. 20 - 28 september 2023.**

Under angivna tider pågår skjutning på skjutfältet vid Tofta.

Riskområde är inom den skjutområdesgräns (R28) som visas i sjökortet. Området övervakas visuellt och eldförbud råder när fartyg passerar skjutområdet.

Upplysningar under pågående skjutning: tel. 010-829 57 17.

Under dygnets mörka timmar sker skjutning oftast med lys- och signalammunition.

Tofta skjutfält	57-35N	018-00E
-----------------	--------	---------

Datum Tid Riskavstånd från stranden

20 september	0900 - 1630	2,5 M
21 september	0900 - 2000	2,5 M
26 september	0900 - 2000	2,5 M
27 september	0900 - 2400	2,5 M
28 september	0700 - 1600	2,5 M

Visas ej i ENC.

Bsp Ostkusten 2021/s07, Bsp Ostkusten 2023/s07

Försvarsmakten. Publ. 20 sep 2023

Södra Östersjön

* 17958 (T)

Sjökort: 74, 839

Sverige. Södra Östersjön. Sydvästra Östersjön. S om Trelleborg. Kriegers Flak. Bottenundersökningar.

Notiser som utgår: 2023:969/17775(T)

Tid: 1 juni - 31 oktober 2023.

Bottenundersökningar pågår i det i sjökortsbilden markerade området. Undersökningarna genomförs av fartygen Geo Ocean IV, Geo Ocean V, Geo Ocean VI, Geosurveyor XVII och Geosurveyor V.

Observera att undersökningarna även inkluderar en sträcka mellan Kriegers Flak och svenska sydkusten. Se sjökortsbild.

Undersökningsområde, ungefärlig mittpunkt	55-04,1N	013-06,6E
---	----------	-----------

Visas ej i ENC.

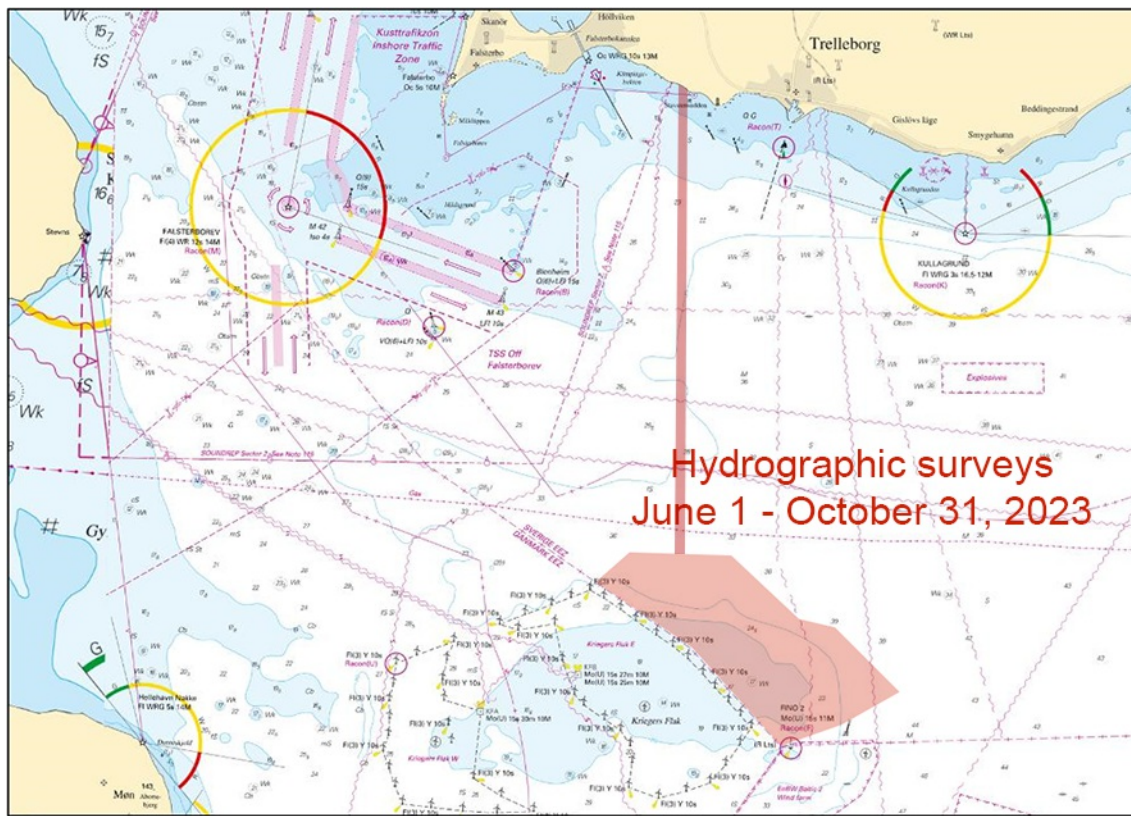

Bottenundersökningar

Sydvästra Östersjön

* 17958 (T)

Sjökort: 74, 839

Sverige. Södra Östersjön. Sydvästra Östersjön. S om Trelleborg. Kriegers Flak. Bottenundersökningar.

Notisen visas i sin helhet under området Södra Östersjön i häftet.

Skagerrak

* 17956 (T)

Sjökort: 933

Sverige. Skagerrak. N om Strömstad. Gullmarn. Finnsbo. Arbete.

Tid:17 september 2023 - mars 2024.

Arbete med dykdalber vid Finnsbo färjeläge.

Finnsbo Färjeläge	58-18,15N	011-30,30E
-------------------	-----------	------------

Visas ej i ENC.

Bsp Västkusten N 2021/s16, s17, s19, s20, BSP Västkusten N 2023/s16, s17, s19, s20

Peab. Publ. 20 sep 2023