

Underrättelser för sjöfarande Sjöfartsverket



Underrättelser för sjöfarande Områdesindelning



Ufs-redaktionen
Sjöfartsverket
601 78 Norrköping

Tel: 0771 630 605
E-post: ufs@sjofartsverket.se

Ansvarig utgivare:
Affärsområdeschef Patrik Wiberg

TILLKÄNNAGIVANDEN

Inga Tillkännagivanden i detta häfte.

UNDERRÄTTELSE

Områden utan notiser i detta häfte

Norra Kvarken
Bottenhavet
Ålands hav och Skärgårdshavet
Finska viken
Rigabukten
Sydöstra Östersjön
Södra Östersjön
Sydvästra Östersjön
Store- och Lillebaelt
Kattegatt
Vänern och Trollhätte kanal
Övriga inlandsfarvatten
Ej områdesbundet

Bottenviken

*** 17754**

Sjökort: 415, 4151

Sverige. Bottenviken. Piteå. Bondökanalen. Utmärkning på nya positioner.

Flytta	styrbordsprick 60 m åt NO till	a)	65-13,956N	021-39,641E
Stryk	styrbordsprick	b)	65-13,974N	021-39,648E
Inför	babordsprick	c)	65-13,966N	021-39,568E
Stryk	babordsprick	d)	65-14,201N	021-39,489E
Stryk	styrbordsprick	e)	65-14,200N	021-39,534E
Flytta	babordsprick 120 m åt SV till	f)	65-14,335N	021-39,371E
Flytta	styrbordsprick 75 m åt SV till	g)	65-14,337N	021-39,443E
Flytta	babordsprick 95 m åt O till	h)	65-14,364N	021-39,837E
Flytta	styrbordsprick 90 m åt O till	i)	65-14,318N	021-39,972E
Ändra	farledssträck så det går via	j)	65-14,400N	021-39,470E
Flytta	babordsprick 50 m åt NO till	k)	65-13,981N	021-39,116E
Flytta	styrbordsprick 40 m åt NO till	l)	65-13,967N	021-39,135E
Inför	babordsprick	m)	65-13,956N	021-38,991E
Inför	styrbordsprick	n)	65-13,933N	021-39,001E
Flytta	styrbordsprick 90 m åt O till	o)	65-14,348N	021-39,815E

Bsp Bottenviken 2018/s35, s56, Bsp Bottenviken 2023/s35, s56

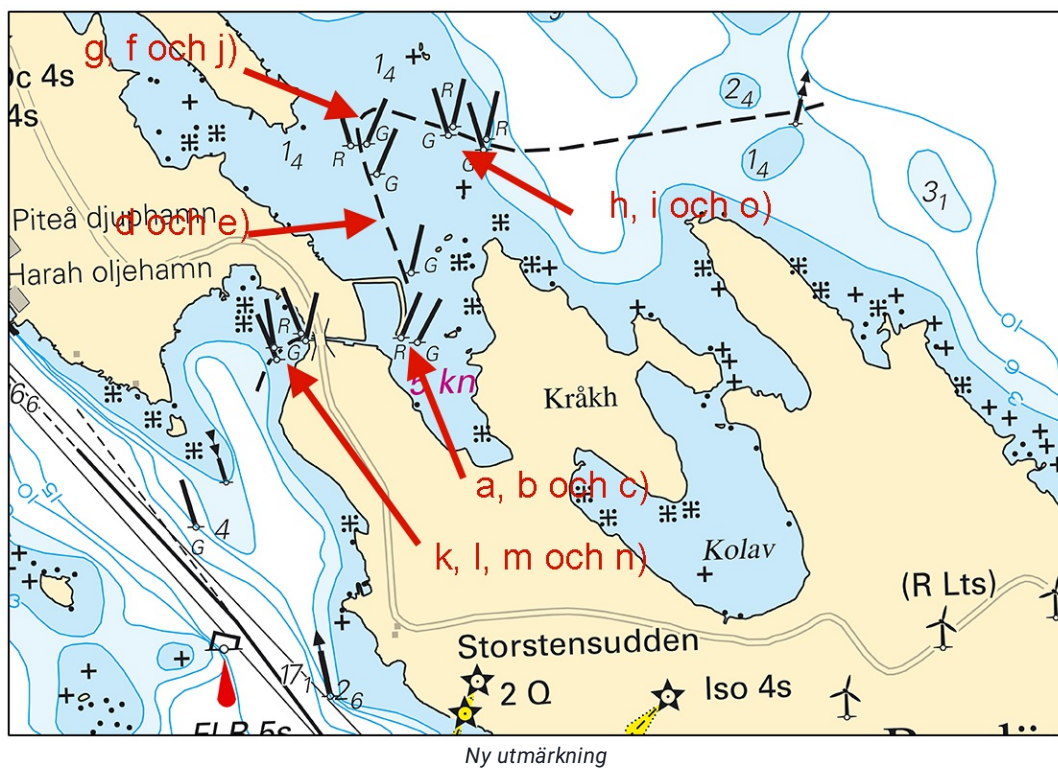

*** 17806 (T)****Sjökort: 4101, 414****Sverige. Bottenviken. Luleå hamn. Bottenundersökningar.**

Tid: 24 juli - 6 augusti, 2023

Geotekniska undersökningar pågår under ovanstående tid och i det i sjökortbilden markerade området.

Arbetet utförs från mudderverket Manu-Pekka/5BJH2 och assisteras av bogserbåt Isac/OJSZ.

Sjöfarande ombedes navigera med försiktighet vid passage av arbetsfartyg.

Kontakt: Arbetsfartyg lyssnar på VHF kanal 16, 14 och 11.

Luleå hamn	65-33N	022-15E
------------	--------	---------

<https://www.sjofartsverket.se/sv/farledsprojekt/malporten/>
Visas ej i ENC.

Bsp Bottenviken 2018/s24, s26, s27, s58, s60, s61, s63, Bsp Bottenviken 2023/s24, s26, s27, s58, s60, s61, s63

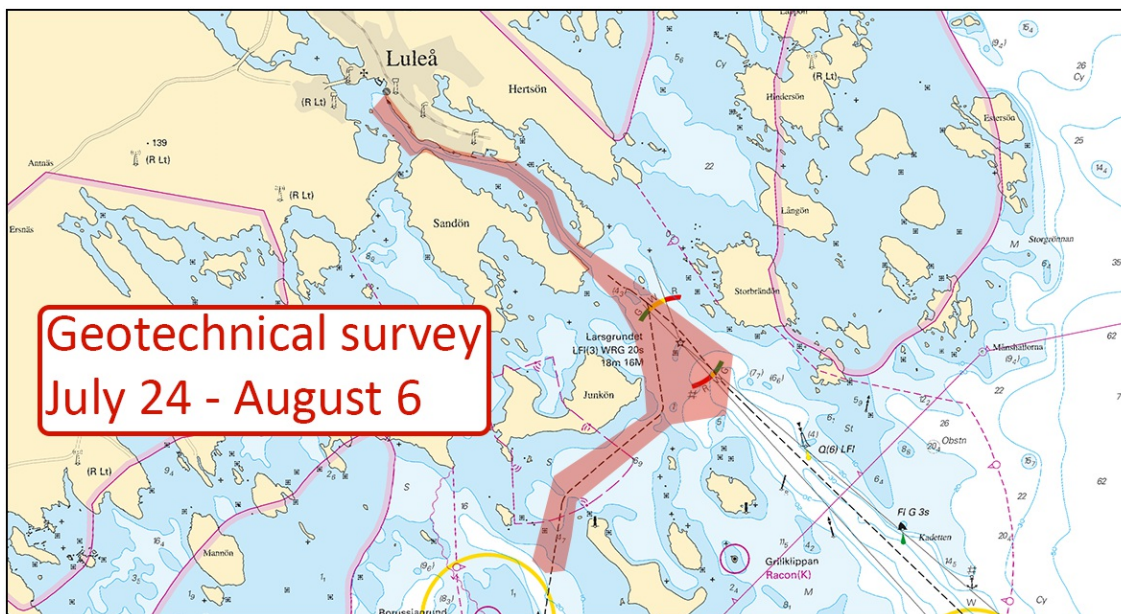

Luleå. Undersökningar

Boskalis Sweden AB. Publ. 19 jul 2023

Norra Östersjön*** 17702****Sjökort: 613****Sverige. Norra Östersjön. SO om Högfjärden. Svenska högarna. Säl- och fågelskyddsområden. Fartbegränsning.**

Ändra	fågelskyddsområde med tillträdesförbud 1Apr-31Jul runt ön Kalken	till att även omsluta ön Manskär enligt positionerna a) - d)	a)	59-27,19N	019-30,79E	se sjökortsbild
			b)	59-27,25N	019-30,40E	
			c)	59-26,89N	019-30,73E	
			d)	59-27,06N	019-30,96E	
Inför	text 5 kn		e)	59-26,59N	019-30,92E	
Inför	restriktionsområde ankring förbjuden mellan positionerna f) - g)		f)	59-26,74N	019-29,89E	se sjökortsbild
			g)	59-26,59N	019-29,72E	
Inför	fågelskyddsområde med tillträdesförbud 1Apr-31Jul inom positionerna h) - l)		h)	59-26,46N	019-30,45E	se sjökortsbild
			i)	59-26,29N	019-30,41E	
			j)	59-26,25N	019-30,69E	
			k)	59-26,40N	019-30,79E	
			l)	59-26,49N	019-30,61E	
Inför	fågelskyddsområde med tillträdesförbud 1Apr-31Jul inom positionerna m) - r)		m)	59-26,36N	019-29,59E	se sjökortsbild
			n)	59-26,20N	019-29,49E	
			o)	59-26,18N	019-29,01E	
			p)	59-25,94N	019-29,05E	
			q)	59-25,98N	019-29,88E	
			r)	59-26,29N	019-29,93E	
Inför	sälskyddsområde med tillträdesförbud 1May-30Jun inom positionerna s) - y)		s)	59-25,97N	019-29,26E	se sjökortsbild
			t)	59-25,44N	019-28,64E	
			u)	59-24,88N	019-29,57E	
			v)	59-25,34N	019-30,19E	
			x)	59-25,57N	019-29,65E	
			y)	59-25,86N	019-29,75E	
Ändra	fågelskyddsområde med tillträdesförbud 1Apr-31Jul	till fågelskyddsområde med tillträdesförbud 1Feb-15Aug	z)	59-24,87N	019-27,53E	
Inför	sälskyddsområde med tillträdesförbud 1May-30Jun inom positionerna 1) - 5)		1)	59-25,11N	019-28,65E	se sjökortsbild
			2)	59-24,81N	019-28,26E	

			3)	59-24,52N	019-28,31E
			4)	59-24,58N	019-28,77E
			5)	59-24,93N	019-28,98E

BSP Stockholm M 2022/s54, Bsp Stockholm N 2022/s33, s36

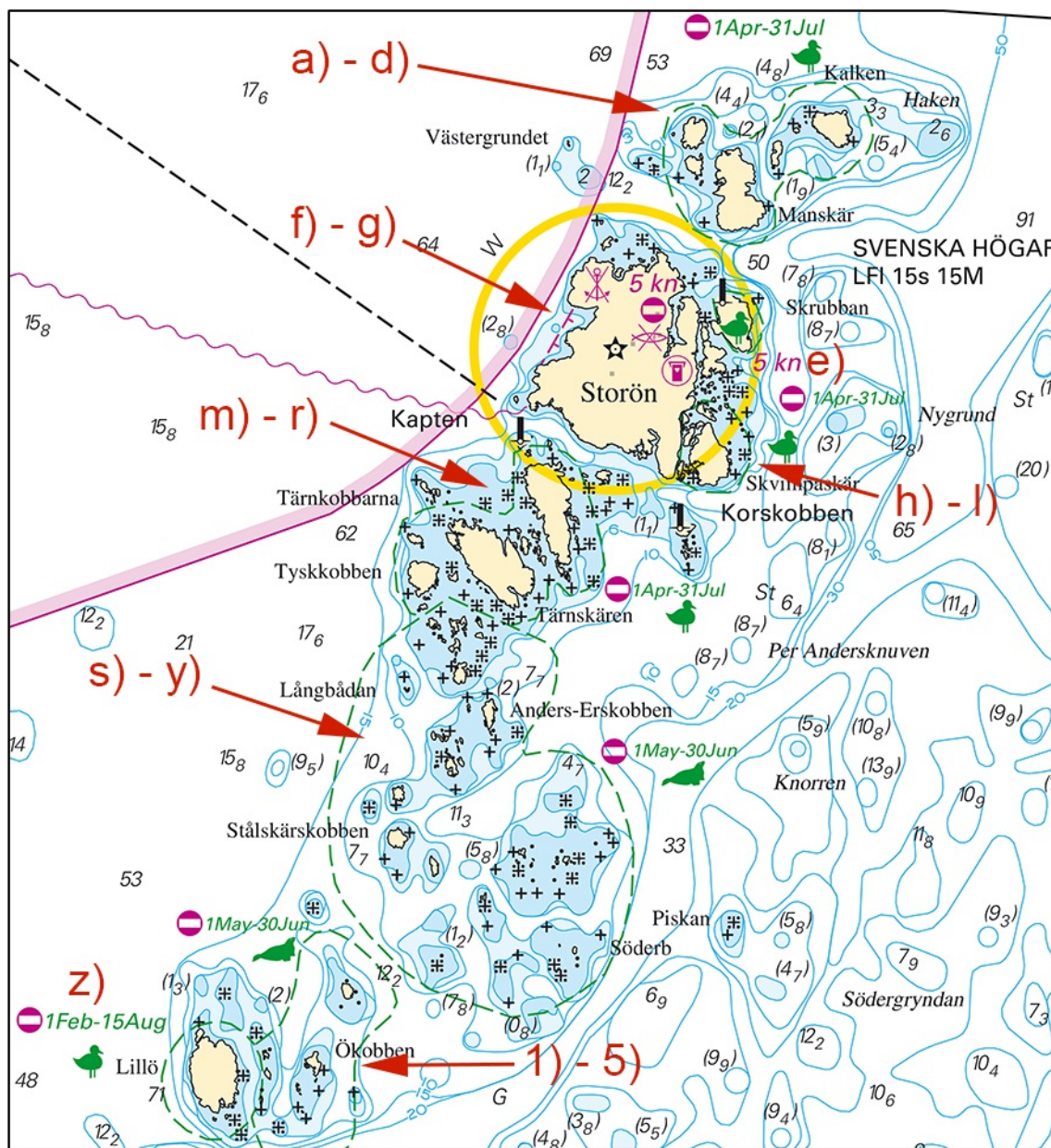

Fågel- och sälskyddsområden vid Svenska högarna

*** 17759****Sjökort: 612****Sverige. Norra Östersjön. SO om Bergshamra. O om Löparö. Gåsskär.
Undervattenssten.**

Inför	undervattenssten	59-36,16N	018-43,96E
-------	------------------	-----------	------------

Bsp Stockholm N 2022/s28

*Sjöfartsverket. Publ. 19 jul 2023**** 17780 (T)****Sjökort: 611, 612****Sverige. Norra Östersjön. Kapellskär. Ombyggnad av kaj 5. Arbeten.**Notiser som utgår: [2023:963/17666\(T\)](#)

Tid: Till och med 30 september 2023

Kajarbeten pågår under ovanstående tid vid kajläge 5. Dykning ingår i arbetet.

Sjöfarande ombedes passera med reducerad fart samt navigera med försiktighet i hamnområdet.

Kaj 5	59-43,36N	019-04,08E
-------	-----------	------------

Bsp Stockholm N 2022/s25, s62

Stockholms hamnar. Publ. 19 jul 2023

Mälaren och Södertälje kanal

* 17757

Sjökort: 111

Sverige. Mälaren och Södertälje kanal. Mälaren. Prästfjärden. Ridön.
Uppgrundning.

Inför	undervattensten	a)	59-20,380N	017-24,674E
Inför	utökad 3 m djupkurva vid	b)	59-20,392N	017-24,700E

Bsp Mälaren - Hjälmarén 2020/s27, s28

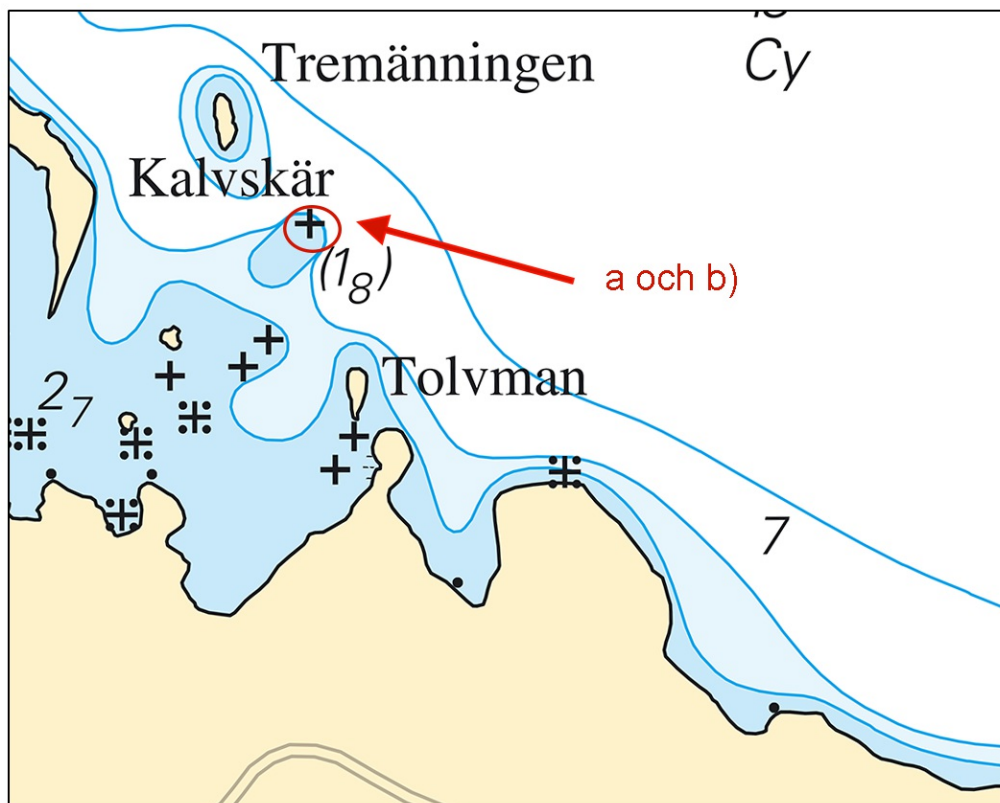

Sjöfartsverket. Publ. 19 jul 2023

Mellersta Östersjön

* 17751

Sjökort: 62, 71, 731

Sverige. Mellersta Östersjön. SV om Visby. Tofta skjutfält. Nya fyrar.

Inför	fyr VQ Y 35m 10M	a)	57-35,19N	018-10,62E	se sjökortsbild
Inför	fyr VQ Y 35m 10M	b)	57-30,90N	018-06,69E	

Bsp Ostkusten 2021/s07, Bsp Ostkusten 2023/s07

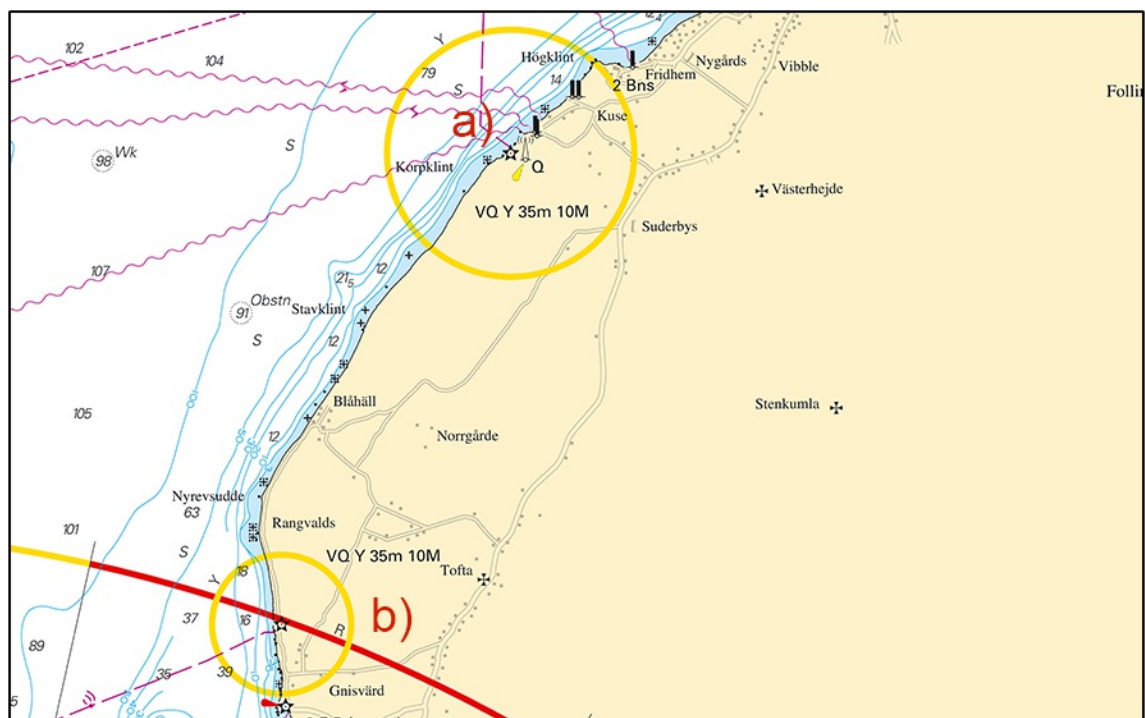

Nya fyrar vid Tofta skjutfält

Transportstyrelsen. Publ. 19 jul 2023

*** 17807 (T)****Sjökort: 62, 71, 731****Sverige. Mellersta Östersjön. Gotland. SV om Visby. Tofta. Skjutvarningar 1 - 2 augusti 2023.**

Under angivna tider pågår skjutning på skjutfältet vid Tofta skjutfält.

Riskområde är inom den skjutområdesgräns (R28) som visas i sjökortet. Området övervakas visuellt och eldförbud råder när fartyg passerar skjutområdet.

Upplysningar under pågående skjutning: tel. 010-829 57 17.

Under dygnets mörka timmar sker skjutning oftast med lys- och signalammunition.

Tofta skjutfält	57-35N	018-00E
-----------------	--------	---------

Datum Tid Riskavstånd från stranden

1 - 2 aug	0900 - 1600	1,7 M
-----------	-------------	-------

Visas ej i ENC.

Bsp Ostkusten 2021/s07, Bsp Ostkusten 2023/s07

Försvarsmakten. Publ. 19 jul 2023

Öresund

* 17697 (T)

Sjökort: 8141, 9211

Sverige. Öresund. Malmö. Nyhamnen. Avlyst område.

Tid: 4 aug kl 1000 - 5 aug kl 0200 och 5 aug kl 1000 - 6 aug kl 0200

Det i sjökortsbilden markerade området är avlyst för all fartygstrafik pga. övning under ovanstående tid.

Avlyst område ca position	55-36,87N	013-00,07E	Se sjökortsbild
---------------------------	-----------	------------	-----------------

Visas ej i ENC.

Bsp Sydkusten 2020/s38, s39, s45, s46

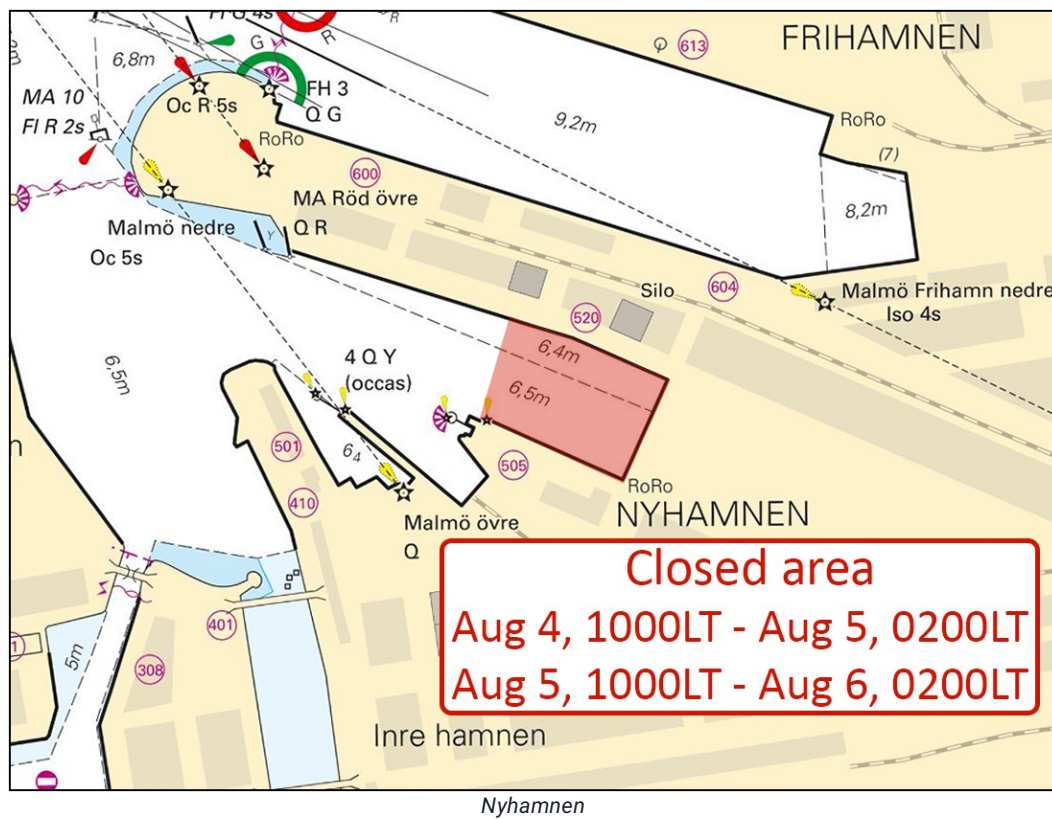

Skagerrak

* 17623

Sjökort: 932, 933

Sverige. Skagerrak. N om Stenungsund. Svanesund. Fyr Grötå Holme. Fyrsektorer.

Ändring av sektorer på fyr Grötå Holme enligt nedan.

Grötå Holme	58-09,490N	011-51,319E
-------------	------------	-------------

Bäringar (från sjön till fyren) Färg

16,0 -35,0	G
35,0 -47,5	W
47,5 -90,0	R
90,0 -170,0	G
170,0 -174,5	W
174,5 -179,0	R
179,5 -193,0	G
193,0 -16,0	Dk

Adm. Lol.vol. C0511-4

Bsp Västkusten N 2021/s39, BSP Västkusten N 2023/s39, Bsp Västkusten S 2021/s63, s65, Bsp Västkusten S 2023/s63, s65

Sjöfartsverket. Publ. 19 jul 2023

*** 17753****Sjökort: 933****Sverige. Skagerrak. V om Uddevalla. Kalvöfjord. Högholmen. Fyr Högholmen. Fyrsektorer.**

Ändring av sektorer på fyr Högholmen enligt nedan.

Högholmen	58-18,208N	011-41,273E
-----------	------------	-------------

Bäringar (från sjön till fyren)

42,0 -56,5	W
56,5 -100,0	R
100,0 -180,0	Dk
180,0 -230,2	G
230,2 -237,0	W
237,0 -324,0	R
324,0 -42,0	G

Adm. Lol vol. C0412-7

Bsp Västkusten N 2021/s17, s20, s21, BSP Västkusten N 2023/s17, s20, s21

Sjöfartsverket. Publ. 19 jul 2023

*** 17781****Sjökort: 933, 934****Sverige. Skagerrak. NV om Hunnebostrand. Täresund. Ny fartbegränsning.**

Inför	text '5 kn' och '1 Jun - 31 Aug'	a)	58-27,610N	011-17,430E
-------	----------------------------------	----	------------	-------------

Bsp Västkusten N 2021/s13, s14, s15, BSP Västkusten N 2023/s13, s14, s15

Länsstyrelsen i Västra Götaland. Publ. 19 jul 2023

*** 17782****Sjökort: 933, 9331****Sverige. Skagerrak. Smögen. Holländarberget. Ny fartbegränsning.**

Inför	text '5 kn 1 Jun-31 Aug'	a)	58-21,480N	011-12,905E
-------	--------------------------	----	------------	-------------

Bsp Västkusten N 2021/s26, BSP Västkusten N 2023/s26

Länsstyrelsen Västra Götaland. Publ. 19 jul 2023

*** 17792 (T)****Sjökort: 93****Sverige. Skagerrak. V om Grebbestad. Bottenundersökningar.**

Tid: 14 augusti - 17 september 2023.

Bottenundersökningar pågår i nedan angivet området. Undersökningarna genomförs av fartyg Søløven/OXQL2.

Arbetsområde inom a)-c)	a)	58-45,66N	010-35,62E
	b)	58-35,01N	010-37,61E
	c)	58-35,00N	010-16,45E

Visas ej i ENC.

Bsp Västkusten N 2021/s04, BSP Västkusten N 2023/s04

Zephyr. Publ. 19 jul 2023

*** 17812 (T)****Sjökort: 932****Sverige. Skagerrak. Orust. Tjörn. Stigfjorden. Flytande hinder. Fara för sjöfarande.**Notiser som utgår: [2023:944/17337\(T\)](#)

Flytande hinder från musselodling har rapporterats i området.

Sjöfarande ombedes iakttaga skärpt uppmärksamhet vid navigering i närheten av området.

Flytande hinder i ca position	58-03,75N	011-35,30E
-------------------------------	-----------	------------

Visas ej i ENC.

Bsp Västkusten N 2021/s23, s24, BSP Västkusten N 2023/s23, s24, Bsp Västkusten S 2021/s11, s12, Bsp Västkusten S 2023/s11, s12

Sjöfartsverket. Publ. 19 jul 2023