

Underrättelser för sjöfarande Sjöfartsverket



Underrättelser för sjöfarande Områdesindelning



Ufs-redaktionen
Sjöfartsverket
601 78 Norrköping

Tel: 0771 630 605
E-post: ufs@sjofartsverket.se

Ansvarig utgivare:
Affärsområdeschef Patrik Wiberg

TILLKÄNNAGIVANDEN

* 17790

Sjökort: 512

Sverige. Ej områdesbundet. Nytryck av sjökort. Ny edition av kort 512.

Följande sjökort utkom i nytt tryck under juni 2023:

Sjökort Edition

512	9.0 NEW EDITION
-----	-----------------

Ett sjökort utkommer i NEW EDITION när det innehåller viktiga förändringar som inte har kunnat beskrivas i Ufs på ett tillräckligt detaljerat sätt.

<https://ufs.sjofartsverket.se/Current/Products>

Sjöfartsverket, Norrköping. Publ. 05 jul 2023

UNDERRÄTTELSE

Områden utan notiser i detta häfte

Bottenviken
Norra Kvarken
Bottenhavet
Finska viken
Rigabukten
Mellersta Östersjön
Sydöstra Östersjön
Sydvästra Östersjön
Store- och Lillebaelt
Kattegatt
Skagerrak
Vänern och Trollhätte kanal
Övriga inlandsfarvatten
Ej områdesbundet

Ålands hav och Skärgårdshavet

* 17748

Sjökort: 536

**Sverige. Ålands hav och Skärgårdshavet. N om Grisslehamn. SO om Fogdö.
Undervattenssten.**

Inför	undervattenssten	60-07,77N	018-47,55E
-------	------------------	-----------	------------

Bsp Stockholm N 2022/s17, s19, s20

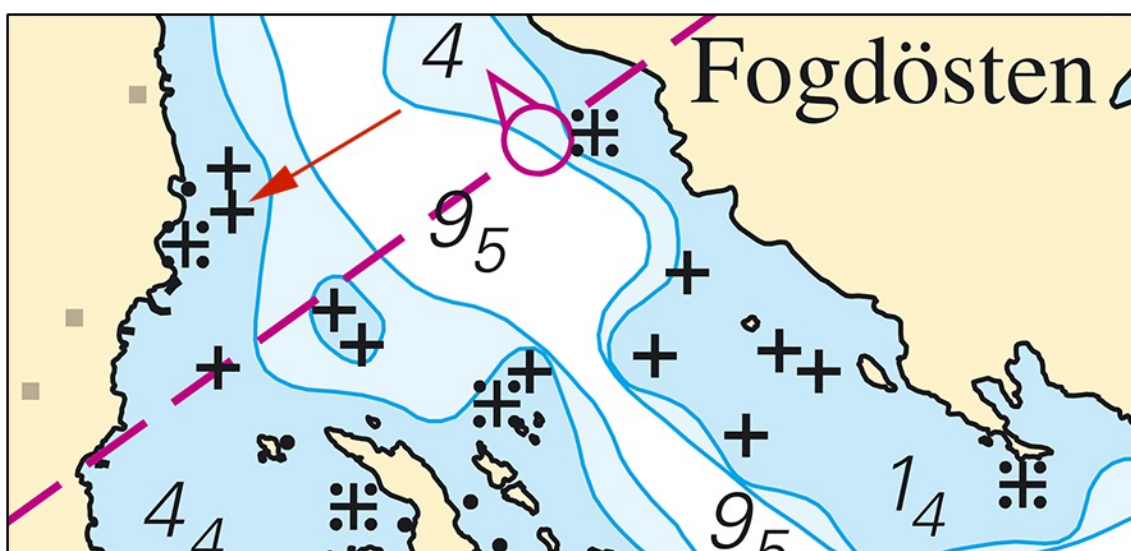

Undervattenssten vid Fogdö

Sjöfartsverket. Publ. 05 jul 2023

Norra Östersjön

* 17534 (T)

Sjökort: 621

Sverige. Norra Östersjön. Arkösund. Simma-springa-loppet Farleden. Avlysta vattenområden.

Enligt länsstyrelsebeslut får fartyg inte föras i de i sjökortet markerade områdena under nedanstående tidsperioder:

Område 1 och 2: 23 juli kl. 1205 - 1235

Område 3: 23 juli kl. 1320 - 1445

Förbudet gäller inte funktionärsbåtar, bevaknings- och säkerhetsbåtar för tävlingen eller räddningsresurser på räddningsuppdrag.

Område 1	1)	58-29,73N	016-56,42E	Hästösundet
Område 2	2)	58-29,81N	016-55,57E	Horsholmen (på bägge sidor)
Område 3	3)	58-30,74N	016-54,24E	Hällarna/Gränsösundet

Visas ej i ENC.

Bsp Ostkusten 2021/s32, s35, s37, s62, Bsp Ostkusten 2023/s32, s35, s37, s62

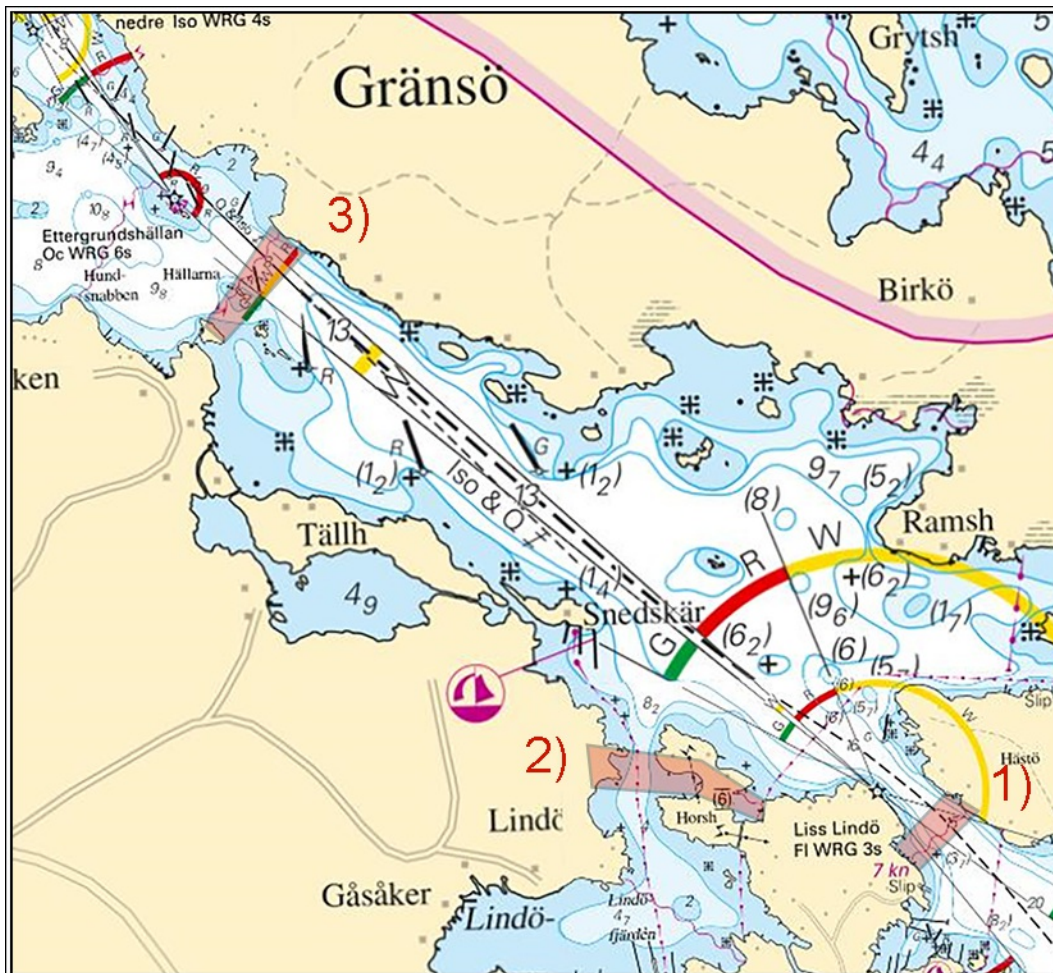

Bilden visar de avlysta områdena 1, 2 och 3

Länsstyrelsen Östergötlands län. Publ. 05 jul 2023

* 17694

Sjökort: 612

Sverige. Norra Östersjön. Stockholms skärgård. SV om Svartlöga. Djup.

Inför	djup 3	a)	59-33,48N	019-01,78E
Inför	3 m djupkurva så att position a) omsluts enligt sjökortsbild			
Inför	djup 4	b)	59-33,13N	019-02,24E
Ändra	6 m djupkurva så att position b) omsluts enligt sjökortsbild			
Inför	djup 3,1	c)	59-33,25N	019-00,17E
Ändra	6 m djupkurva så att position c) omsluts enligt sjökortsbild			
Inför	djup 4,7	d)	59-33,16N	018-59,04E
Inför	6 m djupkurva så att position d) omsluts enligt sjökortsbild			
Inför	djup 4,4	e)	59-32,72N	018-58,65E
Inför	6 m djupkurva så att position e) omsluts enligt sjökortsbild			
Inför	djup 3,6	f)	59-32,33N	018-58,90E
Inför	6 m djupkurva så att position f) omsluts enligt sjökortsbild			
Ändra	djup 5,6 till djup 2,7	g)	59-32,24N	018-58,64E
Inför	3 m djupkurva så att position g) omsluts enligt sjökortsbild			

Bsp Stockholm N 2022/s29, s31

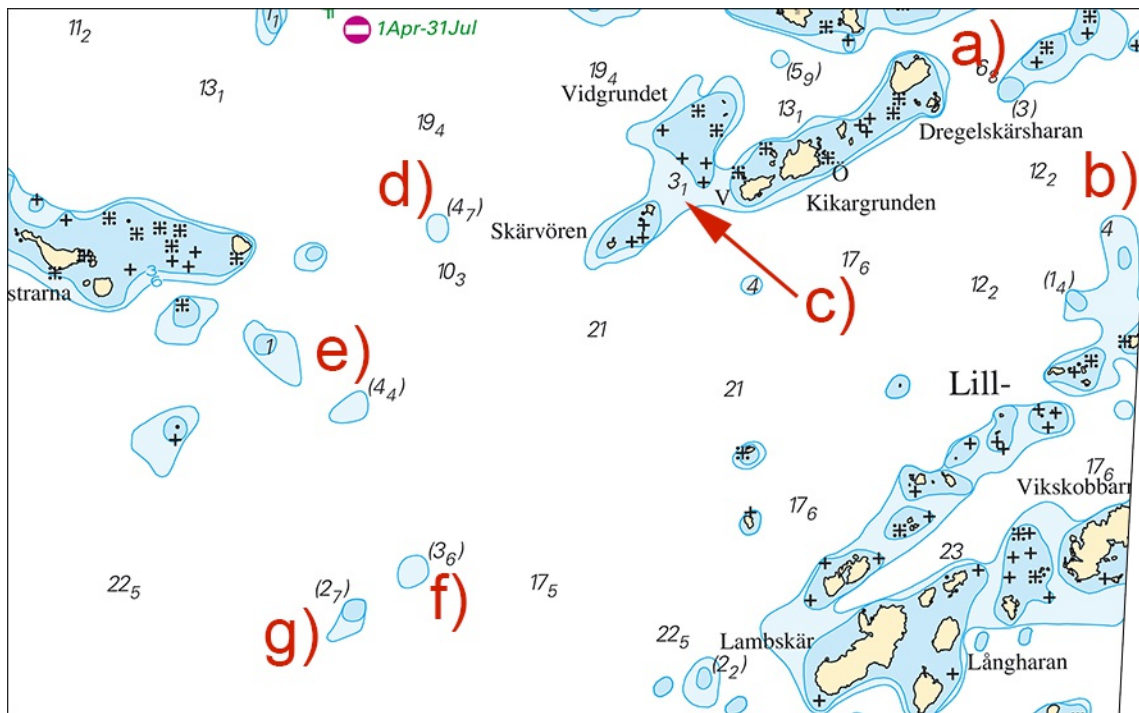

Nya djup SV om Svartlöga

* 17724

Sjökort: 6162

Sverige. Norra Östersjön. O om Nynäshamn. Mysingen. Rånö. Skutviken. Inför undervattensten.

Inför	undervattenssten	a)	58-55,539N	018-09,986E
-------	------------------	----	------------	-------------

BSP Stockholm S 2022/s13, s19

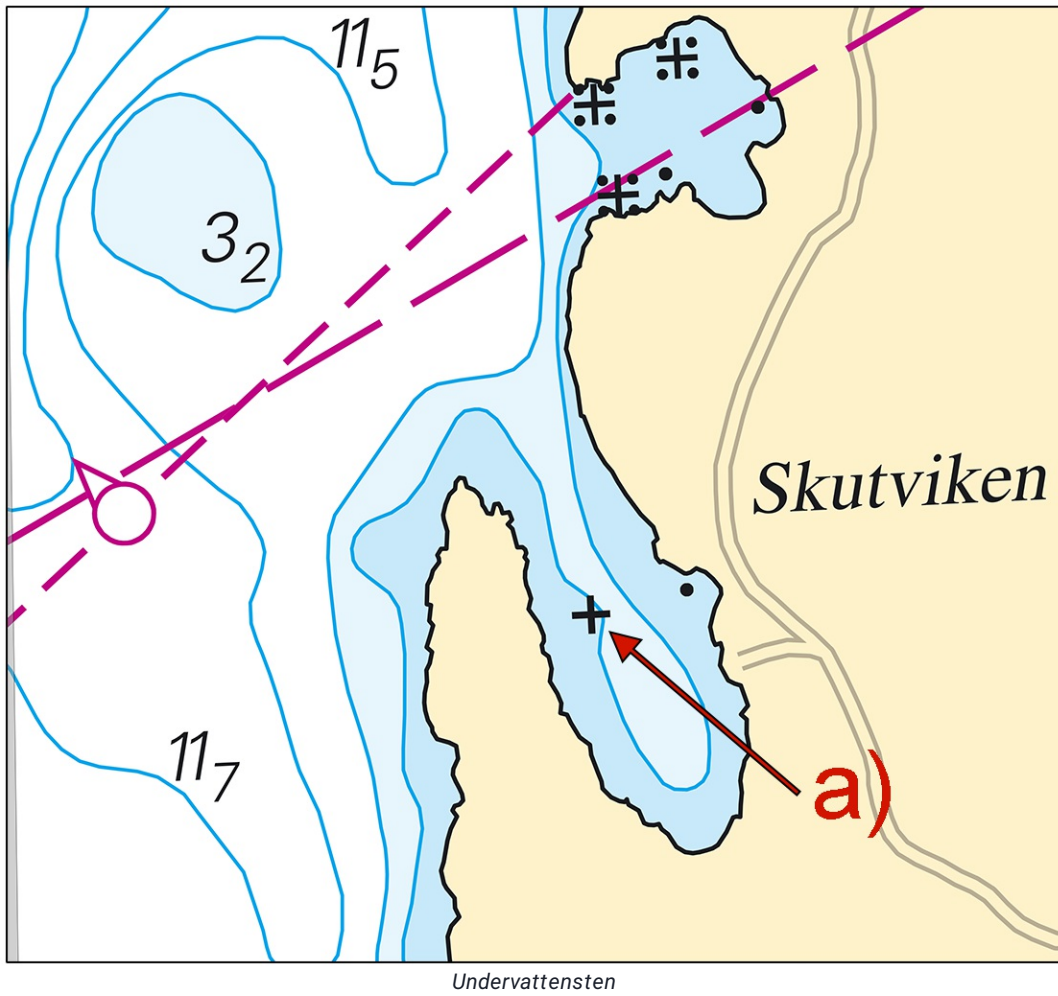

*** 17735****Sjökort: 621, 622****Sverige. Norra Östersjön. S om Arkö. Aspöjafjärden. Fyr Jungfrusalen. Fyrsektorer.**

Ändring av sektorer på fyr Jungfrusalen enligt nedan.

Jungfrusalen	58-26,60N	016-56,66E
--------------	-----------	------------

Bäringar (från sjön till fyren) Färg

014,0° - 023,0°	W
023,0° - 037,5°	R
037,5° - 199,0°	G
199,0° - 200,8°	W
200,8° - 353,0°	R
353,0° - 014,0°	G

Adm. LoL vol. C6873

Bsp Ostkusten 2021/s35, s37, s62, Bsp Ostkusten 2023/s35, s37, s62

Sjöfartsverket. Publ. 05 jul 2023

Mälaren och Södertälje kanal

*** 17783****Sjökort: 111****Sverige. Mälaren och Södertälje kanal. Stockholm. S om Kärsön. Arbeten avslutade.**

Notiser som utgår: [2023:969/17752\(T\)](#)

Rörlägningsarbetena söder om Kärsön är avslutade.

Arbetsområde, ungefärlig västlig punkt	59-18,9N	017-53,4E
Arbetsområde, ungefärlig östlig punkt	59-18,8N	017-54,8E

Bsp Mälaren - Hjälmarén 2020/s49

Sventab. Publ. 03 jul 2023

*** 17788 (T)****Sjökort: 6181****Sverige. Mälaren och Södertälje kanal. Södertälje. Södertälje kanal. Södra kanalbroarna. Ingen broöppning kvälls- och nattetid.**

På grund av underhållsarbete är broöppning ej möjlig mellan 10 juli kl 2200 - 11 juli kl 0500.

Södra kanalbroarna	59-11,09N	017-38,57E
--------------------	-----------	------------

Visas ej i ENC.

Bsp Mälaren - Hjälmaran 2020/s30, s31

Sjöfartsverket. Publ. 05 jul 2023

Södra Östersjön

* 17328

Sjökort: 839

Sverige. Södra Östersjön. Trelleborg. Hamnbassängen. Utmärkning.

Flytta	babordsprick 27 m NO till	a)	55-22,108N	013-09,087E
---------------	---------------------------	----	------------	-------------

Bsp Sydkusten 2020/s53

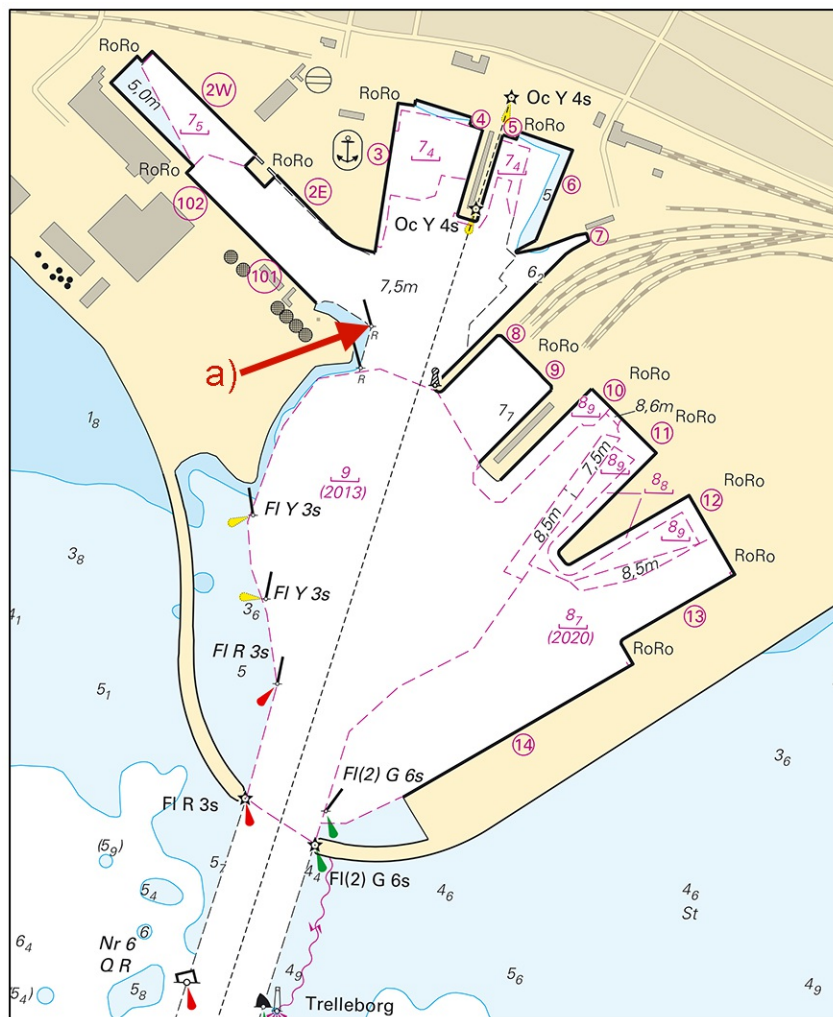

Flytta sjömärke till position i bild.

Transportstyrelsen. Publ. 04 jul 2023

* 17608 (T)

Sjökort: 742, 7421

Sverige. Södra Östersjön. Karlshamn. Swimrun. Avlysning.

Tid: 22 juli.

Avlysning enligt tabellen och bild nedan. Simsträckor över farleder är utmärkta. Säkerhetsbåtar lyssnar på VHF kanal 16.

Avlysning kl. 1100 - 1400 område a) - c)	a)	56-09,46N	014-58,89E
	b)	56-09,25N	014-58,0E
	c)	56-09,45N	014-57,01E
Avlysning kl. 1200 - 1700 område d)	d)	56-09,71N	014-51,91E

Visas ej i ENC.

Bsp Hanöbukten 2022/s20, s21, s47

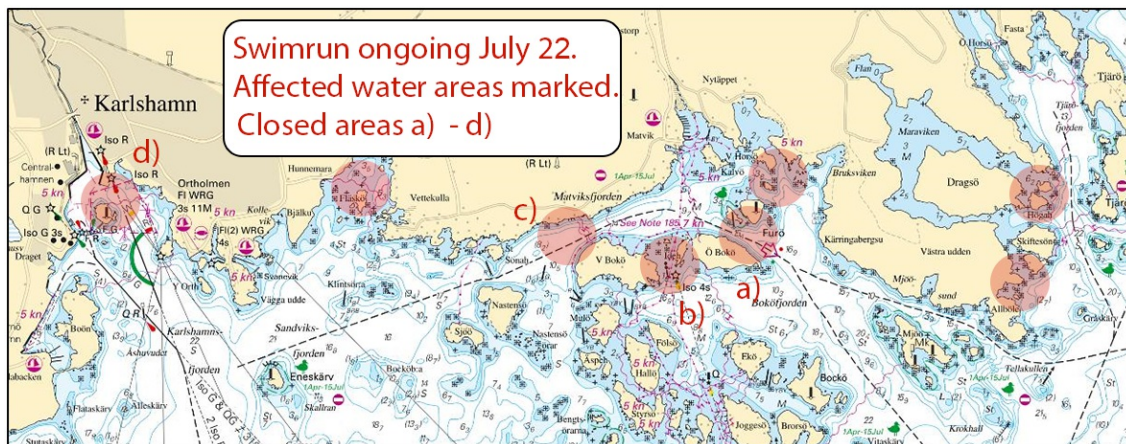

Karlshamn

*** 17787 (T)****Sjökort: 713****Sverige. Södra Östersjön. Kalmarsund. V om Degerhamn. Utgrunden.
Kabelupptagning.**

Tid: 17 juli - 23 juli

Kabelupptagning utförs av kabelfartyget C/S Pleijel/SMWY i markerat området under ovanstående tid.

a)	56-21,633N	016-24,408E
b)	56-21,237N	016-16,313E
c)	56-20,024N	016-17,057E

Visas ej i ENC

Bsp Hanöbukten 2022/s09

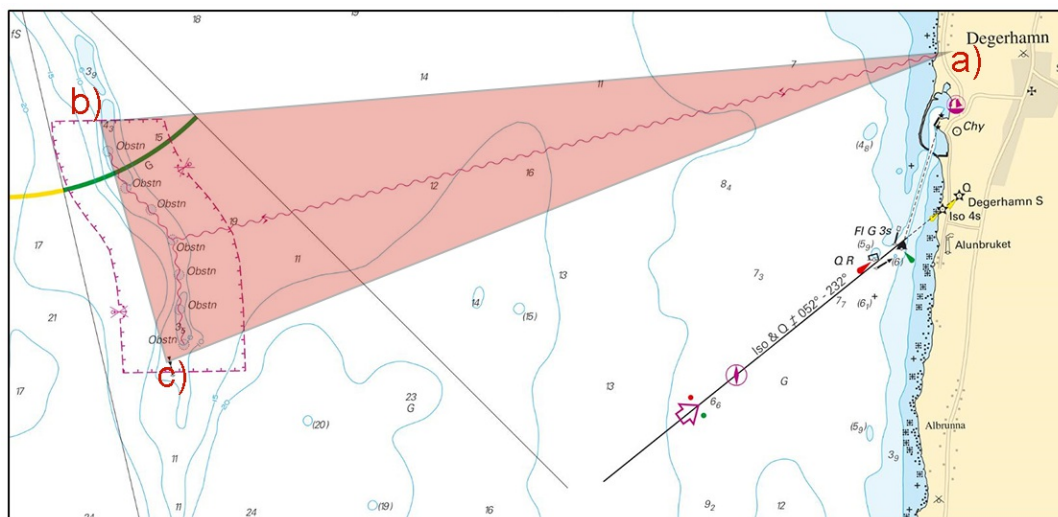

Område där kabelupptagning sker

Baltic Offshore. Publ. 05 jul 2023

Öresund

*** 17761**

Sjökort: 8141, 9211

Sverige. Öresund. Malmö. V om Turbinhamnen. Undervattenssten.

Inför	undervattenssten	55-36,574N	012-57,950E
--------------	------------------	------------	-------------

Bsp Sydkusten 2020/s38, s39, s46

Sjöfartsverket. Publ. 05 jul 2023