

Underrättelser för sjöfarande Sjöfartsverket



Underrättelser för sjöfarande Områdesindelning



Ufs-redaktionen
Sjöfartsverket
601 78 Norrköping

Tel: 0771 630 605
E-post: ufs@sjofartsverket.se

Ansvarig utgivare:
Affärsområdeschef Patrik Wiberg

Underrättelser för sjöfarande (Ufs) publiceras i ett häfte i PDF-format som i allmänhet utkommer varje vecka. Häftet är en sammanställning av de notiser som publiceras på Sjöfartsverkets webbplats: www.sjofartsverket.se/ufs. Ufs-notiser innehåller uppgifter om förändringar i sjökort och annan information av vikt för navigering i svenska farvatten.

Informationen om förändringar i utländska vatten är begränsad. Ufs ger inte tillräckligt detaljerade upplysningar för att användaren ska kunna hålla andra länders sjökort fullständigt uppdaterade.

Ologiska sidbrytningar kan ibland uppstå då häftet genereras automatiskt från en databas.

Tillkännagivanden - Generell information, t.ex. nytryck av sjökort och kungörelser av beslut från olika myndigheter.

Underrättelser - Sjökortsrättelser samt temporära och preliminära notiser gällande en specifik geografisk plats.

En (*) framför notisens nummer anger att notisen är utfärdad av svensk myndighet och gäller svenska farvatten.

Bokstaven **(P)** efter numret anger att notisen är av förberedande art. Notisen kommer senare att ersättas med en verkställighetsnotis.

Bokstaven **(T)** efter numret anger att informationen gäller tillfälligt och upphör när giltighetstiden är slut eller att notisen ersatts med ny information via en verkställighetsnotis eller en ny T-notis.

Informationen som publiceras i preliminära och temporära notiser utkommer i allmänhet även som uppdateringar till elektroniskt sjökort (ENC). Om de inte återfinns i ENC finns texten "Visas ej i ENC" i notisen.

Bärningar är rättvisande från 0° medurs till 360°. När uppgiften gäller fyrsken, anges bäring från sjön i riktning mot fyren.

Sjökortsbilder i Ufs-notiser är avsedda för att förtydliga och förenkla rättelsearbetet. De är inte avsedda att klippas ut och införas i sjökort. I allmänhet beskrivs och visas rättelsen i det sjökort som har störst skala.

Uppgiftslämnaren är ansvarig för sakinnehållet i Ufs-notiser. Mer information om Ufs återfinns i publikationen **Ufs A**.

Sjöfynd (*Lag 1918:163*)

All hantering gällande Sjöfynd hänvisas till Polismyndigheten. Sjöfynd publiceras på Sjöfartsverkets webbplats: www.sjofartsverket.se/ufs

Rapportera faror och fel

Vid iakttagelse av fel på utmärkning, släckta fyrar, drivande föremål eller annat som kan utgöra fara för sjöfarten ska Sweden Traffic snarast kontaktas:

Tel: 0771-63 06 85

VHF anrop: Sweden Traffic på lämplig trafikkanal.

E-post: swedentraffic@sjofartsverket.se

Berörda sjökort och notisnummer

Berörda sjökort	Notisnr
71	17743 (T)
74	17743 (T)
83	17743 (T)
111	17493
111	17734
414	17740 (T)
429	17726 (T)
536	17746 (T)
611	17660 (T)
613	17633
713	17743 (T)
714	17743 (T)
931	17696 (T)
932	17637
932	17696 (T)
933	17655
933	17681
934	17657
934	17681
1131	17700
1131	17744
1353	17741 (T)
5121	17726 (T)
6141	17704 (T)
6142	17704 (T)
6212	17733
9312	17722
9313	17722
9321	17696 (T)

TILLKÄNNAGIVANDEN

Inga Tillkännagivanden i detta häfte.

UNDERRÄTTELSE

Områden utan notiser i detta häfte

Bottenhavet
Finska viken
Rigabukten
Mellersta Östersjön
Sydöstra Östersjön
Sydvästra Östersjön
Öresund
Store- och Lillebaelt
Övriga inlandsfarvatten
Ej områdesbundet

Bottenviken

*** 17740 (T)**

Sjökort: 414

Sverige. Bottenviken. Luleå. Sörbrändöfjärden. Hinder. Specialprickar.

Tid: Tills vidare

Två hinder har upptäckts i positioner nedan. Utmärks med specialprickar.

Hinder utmärkt med specialprick	a)	65-26,852N	022-30,640E
Hinder utmärkt med specialprick	b)	65-25,929N	022-31,535E

Visas ej i ENC.

Bsp Bottenviken 2018/s24, s27, Bsp Bottenviken 2023/s24, s27

Sjöfartsverket. Publ. 13 jun 2023

Norra Kvarken

* 17726 (T)

Sjökort: 429, 5121

Sverige. Norra Kvarken. Umeå. Avlyst område. Tävling Aquabike.

Datum Tid

30 juni	0900 - 1600	Avlyst område A
1 juli	0900 - 1300	Avlyst område B - mellan broarna

Under angiven tid är angivna områden avlysta för all båttrafik. Förbudet gäller ej tävlande båtar, samt säkerhetsfartyg.

Avlyst område A mellan a) - d)	a)	63-49,471N	020-15,333E	
	b)	63-49,405N	020-15,269E	
	c)	63-49,247N	020-15,916E	
	d)	63-49,334N	020-15,978E	
Avlyst område B mellan broarna e) - f)	e)	63-49,448N	020-15,244E	västra bron (Kyrkbron)
	f)	63-49,261N	020-16,025E	östra bron (Tegsbron)

Visas ej i ENC.

Bsp Bottenhavet N 2019/s43



Avlysta områden

Ålands hav och Skärgårdshavet

*** 17746 (T)**

Sjökort: 536

Sverige. Ålands hav och Skärgårdshavet. Hargshamn. Arbeten. Utmärkning.

Tid: Till början av september 2023.

Arbeten med att uppföra en ny kaj pågår. Tre specialprickar har placerats i områdets ytterkant. Försiktig passage ombedes.

Kontakt: tel 0173-76 80 40.

Prickarnas position a) - c)	a)	60-10,114N	018-29,342E
	b)	60-10,120N	018-29,424E
	c)	60-10,087N	018-29,581E

Bsp Stockholm N 2022/s16, s61

Hargs Hamn AB. Publ. 14 jun 2023

Norra Östersjön

*** 17633**

Sjökort: 613

Sverige. Norra Östersjön. Svenska Högarna. Storön. Skrubban. Fast sjömärke.

Inför	fast sjömärke	59-26,747N	019-30,656E
--------------	---------------	------------	-------------

Bsp Stockholm N 2022/s36

Transportstyrelsen. Publ. 14 jun 2023

*** 17660 (T)****Sjökort: 611****Sverige. Norra Östersjön. Norrtälje. Ombyggnad av Norrtälje pir. Arbeten.**

Tid: 1 juli 2023 - 28 februari 2024.

Ombyggnad av piren i Norrtälje hamn. Siltgardin läggs ut för att förhindra grumling i vattnet under byggperioden.

Sjöfarande uppmanas att passera området med hänsyn och vara uppmärksamma på hinder i vattnet vid arbetsområdet.

Kontakt platschef: tfn 0790-72 81 84.

Arbetsområde Norrtälje hamn, ungefärlig mittpunkt	59-45,5N	018-43,1E
---	----------	-----------

Bsp Stockholm N 2022/s23, s62

NCC. Publ. 14 jun 2023

*** 17704 (T)****Sjökort: 6141, 6142****Sverige. Norra Östersjön. Stockholm. Saltsjön. Dykningar.**

Tid: 26 - 28 juni 2023 under kväll/natt 2000 - 0600.

Undervattensarbete med dykare assisterat av fartyget Sound Solution.

Fartyget (som är utrustad med AIS) kontaktas via VHF kanaler 16/73.

Arbetsområdet kommer tillfälligt att markeras av fyra gula bojar.

Passage sker norr om arbetsplatsen på säker avstånd och iakttagande av sänkt fart.

arbetsområde, ungefärligt mellan a) och b)	a)	59-18,92N	018-06,50E
	b)	59-19,00N	018-06,70E

Bsp Mälaren - Hjälmarén 2020/s52, BSP Stockholm M 2022/s06, s10

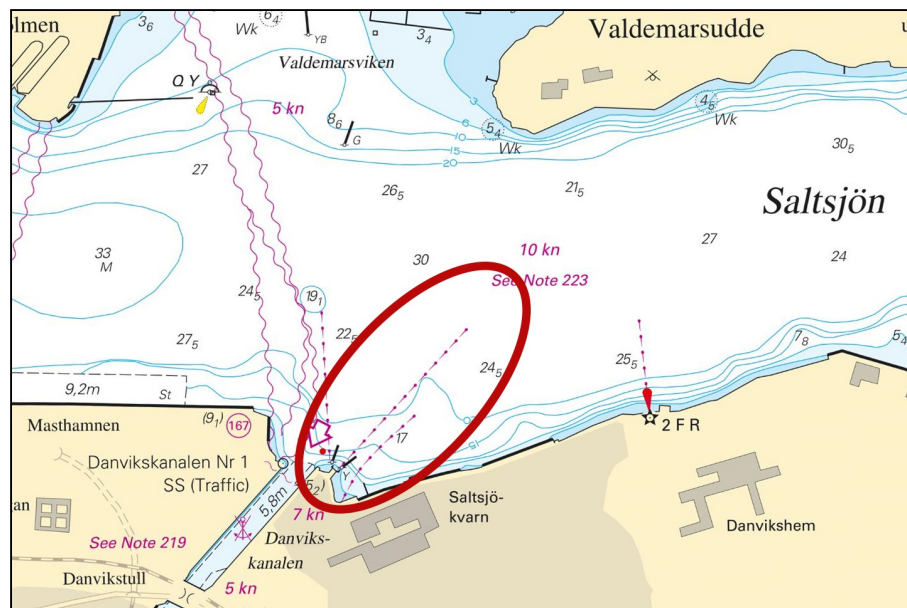

Dykarbete 26 - 28 juni 2023

Sventab. Publ. 14 jun 2023

*** 17733****Sjökort: 6212****Sverige. Norra Östersjön. Norrköping. Pampushamnen. Specialprickar flyttade.**

Stryk	specialprick	a)	58-37,456N	016-14,515E
Stryk	specialprick	b)	58-37,442N	016-14,501E
Inför	specialprick	c)	58-37,441N	016-14,482E
Inför	specialprick	d)	58-37,412N	016-14,582E

Bsp Ostkusten 2021/s58, s59, Bsp Ostkusten 2023/s58, s59

Transportstyrelsen. Publ. 14 jun 2023

Mälaren och Södertälje kanal

*** 17493****Sjökort: 111****Sverige. Mälaren och Södertälje kanal. Mälaren. S om Färingsö. Lullehovssundet. Utmärkning dras in. Undervattenssten.**

Ersätt	punktmärke med undervattenssten i position	59-18,29N	017-47,147E
---------------	--	-----------	-------------

Bsp Mälaren - Hjälmaren 2020/s49

Sjöfartsverket. Publ. 14 jun 2023

* 17700

Sjökort: 1131

Sverige. Mälaren och Södertälje kanal. Mälaren. SO om Skylgrund. Flötena. Hinder.

Inför	hinder med okänt djup	59-27,08N	016-12,29E
-------	-----------------------	-----------	------------

Bsp Mälaren - Hjälmarén 2020/s18

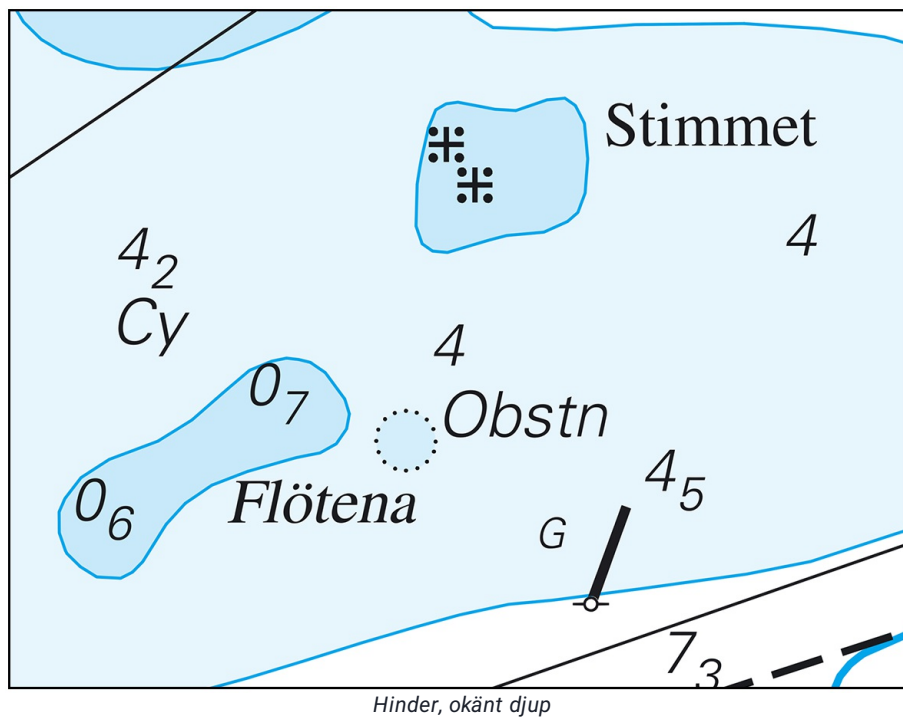

Sjöfartsverket. Publ. 14 jun 2023

* 17734

Sjökort: 111

Sverige. Mälaren och Södertälje kanal. SV om Ekerön. Långhällsudde. Bergholmarna. Vrak. Utmärkning.

Inför	sydkardinalprick med topptecken	59-17,13N	017-37,76E
-------	---------------------------------	-----------	------------

Bsp Mälaren - Hjälmarén 2020/s49

Sjöfartsverket. Publ. 14 jun 2023

*** 17744****Sjökort: 1131****Sverige. Mälaren och Södertälje kanal. Farleden till Köping. Muddrade ytor.
Djup.**

En sjömätning i farleden till Köping har medfört en ändring av djupinformationens redovisning. Uppdateringen finns tillgänglig som en uppdatering av ENC och visas i sin helhet i nästa tryck av berört sjökort

Stryk	muddrad yta 8m (2016) mellan a) och b)	a)	59-28,746N	016-04,33E
		b)	59-27,373N	016-07,383E
Inför	muddrad yta 8m (2022) mellan c) och d)	c)	59-28,736N	016-04,341E
		d)	59-28,583N	016-04,686E
Inför	muddrad yta 8m (2021) mellan d) och e)	e)	59-28,182N	016-05,561E
Inför	muddrad yta 8m (2022) mellan e) och f)	f)	59-27,817N	016-06,371E
Flytta	gräns på muddrad yta 8,4m (2021) 73 meter ost till	g)	59-27,307N	016-08,714E
Flytta	gräns på muddrad yta 8,4m (2021) 132 m ost till	h)	59-27,340N	016-09,121E
Inför	muddrad yta 8,4m (2022) mellan g) och h)	i)	59-27,326N	016-08,923E

Bsp Mälaren - Hjälmaren 2020/s17, s18

Sjöfartsverket. Publ. 14 jun 2023

Södra Östersjön

* 17743 (T)

Sjökort: 71, 713, 714, 74, 83

Sverige. Södra Östersjön. Öland. Bornholm. Arbeten. Sjökel. Juli 2023.

Tid: 1 -31 juli 2023

Arbeten med utläggning av sjökabel mellan Ölands södra udde och Bornholm.

Arbetsfartyg C/S Pleijel/SMWY.

Sjöfarande uppmanas hålla säkerhetsavstånd 0,5 M under arbetet.

Planerad rutt för kabelarbete 1) - 13)	1)	55-15,61N	014-48,95E	Landfäste Bornholm
	2)	55-16,62N	014-51,28E	
	3)	55-26,47N	015-08,05E	
	4)	55-30,47N	015-14,70E	
	5)	55-33,28N	015-22,51E	
	6)	55-37,65N	015-34,75E	
	7)	55-39,55N	015-39,90E	
	8)	55-57,83N	016-16,45E	
	9)	56-04,76N	016-30,36E	
	10)	56-12,95N	016-33,78E	
	11)	56-13,50N	016-33,50E	
	12)	56-14,46N	016-30,01E	
	13)	56-14,65N	016-28,82E	Landfäste Öland

Bsp Hanöbukten 2022/s05, s06, s07

C/S Pleijel. Publ. 14 jun 2023

Kattegatt

* 17696 (T)

Sjökort: 931, 932, 9321

Sverige. Kattegatt. Marstrand. Seglingstävling. GKSS Match Cup 2023. Avlyst område.

Tid: 4 - 9 juli, 2023, dagligen kl. 0900 - 1700.

I samband med seglingstävlingen "GKSS Match Cup 2023" är ett område syd om Marstrandsön avlyst för obehörig sjötrafik under ovanstående tid.

Det avlysta området avgränsas med gula bojar. Passage är möjlig mellan Kläverön och tävlingsområdet.

Tävlingsledningen samverkar med VTS Marstrand och passar VHF kanal 16.

Avlyst område inom positionerna a) - d)	a)	57-53,00N	011-33,65E
	b)	57-53,00N	011-35,21E
	c)	57-52,58N	011-34,40E
	d)	57-52,85N	011-35,23E

Visas ej i ENC.

Bsp Västkusten S 2021/s40, s42, s64, Bsp Västkusten S 2023/s40, s42, s64

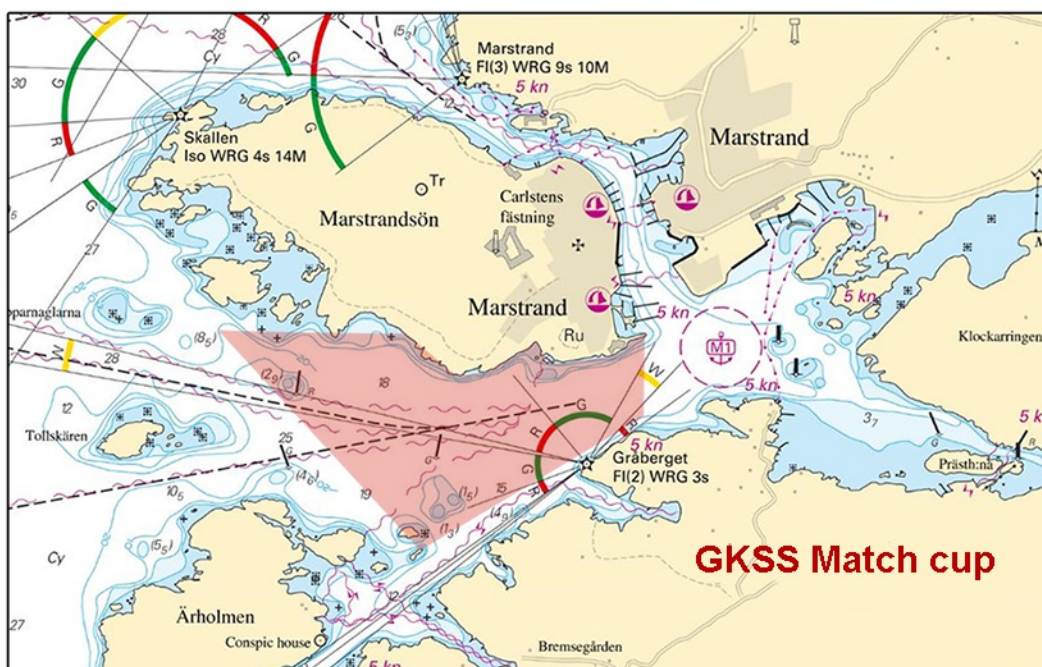

GKSS Match cup 2023. Marstrand.

*** 17722****Sjökort: 9312, 9313****Sverige. Kattegatt. Göteborg. Älvsborgshamnen. Ändring av utmärkning.**

Stryk	ensfyr	a)	57-41,390N	011-49,573E
Stryk	ensfyr	b)	57-41,382N	011-49,742E
Stryk	enslinje mellan a) och c)	c)	57-41,358N	011-50,274E
Stryk	babordsprick	d)	57-41,343N	011-50,070E
Stryk	babordsprick	e)	57-41,334N	011-50,231E
Stryk	babordslysboj "Nr 2"	f)	57-41,340N	011-50,342E
Flytta	babordslysboj "Nr 3" FI R 3s ca 40m V till position	g)	57-41,352N	011-50,120E

Adm LoL. C0583

Adm LoL. C0583-1

Bsp Västkusten S 2021/s46, s47, s56, Bsp Västkusten S 2023/s46, s47, s56

Transportstyrelsen. Publ. 14 jun 2023

Skagerrak

* 17637

Sjökort: 932

Sverige. Skagerrak. N om Stenungsund. Jordhammarholmar. Ankringsförbudsområde.

Inför	gräns för ankringsförbudsområde mellan a) - c)	a)	58-06,14N	011-48,63E
		b)	58-05,79N	011-48,95E
		c)	58-05,75N	011-49,85E

Bsp Västkusten N 2021/s25, s39, s40, s41, BSP Västkusten N 2023/s25, s39, s40, s41, Bsp Västkusten S 2021/s13, s63, s64, s65, Bsp Västkusten S 2023/s13, s63, s64, s65

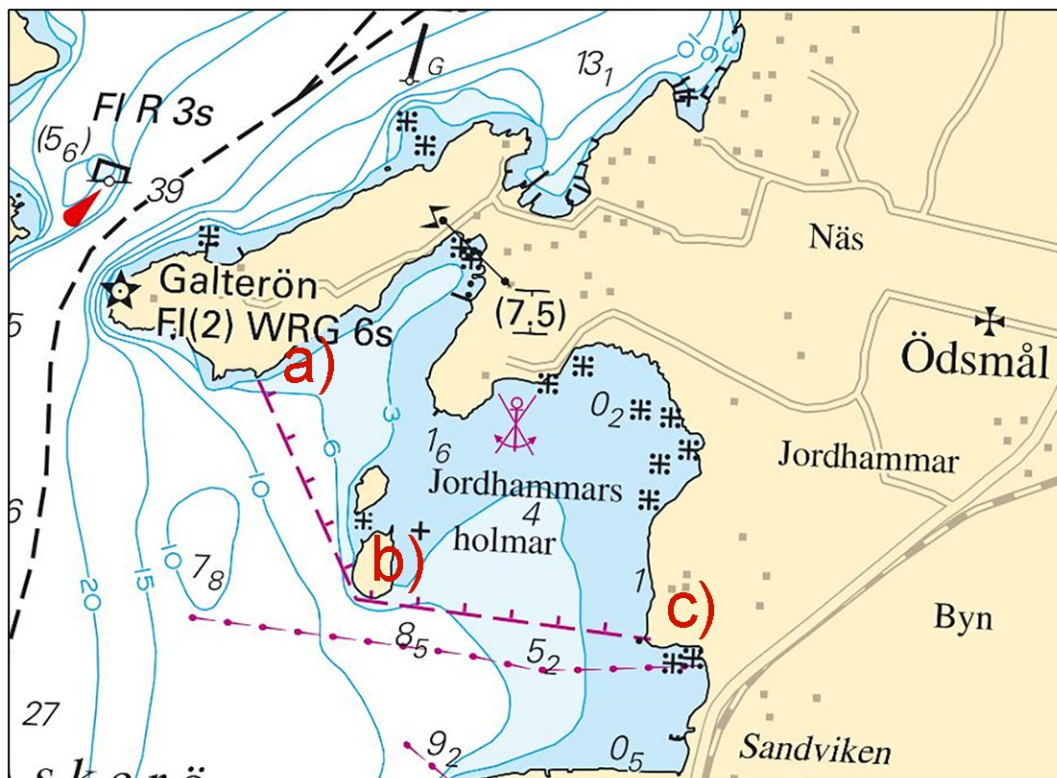

Nytt ankringsförbudsområde innanför a, b och c.

*** 17655****Sjökort: 933****Sverige. Skagerrak. SV om Uddevalla. Lilla Hasselön. Småholmarnas fyr.
Fyrsektorer.**

Ändring av sektorer på fyren Småholmarna enligt nedan.

Fyr "Småholmarna" FI WRG 3s	58-16,59N	011-48,27E
-----------------------------	-----------	------------

Bäringar (från sjön till fyren) Färg

010,0° - 160,0°	Dk
160,0° - 172,5°	R
172,5° - 182,5°	G
182,5° - 217,0°	W
217,0° - 292,0°	R
292,0° - 333,0°	G
333,0° - 335,8°	W
335,8° - 352,0°	R
352,0° - 010,0°	G

Adm LoL. C0417-2

Bsp Västkusten N 2021/s21, BSP Västkusten N 2023/s21

Sjöfartsverket. Publ. 14 jun 2023

* 17657

Sjökort: 934

Sverige. Skagerrak. Väderöarna. Utökad tillträdesförbud i säl- och fågelskyddsområden. Utökad tid för tillträdesförbud.

Utökad antal områden med tillträdesförbud gäller nu under längre tidsperiod vid Väderöarna. Se kartbild.

Ändra	text '1Apr-15Aug' till '1Mar-31Aug' vid a) - f)	a)	58-36,185N	011-03,842E	
		b)	58-35,090N	011-00,427E	
		c)	58-34,109N	011-02,049E	
		d)	58-33,860N	011-04,851E	
		e)	58-32,925N	011-01,081E	
		f)	58-31,675N	011-03,803E	
Inför	utökade områden	g)	58-32,821N	011-05,373E	vid Hamnerö - Rörskår - Ärholmen - Lyngö enligt bild

Bsp Västkusten N 2021/s12, BSP Västkusten N 2023/s12

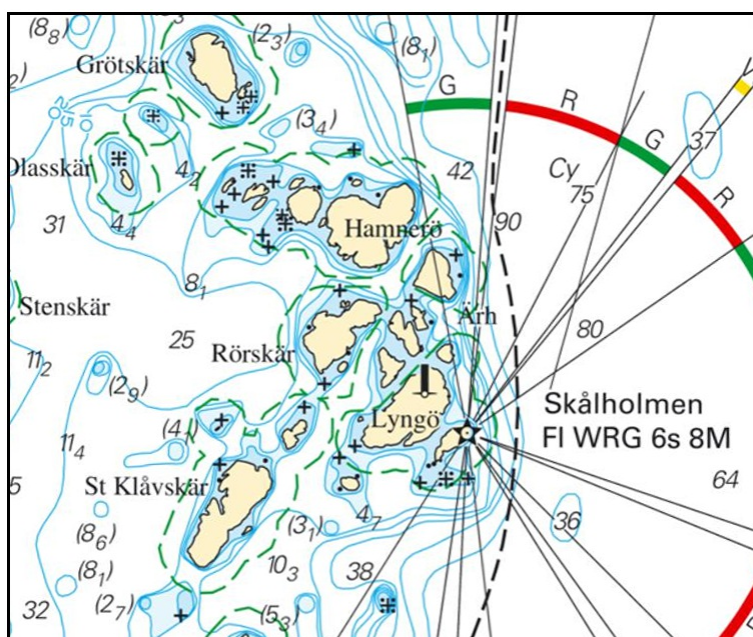

Utsnitt naturskyddsområden vid Väderöarna

*** 17681****Sjökort: 933, 934****Sverige. Skagerrak. Hunnebostrand. Fartbegränsning ändras till 5 knop.**

Ändra	3 kn till 5 kn	a)	58-26,584N	011-17,689E
-------	----------------	----	------------	-------------

Bsp Västkusten N 2021/s14, s15, BSP Västkusten N 2023/s14, s15

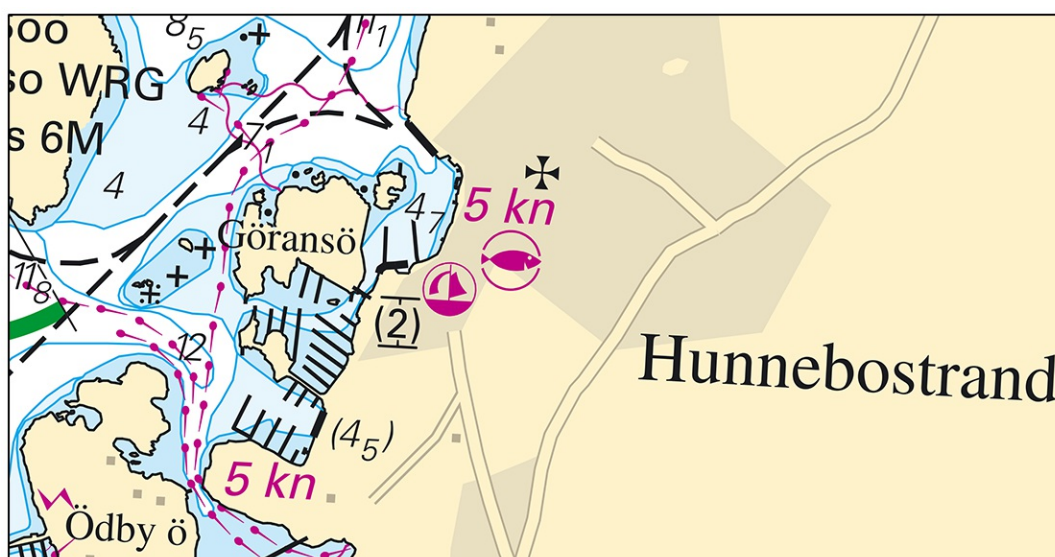

Ny fartbegränsning

Länsstyrelsen Västra Götalands län. Publ. 14 jun 2023

Vänern och Trollhätte kanal

*** 17741 (T)****Sjökort: 1353****Sverige. Vänern och Trollhätte kanal. Trollhättan. Järnvägsbron. Farledsavstängning. 18 - 19 juni 2023.**

Järnvägsbron	58-17,500N	012-17,520E
--------------	------------	-------------

Mellan den 18 juni 2110 till den 19 juni 0510 är farleden under Järnvägsbron i Trollhättan avlyst för all sjötrafik p.g.a. underhållsarbete.

Visas ej i ENC.

Trollhätte kanal - Dalslands kanal 2020/s21

Sjöfartsverket. Publ. 13 jun 2023