

Underrättelser för sjöfarande Sjöfartsverket



Underrättelser för sjöfarande Områdesindelning



Ufs-redaktionen
Sjöfartsverket
601 78 Norrköping

Tel: 0771 630 605
E-post: ufs@sjofartsverket.se

Ansvarig utgivare:
Affärsområdeschef Patrik Wiberg

Underrättelser för sjöfarande (Ufs) publiceras i ett häfte i PDF-format som i allmänhet utkommer varje vecka. Häftet är en sammanställning av de notiser som publiceras på Sjöfartsverkets webbplats: www.sjofartsverket.se/ufs Ufs-notiser innehåller uppgifter om förändringar i sjökort och annan information av vikt för navigering i svenska farvatten.

Informationen om förändringar i utländska vatten är begränsad. Ufs ger inte tillräckligt detaljerade upplysningar för att användaren ska kunna hålla andra länders sjökort fullständigt uppdaterade. Ologiska sidbrytningar kan ibland uppstå då häftet genereras automatiskt från en databas.

Tillkännagivanden - Generell information, t.ex. nytryck av sjökort och kungörelser av beslut från olika myndigheter.

Underrättelser - Sjökortsrättelser samt temporära och preliminära notiser gällande en specifik geografisk plats.

En (*) framför notisens nummer anger att notisen är utfärdad av svensk myndighet och gäller svenska farvatten.

Bokstaven (P) efter numret anger att notisen är av förberedande art. Notisen kommer senare att ersättas med en verkställighetsnotis.

Bokstaven (T) efter numret anger att informationen gäller tillfälligt och upphör när giltighetstiden är slut eller att notisen ersatts med ny information via en verkställighetsnotis eller en ny T-notis.

Informationen som publiceras i preliminära och temporära notiser utkommer i allmänhet även som uppdateringar till elektroniskt sjökort (ENC). Om de inte återfinns i ENC finns texten "Visas ej i ENC" i notisen.

Bäringar är rättvisande från 0° medurs till 360°. När uppgiften gäller fyrsken, anges bäring från sjön i riktning mot fyren.

Sjökortsbilder i Ufs-notiser är avsedda för att förtydliga och förenkla rättelsearbetet. De är inte avsedda att klippas ut och införas i sjökort. I allmänhet beskrivs och visas rättelsen i det sjökort som har störst skala.

Uppgiftslämnaren är ansvarig för sakinnehållet i Ufs-notiser. Mer information om Ufs återfinns i publikationen **Ufs A**.

Sjöfynd (Lag 1918:163)

All hantering gällande Sjöfynd hänvisas till Polismyndigheten. Sjöfynd publiceras på Sjöfartsverkets webbplats: www.sjofartsverket.se/ufs

Rapportera faror och fel

Vid iakttagelse av fel på utmärkning, släckta fyror, drivande föremål eller annat som kan utgöra fara för sjöfarten ska Sweden Traffic snarast kontaktas:

Tel: 0771-63 06 85

VHF anrop: Sweden Traffic på lämplig trafikkanal.

E-post: swedentraffic@sjofartsverket.se

Berörda sjökort och notisnummer

Berörda sjökort	Notisnr	Berörda sjökort	Notisnr
4	17645 (T)	5342	17610
4	17648	6141	17470 (T)
5	17648	6141	17644 (T)
7	17647	6142	17470 (T)
8	17647	6162	17603 (T)
10	17603 (T)	6163	17603 (T)
10	17638	9313	17530
41	17645 (T)		17607
42	17648		
61	17603 (T)		
62	17603 (T)		
74	17647		
83	17647		
113	17638		
113	17649		
414	17630 (T)		
415	17645 (T)		
421	17645 (T)		
429	17648		
512	17648		
524	17619		
524	17639 (T)		
534	17610		
536	17624		
616	17603 (T)		
839	17647		
925	17621 (T)		
931	17530		
933	17620		
934	17620		
1131	17651 (T)		
4101	17630 (T)		

TILLKÄNNAGIVANDEN

Inga Tillkännagivanden i detta häfte.

UNDERRÄTTELSE

Områden utan notiser i detta häfte

Finska viken
Rigabukten
Mellersta Östersjön
Sydöstra Östersjön
Sydvästra Östersjön
Öresund
Store- och Lillebaelt
Vänern och Trollhätte kanal
Övriga inlandsfarvatten
Ej områdesbundet

Bottenviken

* 17630 (T)

Sjökort: 4101, 414

Sverige. Bottenviken. Angöringen till Luleå hamn. Muddringsarbeten.

Tid: 22 - 28 maj

Muddringsarbeten pågår på flera platser under ovanstående tid och i de i sjökortbilden markerade områdena.

I samband med muddringen kommer sjömätning samt vattenprover genomföras med mindre enheter varvid en svallfri passage krävs.

Sjöfarande ombedes navigera med försiktighet vid passage av mudderverk och arbetsfartyg.

Kontakt: Arbetsfartyg lyssnar på VHF kanal 16, 14 och 11.

Område	1	65-32,56N	022-16,00E
Område	2	65-32,58N	022-16,63E
Område	3	65-31,50N	022-20,45E
Område	4	65-30,35N	022-21,93E
Område	5	65-23,26N	022-20,30E
Område	6	65-22,77N	022-20,10E

<https://www.sjofartsverket.se/sv/farledsprojekt/malmporten/>

Bsp Bottenviken 2018/s26, s27, s58, s60, s61, Bsp Bottenviken 2023/s26, s27, s58, s60, s61

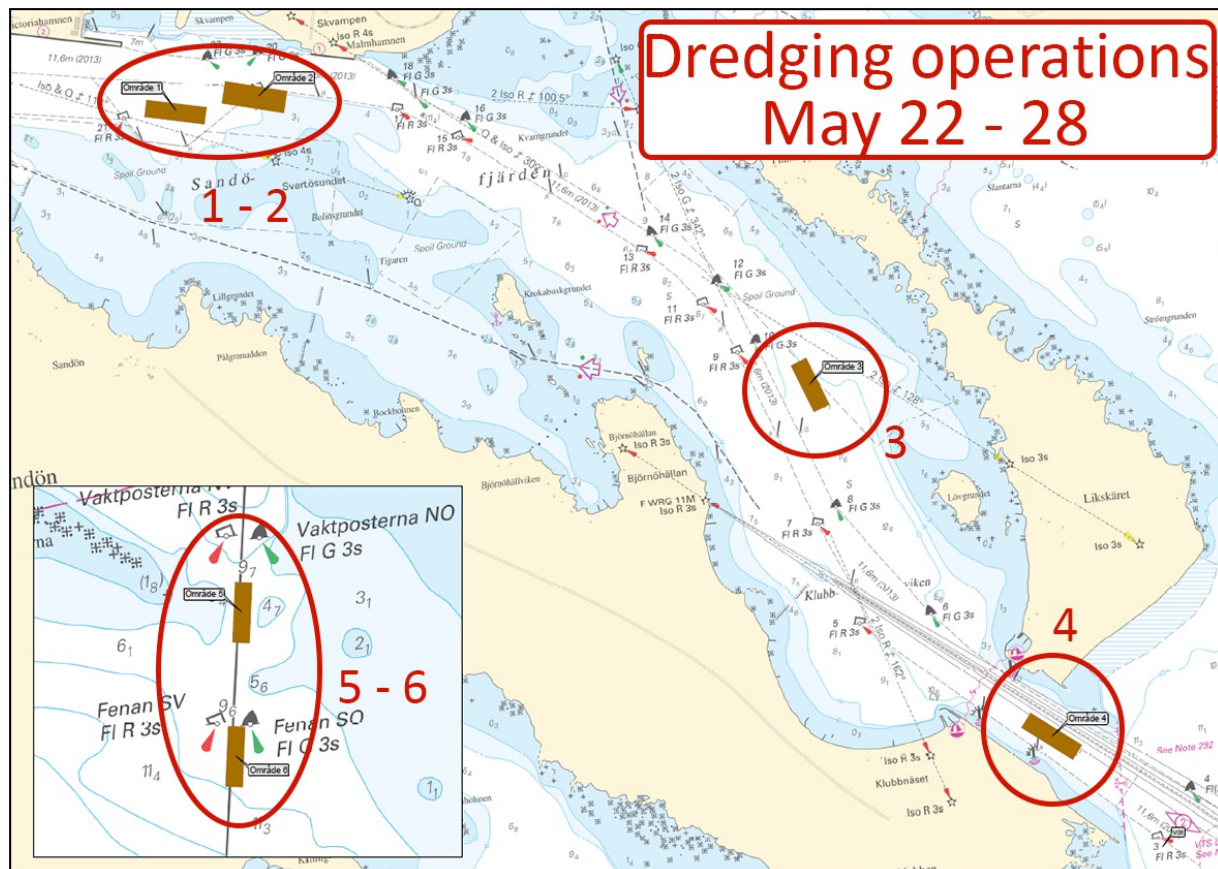

Luleå. Muddringsarbeten

*** 17645 (T)****Sjökort: 4, 41, 415, 421****Sverige. Bottenviken. O om Byske. Tåme. Skjutvarning. 16 - 27 maj 2023.**

Position: Ca	64-55N	021-30E	Tåme riskområde
--------------	--------	---------	-----------------

Skarpskjutning pågår på Tåme skjutfält vid de tider som anges i tabellen nedan. Vid dessa tider är det i sjökorten markerade riskområdet "R 58" avlyst ut till angivet avstånd från stranden.

Ytterligare upplysningar lämnas på VHF kanal 16, anrop Tåme skjutfält, eller tel. 0921-348 405 (säkerhetscentralen).

Datum	Tid	Riskavstånd från stranden
16 - 17 maj	0830 - 1930	9,5 M
18 - 21 maj	0830 - 1530	9,5 M
22 maj	0830 - 1930	9,5 M
23 maj	0830 - 1530	9,5 M
27 maj	0930 - 1630	2,7 M

Visas ej i ENC.

Bsp Bottenviken 2018/s37, s38, s39, s40, s41, s42, s44, Bsp Bottenviken 2023/s37, s38, s39, s40, s41, s42, s44

Försvarmakten. Publ. 10 maj 2023

Norra Kvarken*** 17648****Sjökort: 4, 42, 429, 5, 512****Sverige. Norra Kvarken. TSS och dubbelriktade rutter "In Norra Kvarken". Tillfällig indragning avslutad.**

Notiser som utgår: [2023:949/17422\(T\)](#)

Trafiksepareringen och de dubbelriktade rutterna i Norra Kvarken som var tillfälligt indragna med anledning av vinterförhållanden är nu åter i kraft.

Södra inloppet	a)	63-25,3N	020-34,8E
Norra inloppet	b)	63-35,1N	021-03,7E

Bsp Bottenhavet N 2019/s07, s34, s35

Transportstyrelsen. Publ. 08 maj 2023

Bottenhavet*** 17610****Sjökort: 534, 5342****Sverige. Bottenhavet. NO om Gävle. Eskön. Harkskärsfjärden. Naturresevat. Restriktioner.**

Inför	text "Power-driven vessels prohibited" i pos a) - c)	a)	60-46,49N	017-17,04E
		b)	60-47,18N	017-17,38E
		c)	60-47,28N	017-18,18E
Inför	text "5 kn" i pos d) och e)	d)	60-47,07N	017-17,87E
		e)	60-46,78N	017-17,55E
Inför	gränser enligt sjökortsbild			

Bsp Bottenhavet S 2019/s26, s28, s38, Bsp Bottenhavet S 2023/s26, s28, s38

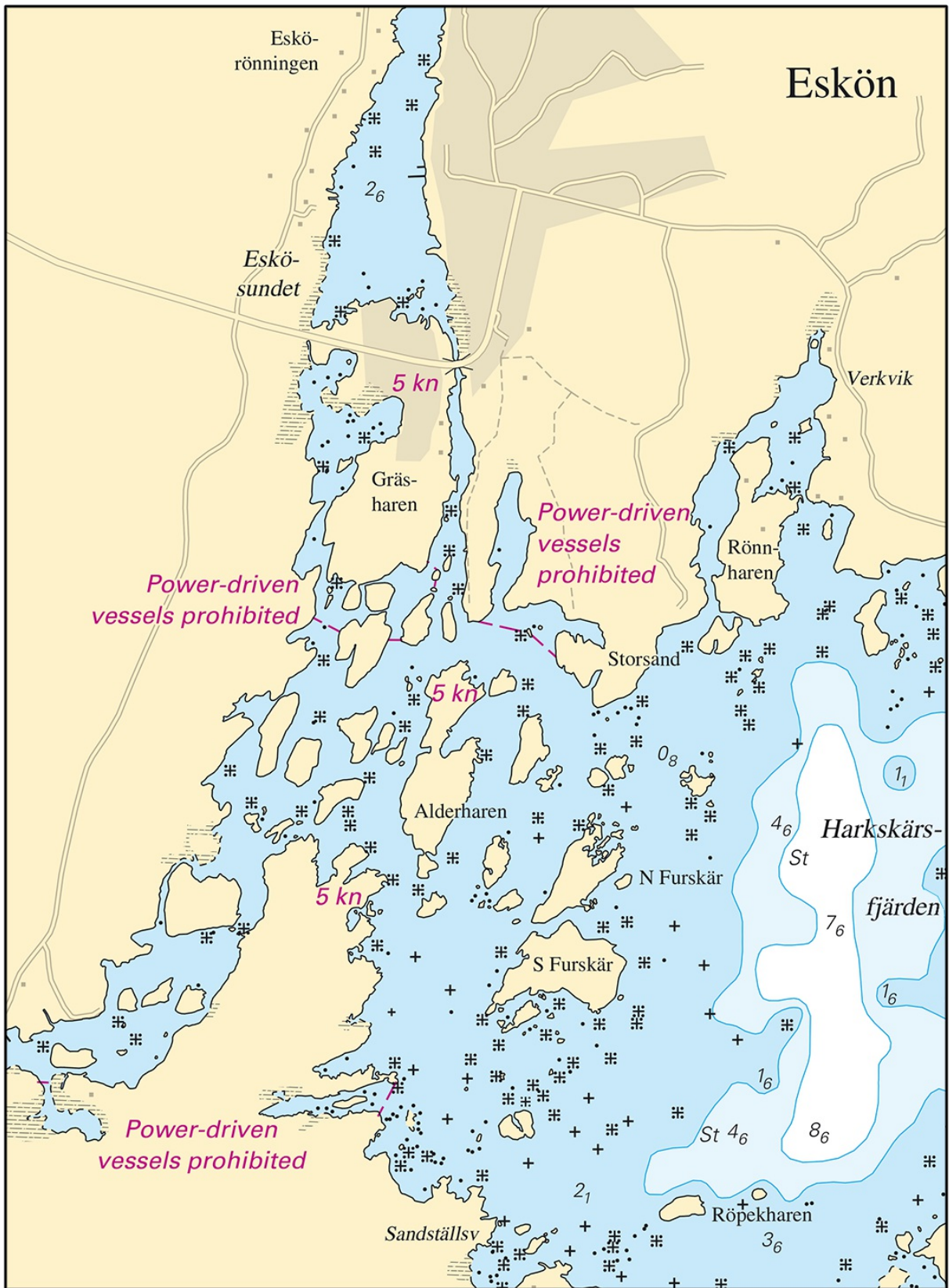

Eskön. Naturreservat

*** 17619****Sjökort: 524****Sverige. Bottenhavet. Sundsvall. Ortviken. Utmärkning tas bort.**

Stryk	babordslysprick	a)	62-23,804N	017-21,504E
Stryk	babordslysprick	b)	62-23,735N	017-21,230E
Stryk	babordslysprick	c)	62-23,656N	017-21,210E

Bsp Bottenhavet N 2019/s48, Bsp Bottenhavet S 2019/s46, Bsp Bottenhavet S 2023/s46

Transportstyrelsen. Publ. 10 maj 2023

*** 17639 (T)****Sjökort: 524****Sverige. Bottenhavet. Sundsvall. Draget. Sundsvallsbukten. Geotekniska undersökningar.**

Tid: 22 - 28 maj, 2023

Geotekniska undersökningar pågår i farleden i inloppet till Sundsvall.

Sjöfarande uppmanas att passera området med hänsyn och respektera arbetsfartygets signaler.

Arbetsområde a) - b)	a)	62-22,34N	017-23,18E
	b)	62-19,20N	017-32,48E

Visas ej i ENC.

Bsp Bottenhavet N 2019/s08, Bsp Bottenhavet S 2019/s08, s10, Bsp Bottenhavet S 2023/s08, s10

Sjöfartsverket. Publ. 09 maj 2023

Norra Östersjön

*** 17470 (T)**

Sjökort: 6141, 6142

Sverige. Norra Östersjön. Stockholm. Lilla Värtan. Lidingöbroarna. Arbeten.

Notiser som utgår: [2023:950/17403\(T\)](#)

Tid: till och med den 1 november 2023.

Under angiven period pågår arbeten vid Lidingöbroarna. Farleden är öppen för trafik, men stråket för passage kan komma att ändras. Sjöfarande uppmanas att följa aktuell skyltning på platsen.

Lidingöbroarna, mittpunkt	59-21,66N	018-06,61E
---------------------------	-----------	------------

BSP Stockholm M 2022/s09, s10, s12

Implenia Sverige AB. Publ. 10 maj 2023

*** 17603 (T)**

Sjökort: 10, 61, 616, 6162, 6163, 62

Sverige. Norra Östersjön. O om Utö. Skjutvarning. 22 - 23 maj 2023.

Position: Ca	58-54N	018-20E	Utö skjutområde
--------------	--------	---------	-----------------

Under angivna tider pågår skarpskjutning på Utö skjutfält varvid riskområdet O om Utö är avlyst ut till det avstånd som anges i tabellen.

Under dygnets mörka timmar sker skjutning oftast med lys- och signalammunition.

Skjutning genomförs med laser. Sjöfarande ska EJ använda kikare/optiska instrument mot fältet.

Upplysningar under pågående skjutning lämnas på VHF kanal 16, anrop Utö skjutfält, eller tel. 08-501 570 45. Information om kommande skjutningar, tel: 010-823 18 23, Muskö Sjöcentral.

Datum	Tid	Riskavstånd från stranden
22 maj	1100 - 1700	3,8 M
23 maj	0900 - 1600	3,8 M

Visas ej i ENC.

Bsp Mälaren - Hjälmaran 2020/s07, Bsp Ostkusten 2021/s05, Bsp Ostkusten 2023/s05, BSP Stockholm S 2022/s04, s05, s13, s17, s18, s19, s34, s35, s37

Försvarsmakten. Publ. 10 maj 2023

Mälaren och Södertälje kanal

* 17638

Sjökort: 10, 113

Sverige. Mälaren och Södertälje kanal. S om Västerås. Fulleröfjärden. Ridöfjärden. Farledsstreck. Utmärkning.

Utmärkning och farledsstreckning söder om Västerås har anpassats efter sjömätning och muddring i samband med Mälärprojektet.

Djupförändringar i farleder redovisas i sin helhet i nästa tryck av berört sjökort.

Uppdateringen finns tillgänglig som en uppdatering av ENC.

För mer information om Mälärprojektet: www.sjofartsverket.se/sv/farledsprojekt/malarprojektet/

För mer information om när nytryck av sjökort planeras: <https://ufs.sjofartsverket.se/current/products>

Stryk	babordsprick	a)	59-32,29N	016-34,56E
Inför	babordslysboj Q R	b)	59-32,23N	016-35,03E
Inför	farledsstreck c) - f)	c)	59-31,93N	016-37,42E
		d)	59-32,02N	016-36,42E
		e)	59-32,33N	016-34,87E
		f)	59-32,78N	016-34,41E
Stryk	farledsstreck f) - g)	g)	59-31,82N	016-36,55E

Bsp Mälaren - Hjälmaran 2020/s05, s21

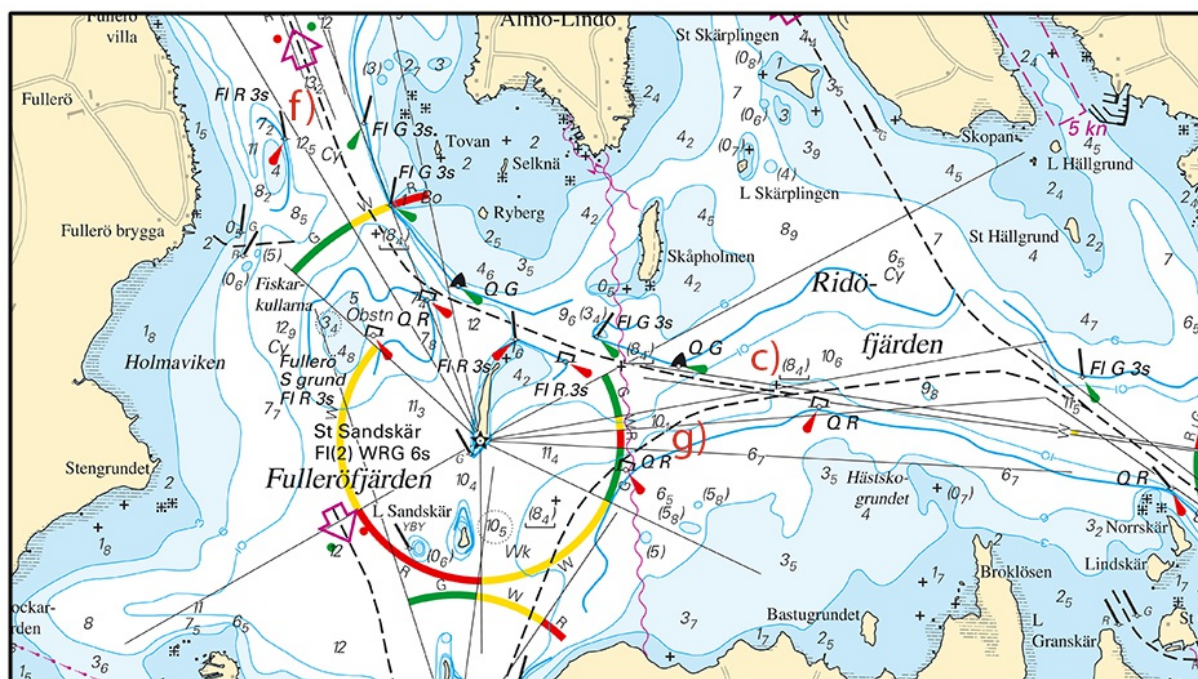

S om Västerås. Fulleröfjärden. Ridöfjärden

*** 17644 (T)****Sjökort: 6141****Sverige. Mälaren och Södertälje kanal. Stockholm. Västerbron. Riddarfjärden. Borrningar.**Notiser som utgår: [2023:952/17435\(T\)](#)

Tid: T.o.m. 31 maj 2023 // mån - tors kl. 0700 - 1900

Borrningar på ett flertal positioner pågår i det markerade området i bifogad sjökortsbild. Svallfri passage anmodas.

Deltagande enheter bogserbåt 'TRITON/SFE-2748' och stödbenspråm 'KING LOUIE/SBIE'.

Kontakt: VHF kanal 16. Enheter är utrustade med AIS.

Arbetsområde, mittposition	59-19,6N	018-01,8E
----------------------------	----------	-----------

Bsp Mälaren - Hjälmaran 2020/s51

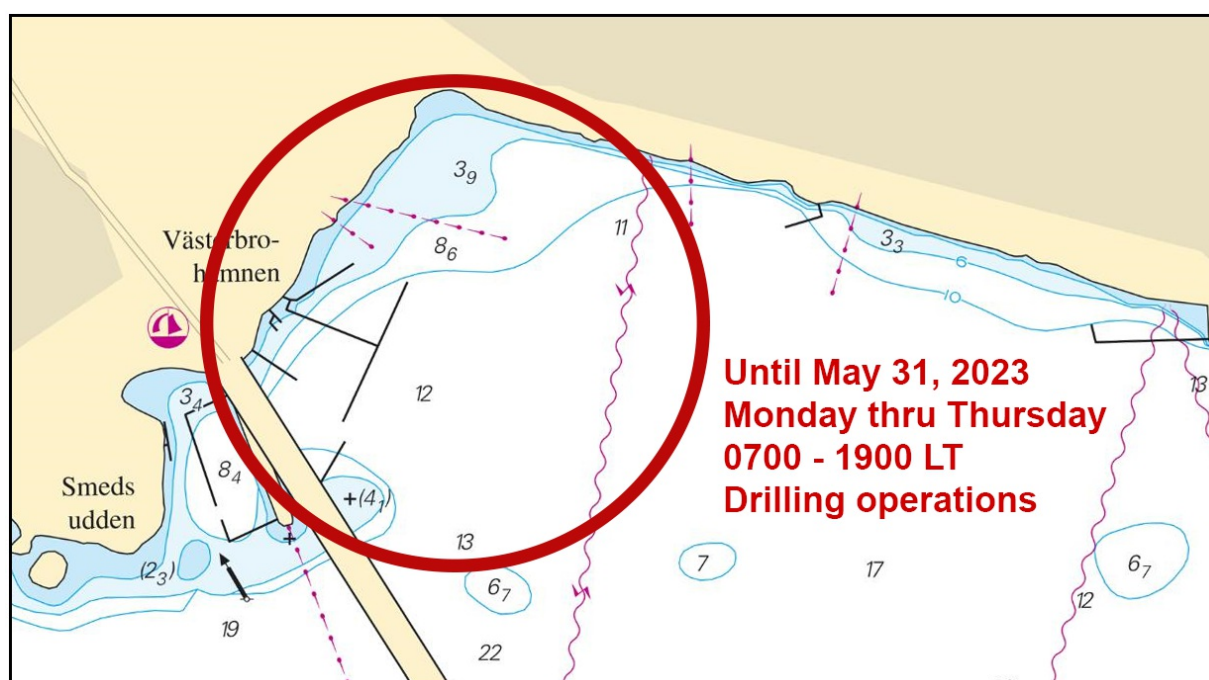

Område där borrningar sker

Peab Anläggning AB. Publ. 09 maj 2023

*** 17649****Sjökort: 113****Sverige. Mälaren och Södertälje kanal. Västerås. Förändringar av enslinjer och utmärkning. Rättning.**Notiser som utgår: [2023:961/17557](#)

Föregående notis 17557 rättas med tilläggen på punkt 22 och 23.

Ändra	sydkardinalprick till specialprick	1	59-35,750N	016-32,163E	
Ändra	sydkardinalprick till specialprick	2	59-35,823N	016-32,651E	
Inför	sydkardinalprick	3	59-35,657N	016-33,061E	
Ändra	babordsprick till babordslysboj FI R 3s och flytta till	4	59-35,532N	016-31,810E	
Stryk	babordslysboj FI R 3s	5	59-35,542N	016-31,681E	
Stryk	babordslysboj Q R	6	59-35,510N	016-31,555E	
Inför	babordslysboj FI R 3s	7	59-35,504N	016-31,591E	
Stryk	babordsprick	8	59-35,449N	016-31,442E	
Inför	babordslysprick FI R 3s	9	59-35,413N	016-31,428E	
Stryk	babordsprick	10	59-35,374N	016-31,319E	
Stryk	babordsprick	11	59-35,270N	016-31,303E	
Inför	babordslysprick FI R 3s	12	59-35,294N	016-31,440E	
Inför	babordsprick	13	59-35,238N	016-31,366E	
Flytta	ensfyr F R övre till	14	59-35,142N	016-30,945E	och ändra karaktär till Iso R 2s
Flytta	ensfyr F R nedre till	15	59-35,163N	016-30,983E	och ändra karaktär till Q R samt flytta enslinje enligt bild
Flytta	fast sjömärke till	16	59-35,210N	016-31,245E	
Ändra	karaktär på ensfyr från F G till Q G	17	59-35,600N	016-31,530E	
Ändra	karaktär på ensfyr från Q WRG till Iso WRG 2s	18	59-35,598N	016-31,488E	
Ändra	karaktär på ensfyrrar från 2 F R till Iso R 2s och Q R	19	59-35,561N	016-31,440E	
		20	59-35,556N	016-31,512E	
Ändra	karaktär från Q G till FI G 3s	21	59-36,053N	016-33,177E	
Ändra	fast sjömärke till ensfyr Iso R 2s	22	59-35,100N	016-31,302E	
Ändra	fast sjömärke till ensfyr Q R	23	59-35,163N	016-31,309E	

Bsp Mälaren - Hjälmarén 2020/s20, s21, s58

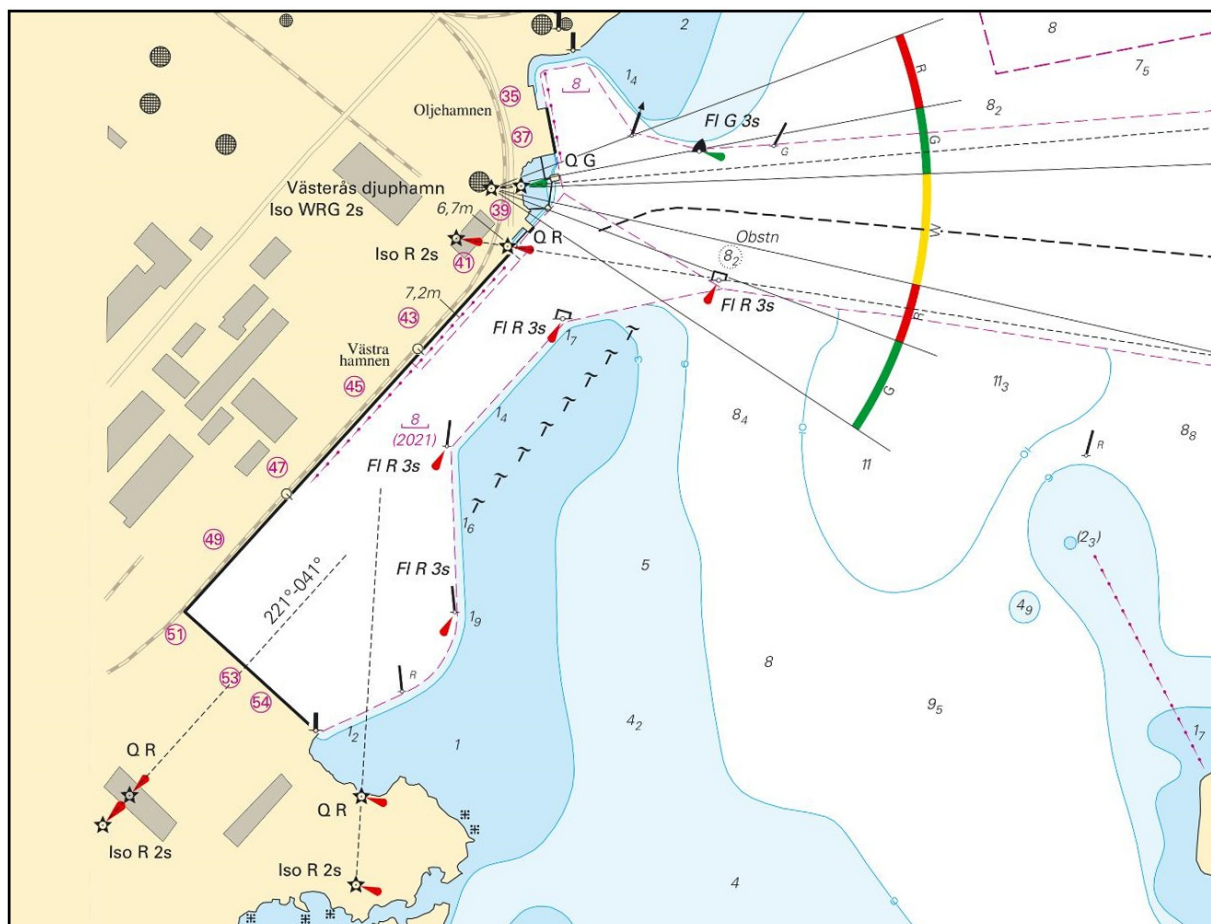

Utdrag över området vid Västerås djuphamn

Loxia Group. Publ. 08 maj 2023

*** 17651 (T)****Sjökort: 1131****Sverige. Mälaren och Södertälje kanal. Köpings hamn. Arbeten. Dykinspektioner.**

Tid: 22 maj - 2 juni, 2023

Inspektion av kajer i Köping. Dykare i vattnet förekommer.

Platser för inspektioner

Kaj 40 - 45	a)	59-30,03N	016-01,51E
Kaj 20	b)	59-29,99N	016-01,87E
Kaj 30 - 31	c)	59-29,60N	016-02,72E

Visas ej i ENC.

Bsp Mälaren - Hjälmaran 2020/s16, s17

Loxia. Publ. 10 maj 2023

Södra Östersjön

* 17647

Sjökort: 7, 74, 8, 83, 839

Sverige. Södra Östersjön. S om Ystad. V om TSS Bornholmsgat. Bottenundersökningar avslutade.

Notiser som utgår: [2023:960/17577\(T\)](#)

Bottenundersökningarna i ett område cirka 20 M söder om Ystad är avslutade.

Undersökningsområde, ungefärlig mittpunkt	55-06N	013-45E
---	--------	---------

Visas ej i ENC.

Bsp Sydkusten 2020/s26, s27

OX2. Publ. 08 maj 2023

Kattegatt

* 17530

Sjökort: 931, 9313

Sverige. Kattegatt. Göteborg. S om Vinga. Trubaduren. Ankringsområden förändras. Namngivna ankringsplatser införs.

Notiser som utgår: [2023:952/17473\(P\)](#)

Ankringsområden A, B och C utanför Göteborg förändras och numrerade ankringsplatser införs.

Observera området med ankringsförbud som sträcker sig en bit in i ankringsområde A. Detta gäller fortfarande.

För mer information, kontakta VTS Göteborg VHF kanal 13, alternativt tel: 0771-630660.

Ändra	ankringsområde "A" till positioner 1) - 5)	1)	57-32,719N	011-35,745E
		2)	57-32,719N	011-32,430E
		3)	57-34,710N	011-32,430E
		4)	57-34,935N	011-33,780E
		5)	57-34,120N	011-35,745E
Inför	namngiven ankringsplats "A1"	6)	57-34,450N	011-33,200E
Inför	namngiven ankringsplats "A2"	7)	57-34,040N	011-35,000E
Inför	namngiven ankringsplats "A3"	8)	57-33,750N	011-33,200E
Inför	namngiven ankringsplats "A4"	9)	57-33,050N	011-35,000E
Inför	namngiven ankringsplats "A5"	10)	57-33,050N	011-33,200E

Ändra	ankringsområde "B" till positioner 11) - 14)	11)	57-32,220N	011-38,553E
		12)	57-32,220N	011-40,475E
		13)	57-34,176N	011-41,237E
		14)	57-34,176N	011-39,325E
Inför	namngiven ankringsplats "B1"	15)	57-33,932N	011-40,657E
Inför	namngiven ankringsplats "B2"	16)	57-33,932N	011-39,733E
Inför	namngiven ankringsplats "B3"	17)	57-33,447N	011-40,466E
Inför	namngiven ankringsplats "B4"	18)	57-33,447N	011-39,543E
Inför	namngiven ankringsplats "B5"	19)	57-32,960N	011-40,276E
Inför	namngiven ankringsplats "B6"	20)	57-32,960N	011-39,351E
Inför	namngiven ankringsplats "B7"	21)	57-32,470N	011-40,088E
Inför	namngiven ankringsplats "B8"	22)	57-32,470N	011-39,160E

Ändra	ankringsområde "C" till positioner 23) - 26)	23)	57-36,280N	011-40,160E
		24)	57-36,475N	011-42,149E
		25)	57-34,176N	011-41,237E
		26)	57-34,176N	011-39,325E
Inför	namngiven ankringsplats "C1"	27)	57-36,176N	011-41,538E
Inför	namngiven ankringsplats "C2"	28)	57-36,106N	011-40,894E
Inför	namngiven ankringsplats "C3"	29)	57-35,835N	011-41,406E
Inför	namngiven ankringsplats "C4"	30)	57-35,835N	011-40,472E
Inför	namngiven ankringsplats "C5"	31)	57-35,495N	011-41,268E
Inför	namngiven ankringsplats "C6"	32)	57-35,495N	011-40,341E
Inför	namngiven ankringsplats "C7"	33)	57-35,154N	011-41,131E
Inför	namngiven ankringsplats "C8"	34)	57-35,154N	011-40,207E
Inför	namngiven ankringsplats "C9"	35)	57-34,814N	011-40,999E
Inför	namngiven ankringsplats "C10"	36)	57-34,814N	011-40,076E
Inför	namngiven ankringsplats "C11"	37)	57-34,425N	011-40,849E
Inför	namngiven ankringsplats "C12"	38)	57-34,425N	011-39,923E

Bsp Västkusten S 2021/s18, s48, s49, Bsp Västkusten S 2023/s18, s48, s49

*** 17607****Sverige. Kattegatt. Göteborg. Donsö Svartskär. Tjörn. St Dyrön. Fyrkaraktärer.**

Ändra	karaktär för fyren "Donsö Svartskär" till FI(2) WRG 6s	a)	57-35,16N	011-43,34E
Ändra	karaktär för fyren "S Meholmen" till FI(2) WRG 6s	b)	57-55,33N	011-37,43E
Ändra	karaktär för fyren "Åstol" till LFI WRG 8s	c)	57-55,25N	011-35,12E

Bsp Västkusten N 2021/s05, BSP Västkusten N 2023/s05, Bsp Västkusten S 2021/s05, s07, Bsp Västkusten S 2023/s05, s07

Sjöfartsverket. Publ. 10 maj 2023

*** 17621 (T)****Sjökort: 925****Sverige. Kattegatt. N om Varberg. Båtafjorden. Ringhals. Djup.**

Tid: Tills vidare

Mindre djup än vad som idag redovisas i sjökortet har hittats i samband med en sjömätning.

Rapporterat djup 5,4 m	57-14,661N	012-06,037E
------------------------	------------	-------------

Bsp Västkusten S 2021/s23, Bsp Västkusten S 2023/s23

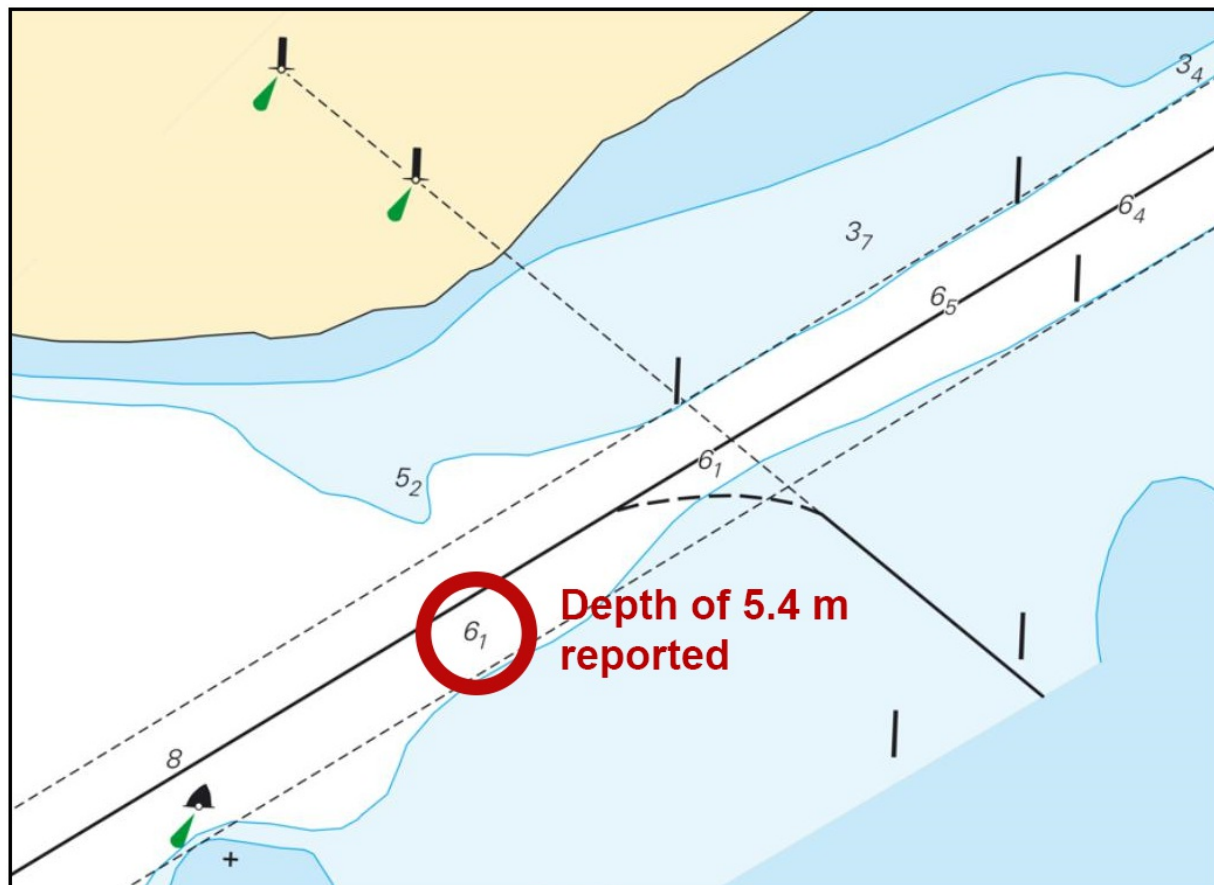

Farled till Ringhals

Sjöfartsverket. Publ. 08 maj 2023

Skagerrak

* 17620

Sjökort: 933, 934

Sverige. Skagerrak. SV om Bovallstrand. Aspholmen. Utmärkning vid marin odling.

Inför	specialmärke	a)	58-28,022N	011-17,558E
Inför	specialmärke	b)	58-28,004N	011-17,542E
Inför	specialmärke	c)	58-28,038N	011-17,772E
Inför	specialmärke	d)	58-28,055N	011-17,770E

Bsp Västkusten N 2021/s13, s14, s15, BSP Västkusten N 2023/s13, s14, s15

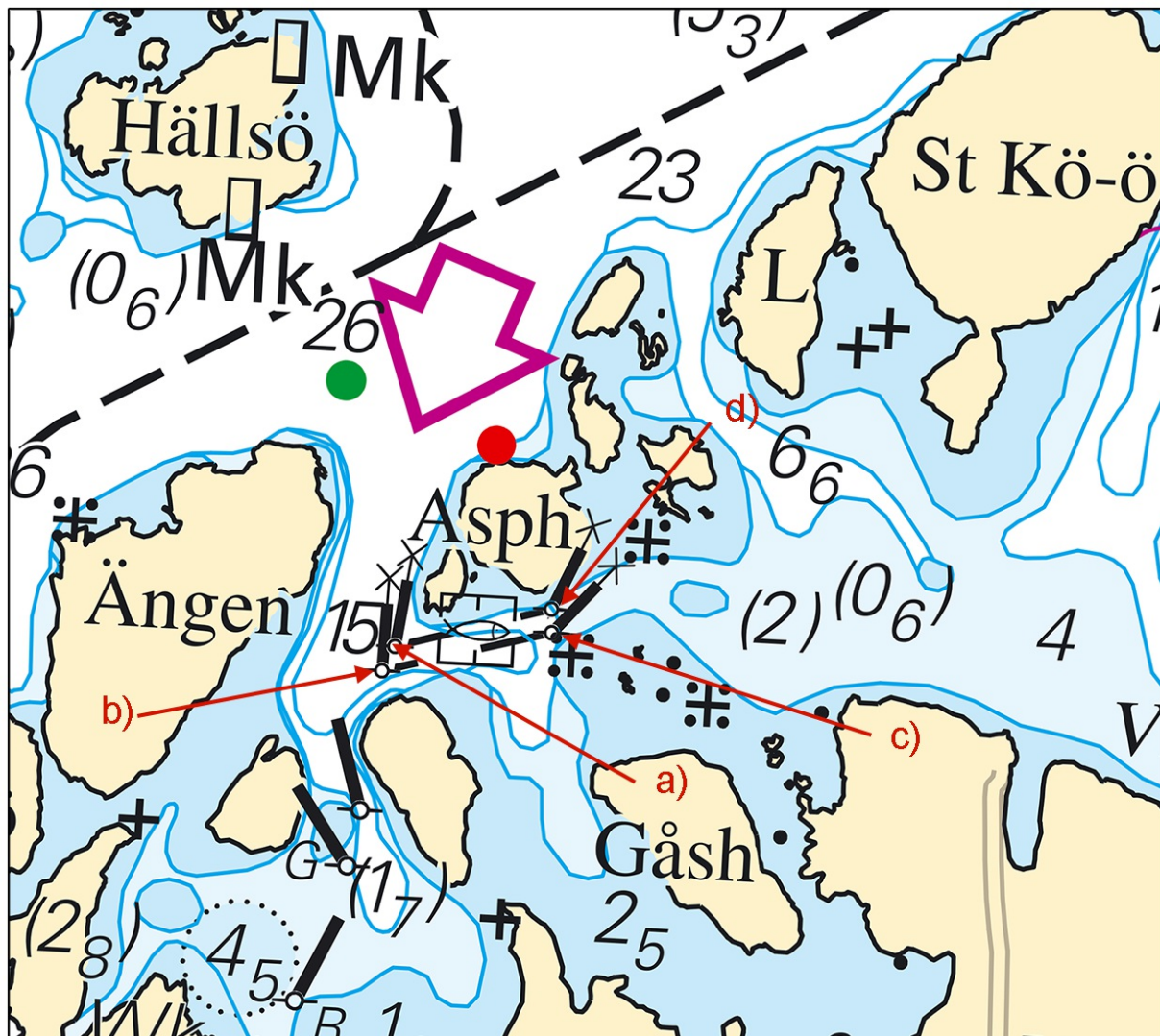

Specialmärken

Transportstyrelsen. Publ. 10 maj 2023