

Underrättelser för sjöfarande Sjöfartsverket



Underrättelser för sjöfarande Områdesindelning



Ufs-redaktionen
Sjöfartsverket
601 78 Norrköping

Tel: 0771 630 605
E-post: ufs@sjofartsverket.se

Ansvarig utgivare:
Affärsområdeschef Patrik Wiberg

TILLKÄNNAGIVANDEN

Inga Tillkännagivanden i detta häfte.

UNDERRÄTTELSE

Områden utan notiser i detta häfte

Bottenviken
Norra Kvarken
Bottenhavet
Ålands hav och Skärgårdshavet
Finska viken
Rigabukten
Mellersta Östersjön
Sydöstra Östersjön
Sydvästra Östersjön
Öresund
Store- och Lillebaelt
Skagerrak
Vänern och Trollhätte kanal
Övriga inlandsfarvatten
Ej områdesbundet

Norra Östersjön

* 17525

Sjökort: 612, 6143, 615

Sverige. Norra Östersjön. O om Stockholm. Möja. Inför fast sjömärke med fyrljus.

Inför	fast sjömärke med fyrljus	59-26,102N	018-55,853E
Inför	karaktär FI Y 4s (occas)		

BSP Stockholm M 2022/s19, s55, Bsp Stockholm N 2022/s34, s40, s45, s62

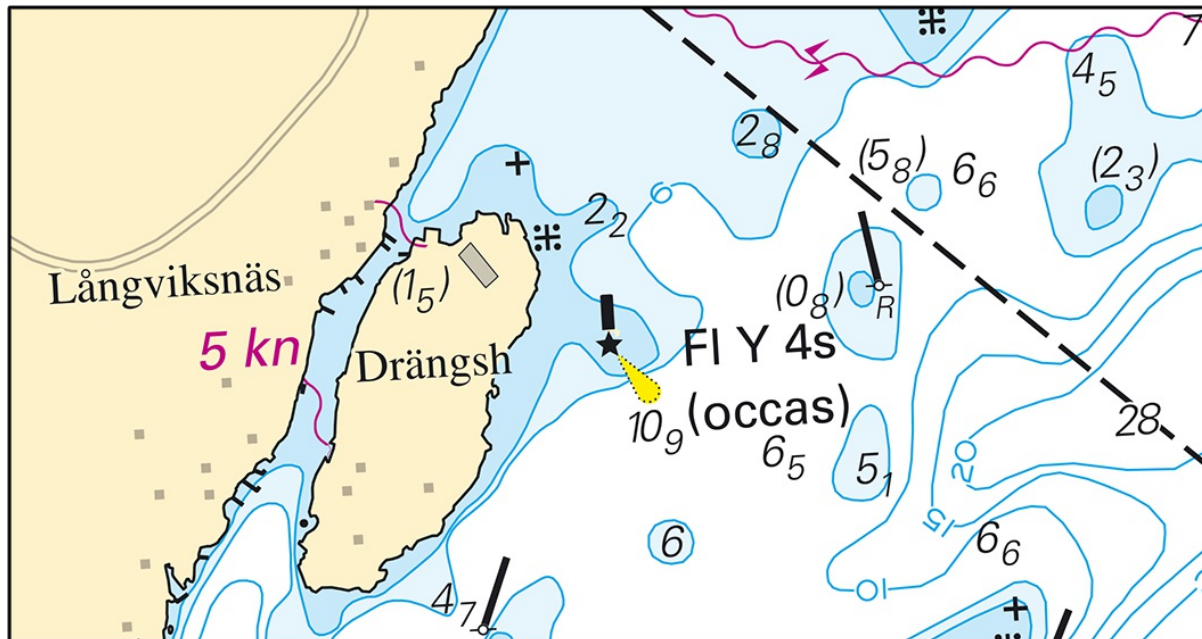

Infört fastsjömärke O Möja

Sjöfartsverket. Publ. 12 apr 2023

* 17554

Sjökort: 616

Sverige. Norra Östersjön. SO om Stockholm. SO om Ornö. Huvudskärsfjärd. Tillögorna. Marin odling införs.

Se: 2021:878/16133

Inför	marin odling inom position a) - f)	a)	59-00,42N	018-35,35E
		b)	59-00,39N	018-35,43E
		c)	59-00,25N	018-35,20E
		d)	59-00,15N	018-34,96E
		e)	59-00,19N	018-34,85E
		f)	59-00,31N	018-35,07E

BSP Stockholm M 2022/s50, BSP Stockholm S 2022/s36

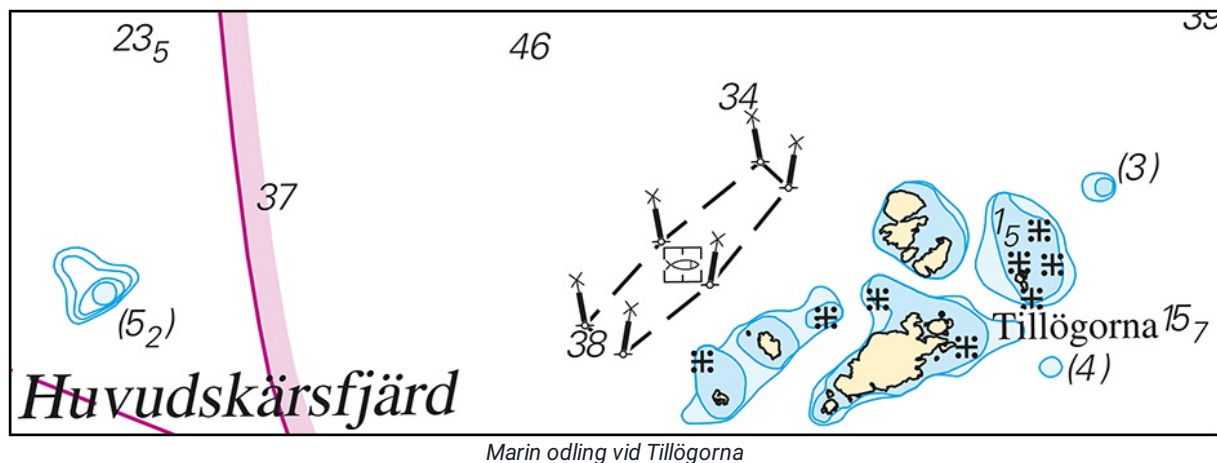

Marin odling vid Tillögorna

Sjöfartsverket. Publ. 12 apr 2023

*** 17563 (T)****Sjökort: 10, 61, 616, 6162, 6163, 62****Sverige. Norra Östersjön. O om Utö. Skjutvarning. 28 - 29 april 2023.**

Position: Ca	58-54N	018-20E	Utö skjutområde
--------------	--------	---------	-----------------

Under angivna tider pågår skarpskjutning på Utö skjutfält varvid riskområdet O om Utö är avlyst ut till det avstånd som anges i tabellen.

Under dygnets mörka timmar sker skjutning oftast med lys- och signalammuniton.

Skjutning genomförs med laser. Sjöfarande ska EJ använda kikare/optiska instrument mot fältet.

Upplysningar under pågående skjutning lämnas på VHF kanal 16, anrop Utö skjutfält, eller tel. 08-501 570 45. Information om kommande skjutningar, tel: 010-823 18 23, Muskö Sjöcentral.

Datum	Tid	Riskavstånd från stranden
28 - 29 april	0900 - 1900	4,2 M

Visas ej i ENC.

Bsp Mälaren - Hjälmaran 2020/s07, Bsp Ostkusten 2021/s05, Bsp Ostkusten 2023/s05, BSP Stockholm S 2022/s04, s05, s13, s17, s18, s19, s34, s35, s37

Försvarsmakten. Publ. 12 apr 2023

*** 17579 (T)****Sjökort: 622****Sverige. Norra Östersjön. N om Valdemarsvik. Gropviken. Hindö. Hinder.**

Tid: tills vidare

En segelbåt har sjunkit i position angiven nedan och utgör hinder för båttrafik.

Hinder i position	58-19,27N	016-42,73E
-------------------	-----------	------------

Visas ej i enc

Bsp Ostkusten 2021/s40, Bsp Ostkusten 2023/s40

Söderköpings kommun. Publ. 12 apr 2023

Mälaren och Södertälje kanal

*** 17561 (T)**

Sjökort: 111

Sverige. Mälaren och Södertälje kanal. Stockholm. Ekerön. Lovön. Tappström. Bron öppnas ej. Farled avlyst.

På grund av byggnation av ny bro vid Tappström är farleden under bron avlyst för fartyg enligt information nedan.

Ny bro vid Tappström	59-17,58N	017-48,61E
----------------------	-----------	------------

Detaljer om avlysning av farled:

30 april - 13 aug	0000 - 2400	den segelfria bredden genom kanalen är reducerad till 7 m.
1 maj - 4 juni	0000 - 2400	farled stängd för fartyg som behöver broöppning. Segelfri höjd 6 m.
5 - 25 juni	0700 - 1900	farled stängd för all trafik.
5 - 25 juni	1900 - 0700	farleden stängd för fartyg som behöver broöppning. Segelfri höjd 6 m.
26 juni - 9 juli	0000 - 2400	farled stängd för all trafik.
10 - 30 juli	0700 - 1900	farled stängd för all trafik.
10 - 30 juli	1900 - 0700	farleden är öppen för all båttrafik.

Ytterligare information om Tappströmsbron: www.trafikverket.se
Visas ej i ENC.

Bsp Mälaren - Hjälmarén 2020/s49

Trafikverket. Publ. 12 apr 2023

*** 17571 (T)**

Sjökort: 6141

Sverige. Mälaren och Södertälje kanal. Stockholm. Liljeholmsbroarna. Reparationsarbete. Bron öppnas ej.

Tid: 11 april - 13 april, nattetid 2200 - 0500

Under tiderna är bron stängd för sjöfarten pga. akut reparationsarbete.

Liljeholmsbroarna	59-18,78N	018-01,89E
-------------------	-----------	------------

Visas ej i ENC.

Bsp Mälaren - Hjälmarén 2020/s51

Trafikkontoret Stockholm. Publ. 11 apr 2023

*** 17578 (T)****Sjökort: 111****Sverige. Mälaren och Södertälje kanal. Mälaren. Stockholm. Fågelön. Fläsket. Dykarbeten.**

Tid: 14 april 2023.

Under ovanstående tid pågår dykarbeten mellan Mälärhöjden och ön Fläsket.

Sjöfarande ombedes passera med skärpt uppmärksamhet och att iaktta dyksignal.

Kontakt med dykledare via VHF kanal 16 eller telefon 070-3109065.

Arbetsområdets position	59-18,12N	017-56,00E
-------------------------	-----------	------------

Visas ej i ENC.

Bsp Mälaren - Hjälmaran 2020/s49

Rena Mälaren. Publ. 12 apr 2023

Södra Östersjön

*** 17527 (T)****Sjökort: 74, 742, 743, 83****Sverige. Södra Östersjön. Inseglingen till Åhus. Rinkaby. Skjutvarning. 25 - 28 april 2023.**

Position: Ca.	55-56N	014-22E	Restriktionsområde R38A RINKABY
---------------	--------	---------	---------------------------------

Under angiven tid pågår skarpskjutning på Rinkaby skjutfält, varvid farvattnen utanför Åhus berörs. Därmed är det i sjökorten markerade området R38A avlyst ut till angivet avstånd från stranden.

Orange blyxtljus, Q Or, tänds vid skjutfältsgränserna när skjutning pågår.

Skjutningarna avbryts för att medge passage för yrkessjöfarten.

Ytterligare upplysningar: VHF kanal 16/18, anropssignal "Rinkaby skjutfält" eller via Sjökontrollen, tel 044-24 25 02 (endast under pågående skjutning).

Datum	Tid	Riskavstånd
25 april	0900 - 2400	2,7 M
26 april	0900 - 1700	2,7 M
28 april	0900 - 1900	4,1 M

Visas ej i ENC.

Bsp Hanöbukten 2022/s24, s25, s26, s28

Försvarmakten. Publ. 12 apr 2023

*** 17528 (T)****Sjökort: 74, 83, 839****Sverige. Södra Östersjön. O om Ystad. Kabusa. Skjutvarning. 27 april 2023.**

Position: Ca	55-23N	013-57E	Restriktionsområde R55A KABUSA
--------------	--------	---------	--------------------------------

Under angivna tider pågår skarpskjutning på Kabusa skjutfält, varvid farvattnen mellan Ystad och Kåsehuvud berörs. Det i sjökortet markerade området R55A är avlyst under angivna tider ut till angivet avstånd från stranden.

Ytterligare upplysningar lämnas på VHF kanal 16/68, anropssignal "Kabusa skjutfält" eller via Sjökontrollen, tel 0411-55 06 52.

Datum	Tid	Riskavstånd
27 april	0900 - 2100	2,7 M

Visas ej i ENC.

Bsp Sydkusten 2020/s06, s27, s28

Försvarsmakten. Publ. 12 apr 2023

Kattegatt

*** 17569 (T)**

Sjökort: 9312, 9313

Sverige. Kattegatt. Göteborgs hamn. Göta älv. Stigbergskajen. Lindholmen. Arbeten.

Tid: 5 - 19 april

Geologiska undersökningar och borrhning pågår under ovanstående tid i områdena markerade i sjökortsbilden.

Arbetet utförs från jack-up plattformen '3-Ben' och bogserbåt 'Frog Rana'. Enheterna är utrustade med AIS.

Sjöfarande uppmanas att passera området med försiktighet.

Aktuell information om arbetena tillhandahålls av VTS Göteborg, VHF kanal 13.

Arbetsområde ca position	a)	57-42,05N	011-56,05E	Stigbergskajen
Arbetsområde ca position	b)	57-42,1N	011-56,05E	Ungefärlig mittpunkt
Arbetsområde ca position	c)	57-42,15N	011-56,05E	Lindholmen

Visas ej i ENC.

Bsp Västkusten S 2021/s59, Bsp Västkusten S 2023/s59

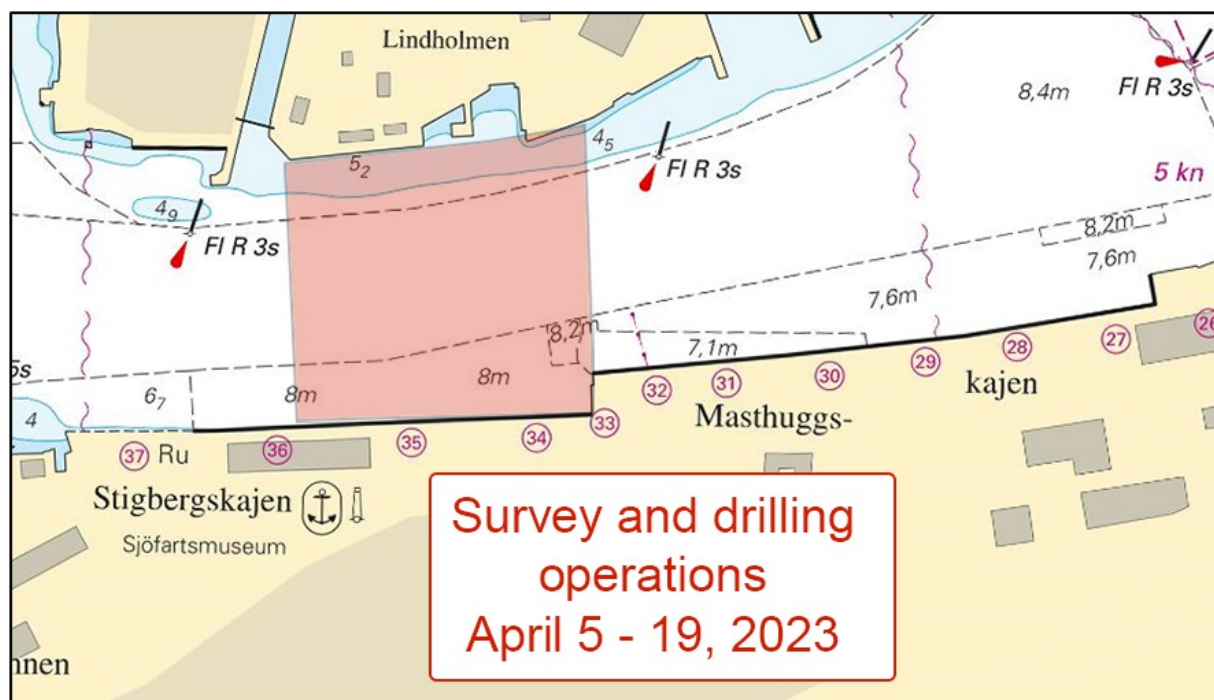

Arbeten vid Lindholmen 5 - 19 april 2023

Frog marine service. Publ. 06 apr 2023