

Underrättelser för sjöfarande Sjöfartsverket



Underrättelser för sjöfarande Områdesindelning



Ufs-redaktionen
Sjöfartsverket
601 78 Norrköping

Tel: 0771 630 605
E-post: ufs@sjofartsverket.se

Ansvarig utgivare:
Affärsområdeschef Patrik Wiberg

TILLKÄNNAGIVANDEN

Inga Tillkännagivanden i detta häfte.

UNDERRÄTTELSE

Områden utan notiser i detta häfte

Bottenviken
Norra Kvarken
Bottenhavet
Ålands hav och Skärgårdshavet
Finska viken
Rigabukten
Mellersta Östersjön
Sydöstra Östersjön
Sydvästra Östersjön
Öresund
Store- och Lillebaelt
Kattegatt
Skagerrak
Övriga inlandsfarvatten
Ej områdesbundet

Norra Östersjön

*** 17517 (T)**

Sjökort: 6142

Sverige. Norra Östersjön. Stockholm. Tranholmen. Bro bibehålls efter vintern. Passage stängd.

Tid: Längst t.o.m. 18 juni 2023.

Sundet mellan fastlandet och Tranholmen förblir stängt, då flottbron ej dras in.

Se Note 218.

Flottbro vid Tranholmen	59-22,73N	018-05,01E
-------------------------	-----------	------------

Visas ej i ENC.

BSP Stockholm M 2022/s10, s12

Danderyds kommun. Publ. 29 mar 2023

*** 17524****Sjökort: 6211****Sverige. Norra Östersjön. NV om Oxelösund. Stjärnholmsviken. Lastudden. Sjö kabel, el.**

Inför	sjökabel el mellan positionerna a) och c) enligt sjökortsbild	a)	58-41,374N	017-03,816E
		b)	58-41,477N	017-03,504E
		c)	58-41,528N	017-03,244E

Bsp Ostkusten 2021/s18, s27, Bsp Ostkusten 2023/s18, s27

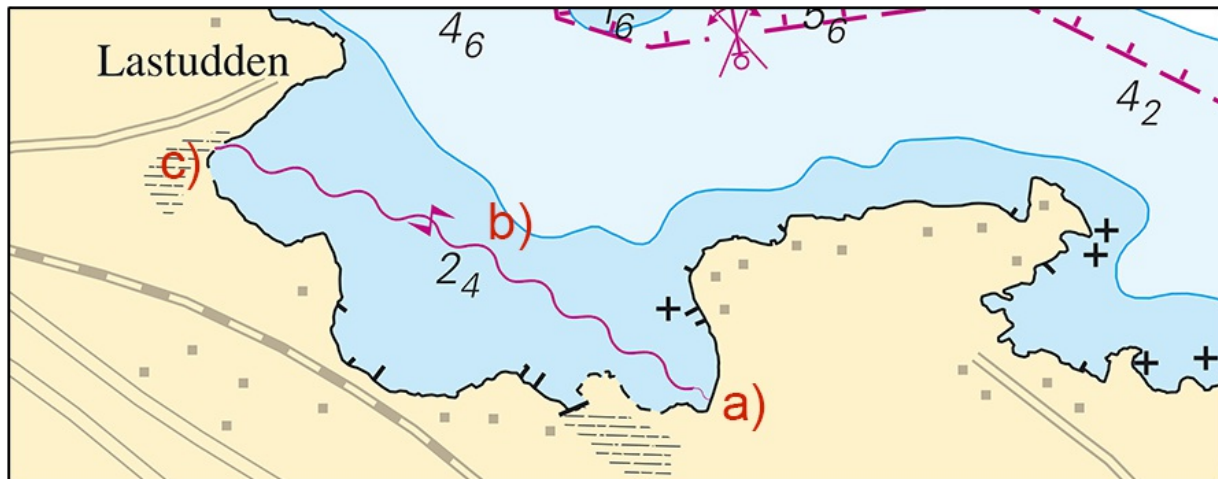

Sjökabel, el vid Lastudden

Oxelö Energi AB. Publ. 29 mar 2023

*** 17532****Sjökort: 612****Sverige. Norra Östersjön. Stockholm. Farleden Stockholm - Marö. Furusundsleden. S om Väringsö. Utmärkning.**

Ändra	styrbordsprick till styrbordslysprick Q G	59-34,731N	018-40,791E
-------	---	------------	-------------

Bsp Stockholm N 2022/s28, s39

Sjöfartsverket. Publ. 29 mar 2023

*** 17541****Sjökort: 612****Sverige. Norra Östersjön. Stockholms skärgård. Svartlögfjärden. O om Ingalskär. Grund.**

Inför	3m djupkurva så att position a) innesluts	a)	59-31,15N	018-57,31E	Se sjökortsbild
-------	---	----	-----------	------------	-----------------

Bsp Stockholm N 2022/s29

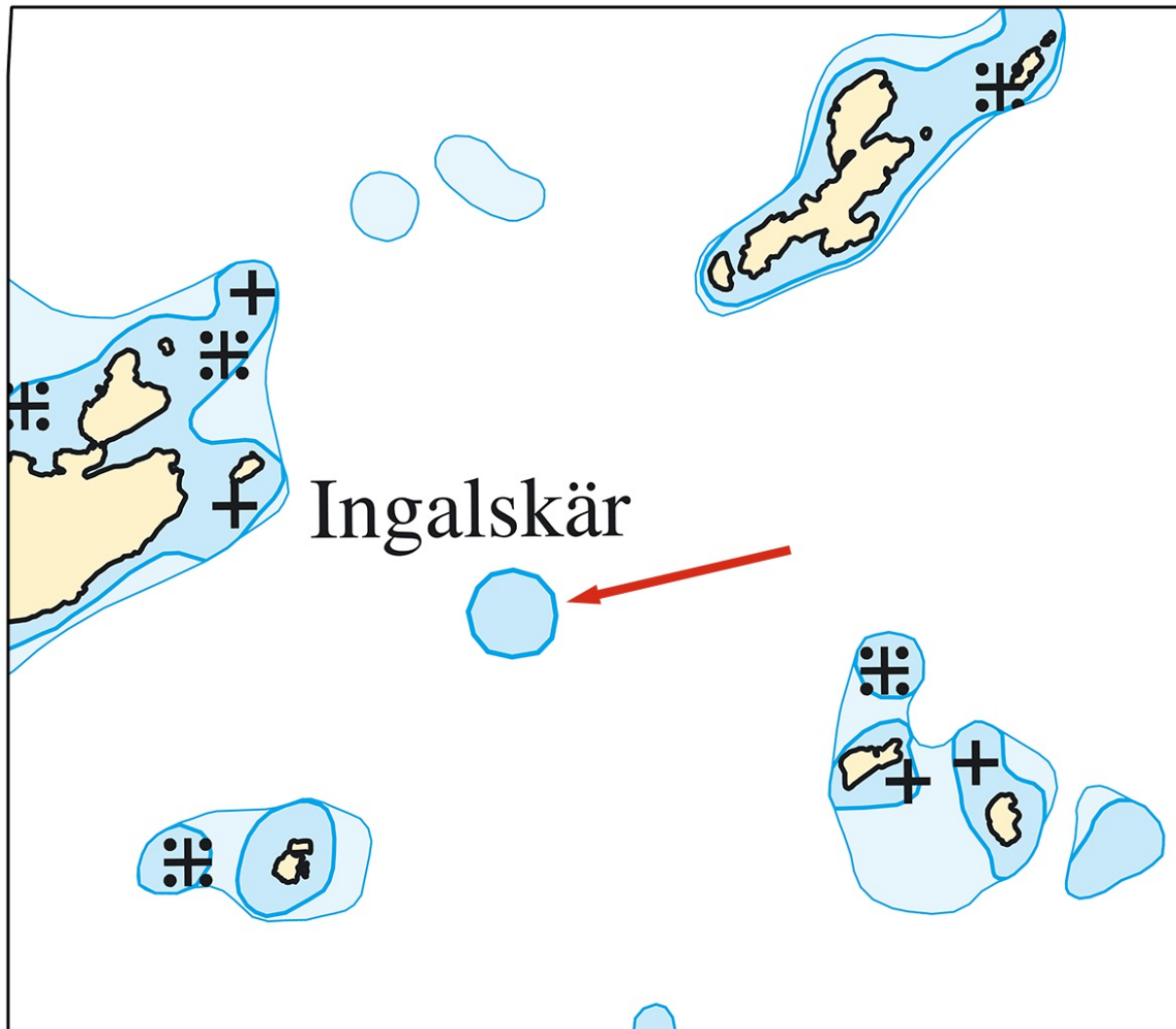

Svartlögfjärden. SO om Ingalskär

Sjöfartsverket. Publ. 29 mar 2023

Mälaren och Södertälje kanal

* 17548 (T)

Sjökort: 1131

Sverige. Mälaren och Södertälje kanal. Köping. Ramning.

Tid: 11 april - 12 maj 2023.

Ramningsarbeten pågår under ovanstående tid i Köpings Hamn.

Arbetsfartyg passar VHF Ch 16/68.

För ytterligare information kontakta entreprenör på tel. 070-779 41 04.

Arbetsområde a) - b)	a)	59-30,089N	016-01,407E
	b)	59-29,795N	016-02,231E

Bsp Mälaren - Hjälmarén 2020/s16

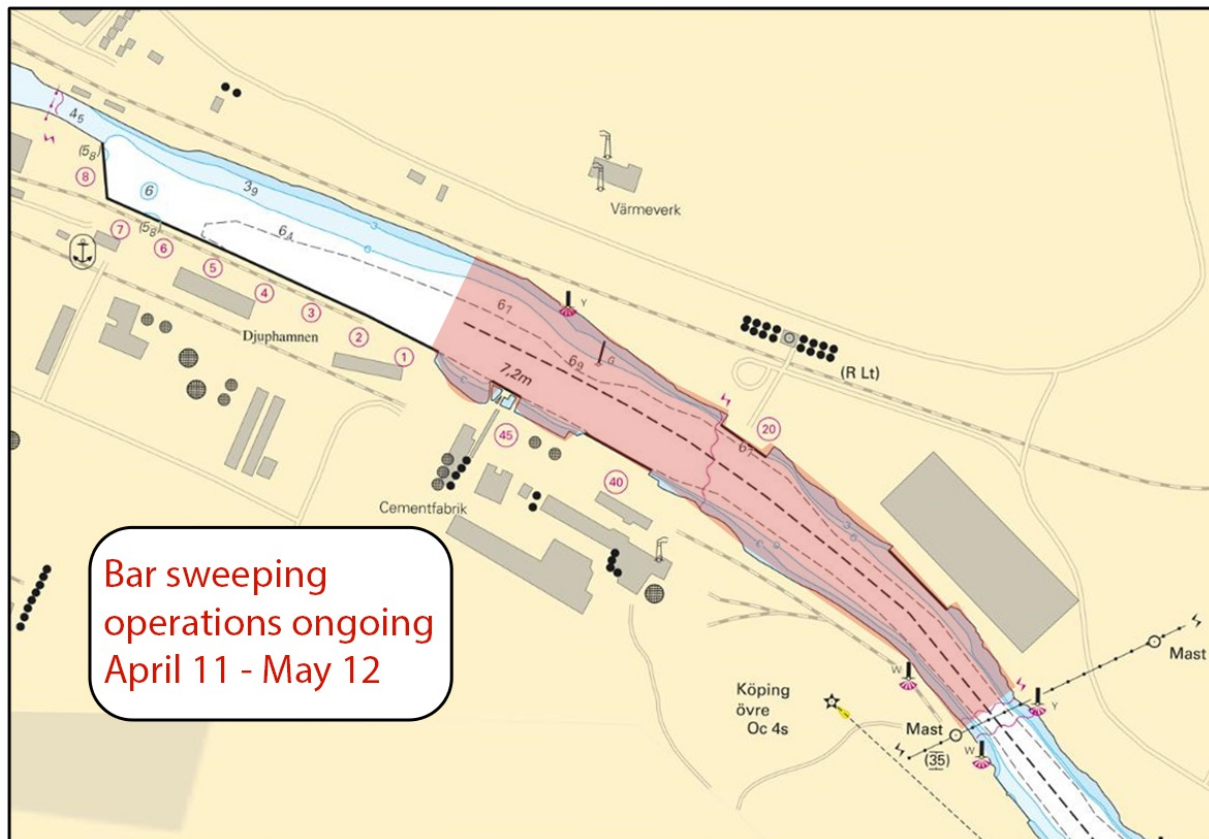

Köping

Loxia Group. Publ. 29 mar 2023

Södra Östersjön

*** 17519 (T)**

Sjökort: 2, 7, 74, 8, 83, 839

**Sverige. Södra Östersjön. SV om Simrishamn. Bornholmsgattet. Sandhammarens fyr.
Renoveringsarbete. Fyr släckt.**

Tid: April - september 2023

Fyren Sandhammaren är släckt under perioden med anledning av renoveringsarbeten.

Fyr Sandhammaren FI 5s	55-23,20N	014-11,58E
------------------------	-----------	------------

Adm LoL. C2460

Bsp Sydkusten 2020/s28, s29



Fyren Sandhammaren

Sjöfartsverket. Publ. 29 mar 2023

Vänern och Trollhätte kanal

*** 17457**

Sjökort: 13, 135

**Sverige. Vänern och Trollhätte kanal. Vänern. O om Vänersborgsviken. NO om Såtenäs.
Skjutområde.**

Stryk	fyrsymbol och flamma	a)	58-27,37N	012-45,12E
Stryk	karaktär F Bu (occas)	b)	58-27,47N	012-45,42E
Stryk	text "Extended risk zone, see Note 195"	c)	58-31,04N	012-44,53E
Stryk	skjutområde d) - j)	d)	58-28,52N	012-44,95E
		e)	58-29,99N	012-47,74E
		f)	58-30,47N	012-39,03E
		g)	58-28,15N	012-40,32E
		h)	58-26,68N	012-38,97E
		i)	58-26,27N	012-39,92E
		j)	58-27,34N	012-41,86E
Ersätt	note 195			

Bsp Vänern 2022/s04, s08, s09, s32, s34, s35, Trollhätte kanal - Dalslands kanal 2020/s04, s24, s25

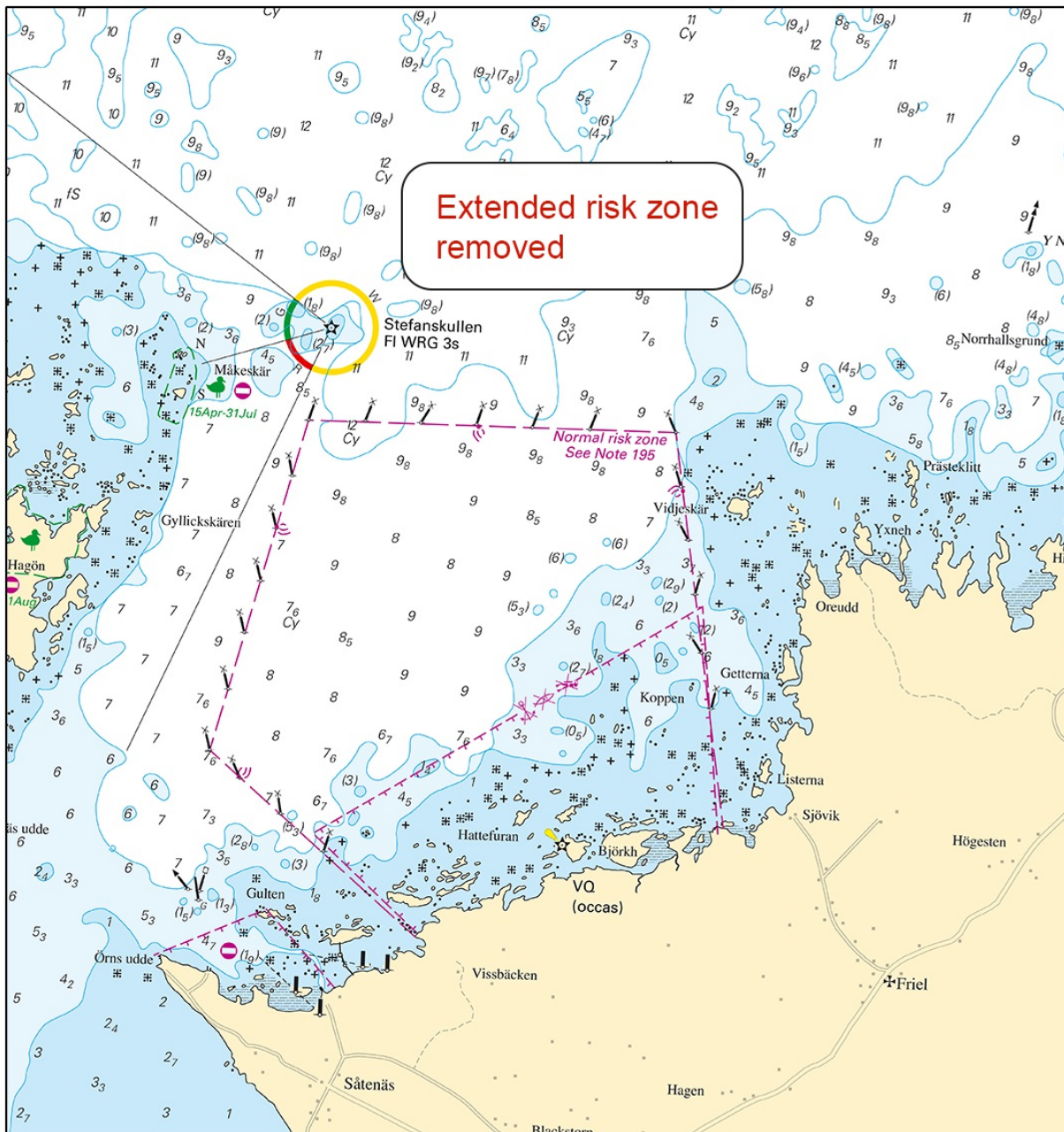

Skjutområde Såtenäs

Note 195**SÅTENÄS FIRING DANGER AREA**

Warning light lit: Risk zone closed.

For further information, call +46 (0) 510-47 70 00.

SÅTENÄS SKJUTFÄLT

Skjutvarningsfyr tänd: Tillträdesförbud till riskzon.

För ytterligare upplysningar, ring 0510-47 70 00.

Note 195

*** 17484****Sjökort: 13, 135****Sverige. Vänern och Trollhätte kanal. Vänern. Vänersborgsviken. TSS Gälleudde. Punktmärke utbytt till mittledsmärke.**

Ersätt	punktmärke FI(2) 5s med	mittledsmärke Iso 4s	58-28,99N	012-29,89E
--------	-------------------------	----------------------	-----------	------------

Bsp Vänern 2022/s08, s34, s35, Trollhätte kanal - Dalslands kanal 2020/s24, s25

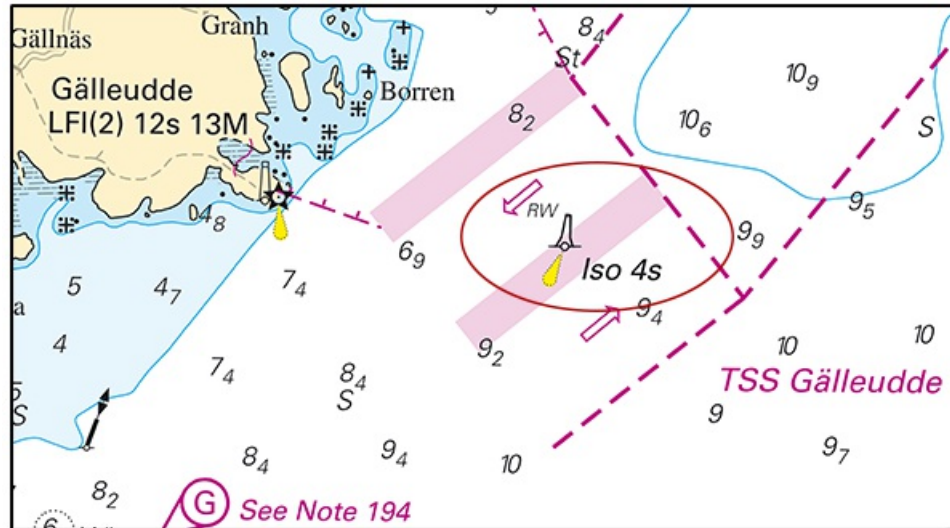

TSS Gälleudde. Utmärkning utbytt

Sjöfartsverket. Publ. 29 mar 2023