

Underrättelser för sjöfarande Sjöfartsverket



Underrättelser för sjöfarande Områdesindelning



Ufs-redaktionen
Sjöfartsverket
601 78 Norrköping

Tel: 0771 630 605
E-post: ufs@sjofartsverket.se

Ansvarig utgivare:
Affärsområdeschef Patrik Wiberg

Underrättelser för sjöfarande (Ufs) publiceras i ett häfte i PDF-format som i allmänhet utkommer varje vecka. Häftet är en sammanställning av de notiser som publiceras på Sjöfartsverkets webbplats: www.sjofartsverket.se/ufs Ufs-notiser innehåller uppgifter om förändringar i sjökort och annan information av vikt för navigering i svenska farvatten.

Informationen om förändringar i utländska vatten är begränsad. Ufs ger inte tillräckligt detaljerade upplysningar för att användaren ska kunna hålla andra länders sjökort fullständigt uppdaterade. Ologiska sidbrytningar kan ibland uppstå då häftet genereras automatiskt från en databas.

Tillkännagivanden - Generell information, t.ex. nytryck av sjökort och kungörelser av beslut från olika myndigheter.

Underrättelser - Sjökortsrättelser samt temporära och preliminära notiser gällande en specifik geografisk plats.

En (*) framför notisens nummer anger att notisen är utfärdad av svensk myndighet och gäller svenska farvatten.

Bokstaven (P) efter numret anger att notisen är av förberedande art. Notisen kommer senare att ersättas med en verkställighetsnotis.

Bokstaven (T) efter numret anger att informationen gäller tillfälligt och upphör när giltighetstiden är slut eller att notisen ersatts med ny information via en verkställighetsnotis eller en ny T-notis.

Informationen som publiceras i preliminära och temporära notiser utkommer i allmänhet även som uppdateringar till elektroniskt sjökort (ENC). Om de inte återfinns i ENC finns texten "Visas ej i ENC" i notisen.

Bäringar är rättvisande från 0° medurs till 360°. När uppgiften gäller fyrsken, anges bäring från sjön i riktning mot fyren.

Sjökortsbilder i Ufs-notiser är avsedda för att förtydliga och förenkla rättelsearbetet. De är inte avsedda att klippas ut och införas i sjökort. I allmänhet beskrivs och visas rättelsen i det sjökort som har störst skala.

Uppgiftslämnaren är ansvarig för sakinnehållet i Ufs-notiser. Mer information om Ufs återfinns i publikationen **Ufs A**.

Sjöfynd (Lag 1918:163)

All hantering gällande Sjöfynd hänvisas till Polismyndigheten. Sjöfynd publiceras på Sjöfartsverkets webbplats: www.sjofartsverket.se/ufs

Rapportera faror och fel

Vid iakttagelse av fel på utmärkning, släckta fyror, drivande föremål eller annat som kan utgöra fara för sjöfarten ska Sweden Traffic snarast kontaktas:

Tel: 0771-63 06 85

VHF anrop: Sweden Traffic på lämplig trafikkanal.

E-post: swedentraffic@sjofartsverket.se

Berörda sjökort och notisnummer

Berörda sjökort	Notisnr
4	17422 (T)
5	17422 (T)
42	17380
42	17422 (T)
111	17378
113	17378
113	17420 (T)
413	17381
429	17422 (T)
512	17422 (T)
513	17380
524	17379
534	17424
536	17398
615	17418
616	17419
619	17418
742	17329
924	17202
5342	17424
6142	17421
6143	17418
6143	17419
6144	17418
6144	17419
6145	17418
6145	17419
6163	17394
6163	17419
7413	17414

TILLKÄNNAGIVANDEN

Inga Tillkännagivanden i detta häfte.

UNDERRÄTTELSE

Områden utan notiser i detta häfte

Finska viken
Rigabukten
Mellersta Östersjön
Sydöstra Östersjön
Sydvästra Östersjön
Öresund
Store- och Lillebaelt
Skagerrak
Vänern och Trollhätte kanal
Övriga inlandsfarvatten
Ej områdesbundet

Bottenviken

*** 17381**

Sjökort: 413

Sverige. Bottenviken. Råneå. Rånefjärden. Fast utmärkning indragen.

Stryk	fast sjömärke	a)	65-51,76N	022-26,22E
Stryk	fast sjömärke	b)	65-48,45N	022-28,08E
Stryk	fast sjömärke	c)	65-48,11N	022-27,81E
Stryk	enslinjer och tillhörande text	d)	65-47,90N	022-26,28E

Bsp Bottenviken 2018/s20, s21, Bsp Bottenviken 2023/s20, s21

Sjöfartsverket. Publ. 08 feb 2023

Norra Kvarken

*** 17380**

Sjökort: 42, 513

Sverige. Norra Kvarken. SO om Nordmaling. V om Bonden. Svarthällan. Fast utmärkning indragen.

Stryk	fast sjömärke och namn 'Svarthällan'	63-27,62N	019-48,58E
--------------	--------------------------------------	-----------	------------

Bsp Bottenhavet N 2019/s06, s07, s28, s30

Sjöfartsverket. Publ. 08 feb 2023

*** 17422 (T)****Sjökort: 4, 42, 429, 5, 512****Sverige. Norra Kvarken. TSS och dubbelriktade rutter "In Norra Kvarken" tillfälligt indragna för vintern.**

Tid: Från 7 februari 2023, 0000 UTC.

Trafiksepareringen och de dubbelriktade rutterna i Norra Kvarken är tillfälligt indragna med anledning av vinterförhållanden.

Södra inloppet	a)	63-25,3N	020-34,8E
Norra inloppet	b)	63-35,1N	021-03,7E

Bsp Bottenhavet N 2019/s07, s34, s35

Transportstyrelsen. Publ. 08 feb 2023

Bottenhavet*** 17379****Sjökort: 524****Sverige. Bottenhavet. N om Sundsvall. Vistavarv. Papperskajen. Fast utmärkning indragen.**

Stryk	fast sjömärke	a)	62-29,457N	017-22,778E
Stryk	fast sjömärke	b)	62-29,434N	017-22,737E
Stryk	fast sjömärke	c)	62-29,470N	017-22,954E
Stryk	fast sjömärke	d)	62-29,451N	017-22,961E
Stryk	enslinjer och tillhörande text	e)	62-29,546N	017-22,939E

Bsp Bottenhavet N 2019/s48, Bsp Bottenhavet S 2019/s45

Sjöfartsverket. Publ. 08 feb 2023

* 17424

Sjökort: 534, 5342

Sverige. Bottenhavet. NO om Gävle. SV om fyr Trödjuhällan. Gräsabbarna. Grund.

Stryk	djup 7,4 i pos a)	a)	60-48,03N	017-21,06E	sjökort 534
Inför	djup 3,2 på position b) och justera 6-m djupkurva enligt bild	b)	60-48,05N	017-21,07E	sjökort 534 och 5342

Bsp Bottenhavet S 2019/s26, s27, s28, s38

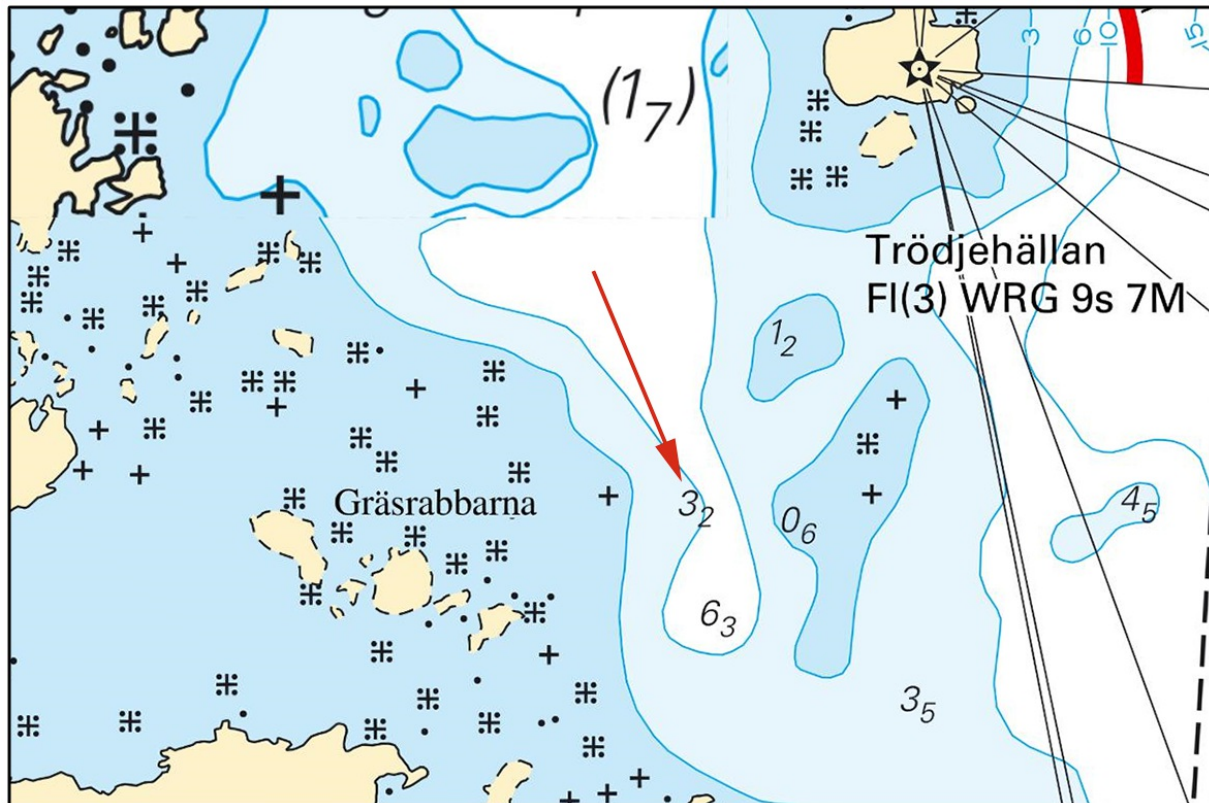

Gräsabbarna

Sjöfartsverket. Publ. 08 feb 2023

Ålands hav och Skärgårdshavet

* 17398

Sjökort: 536

Sverige. Ålands hav och Skärgårdshavet. Singö. Skarpgrynnan. Svartklubben. Sjö kabel.

Inför	sjökabel, el mellan a) och b)	a)	60-10,41N	018-48,45E	Se bild
		b)	60-10,51N	018-49,29E	

Bsp Stockholm N 2022/s19

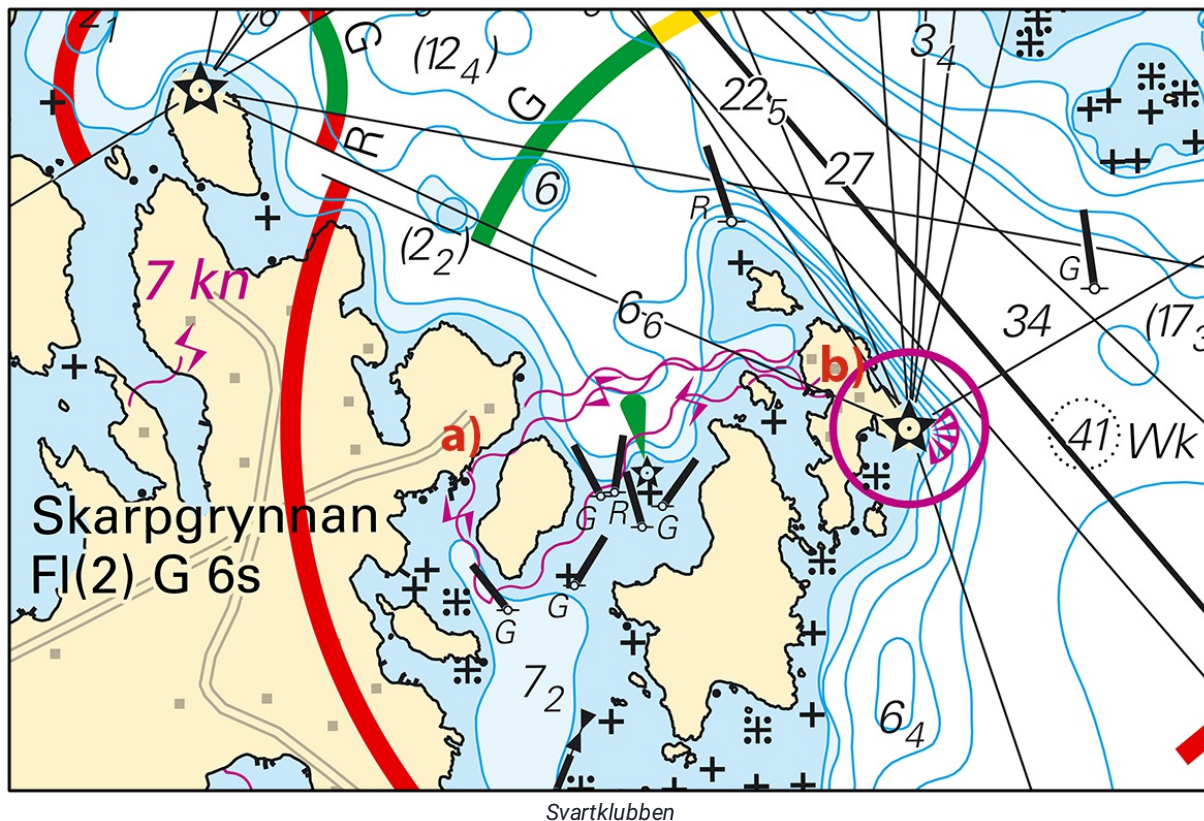

Vattenfall. Publ. 08 feb 2023

Norra Östersjön

* 17394

Sjökort: 6163

Sverige. Norra Östersjön. V om Dalarö. Sandemar naturreservat. Fågelskyddsområde. Ändrad tidsperiod.

Ändra	datum för område med tillträdesförbud till	1Mar-31Aug	59-07,7N	018-21,9E
-------	--	------------	----------	-----------

BSP Stockholm M 2022/s42, BSP Stockholm S 2022/s09

Länsstyrelsen Stockholm. Publ. 08 feb 2023

*** 17418****Sjökort: 6143, 6144, 6145, 615, 619****Sverige. Norra Östersjön. Stockholms skärgård. Sandhamn. Nämndöfjärden. Kanholmsfjärden. Fyrar ombyggda.**Notiser som utgår: [2022:908/16722\(T\)](#)

Ett antal fyrar i området runt Sandhamn har genomgått ombyggnation och är åter i drift.

Sjösäkerhetsanordningar som påverkats av ombyggnation

Farfarsgrundet Iso 4s WRG	a)	59-17,684N	018-53,319E
Smörasken Q W	b)	59-18,036N	018-52,129E
Gastholmsgrundet Q G	c)	59-19,102N	018-48,628E
Vindalsö Q W	d)	59-17,113N	018-51,457E
Svartgrund Iso 4s WRG	e)	59-16,909N	018-52,037E
Franska stenarna FI(2) 6s WRG	f)	59-14,869N	018-39,934E

Adm. LoL C6666
Adm. LoL C6496
Adm. LoL C6481
Adm. LoL C6482-1
Adm. LoL C6478
Adm. LoL C6482

BSP Stockholm M 2022/s24, s25, s29, s31, s47

Sjöfartsverket. Publ. 08 feb 2023

*** 17419****Sjökort: 6143, 6144, 6145, 616, 6163****Sverige. Norra Östersjön. Stockholms skärgård. Dalarö. Fyrar ombyggda.**Notiser som utgår: [2022:924/16952\(T\)](#)

Fyren Piltholmsknall har genomgått ombyggnation och är åter i drift.

Även fasadbelysning på kummel Nålsögonen är åter i drift.

Sjösäkerhetsanordningar som påverkats av ombyggnation

Piltholmsknall FI(2) WRG 6s	a)	59-08,580N	018-27,84E
Nålsögonen	b)	59-08,69N	018-27,65E

Visas ej i ENC.
Adm. LoL C6650

BSP Stockholm M 2022/s23, s24, s29, s30, s34, s35, s44, s47, s49, BSP Stockholm S 2022/s06

Sjöfartsverket. Publ. 08 feb 2023

* 17421

Sjökort: 6142

Sverige. Norra Östersjön. Stockholm. Djursholm. Germaniaviken. Rörledning.

Inför	rörledning mellan a) och b)	a)	59-23,83N	018-05,99E
		b)	59-23,87N	018-05,88E

BSP Stockholm M 2022/s12

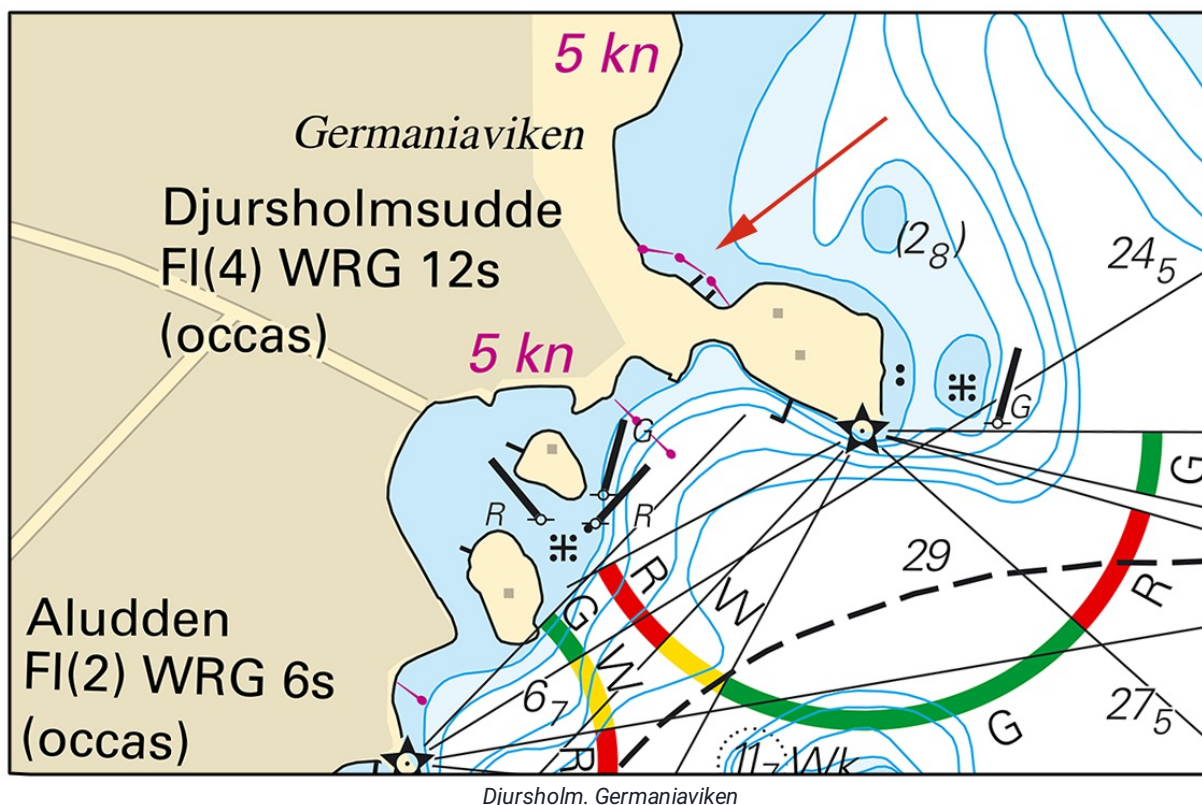

Hållbro Mätkonsult. Publ. 08 feb 2023

Mälaren och Södertälje kanal

* 17378

Sjökort: 111, 113

Sverige. Mälaren och Södertälje kanal. Mälaren. Strängnäsfjärden. Bresshammar. Utmärkning indragen.

Stryk	specialprick	59-23,01N	017-02,16E
-------	--------------	-----------	------------

Bsp Mälaren - Hjälmaran 2020/s26

Sjöfartsverket. Publ. 08 feb 2023

*** 17420 (T)****Sjökort: 113****Sverige. Mälaren och Södertälje kanal. Västerås. Mälarparkshamnen. Muddring.**Notiser som utgår: [2022:924/17002\(T\)](#)

Tid: till och med slutet av april.

Under ovanstående tid pågår muddringsarbeten i angivet område.

Ungefärligt arbetsområde mellan a) - d)	a)	59-35,982N	016-34,478E
	b)	59-35,895N	016-34,295E
	c)	59-35,810N	016-34,509E
	d)	59-35,899N	016-34,648E

Visas ej i ENC.

Bsp Mälaren - Hjälmaran 2020/s21, s58

Skanska Sverige AB. Publ. 03 feb 2023

Södra Östersjön*** 17329****Sjökort: 742****Sverige. Södra Östersjön. Hanöbukten. Hanö sund. Nogersund. Rörledning.**

Inför	rörledning mellan positionerna a) - b)	a)	56-00,46N	014-44,73E
		b)	56-00,67N	014-50,14E

Bsp Hanöbukten 2022/s22, s23



Rörledning i Hanö sund

NCC Infrastructure. Publ. 08 feb 2023

* 17414

Sjökort: 7413

Sverige. Södra Östersjön. Karlskrona. Saltösund. Specialprickar införs.

Inför	specialprick	a)	56-09,762N	015-34,139E
Inför	specialprick	b)	56-09,716N	015-34,104E
Inför	specialsprick FI Y 3s	c)	56-09,753N	015-34,165E
Inför	specialsprick FI Y 3s	d)	56-09,704N	015-34,146E

Bsp Hanöbukten 2022/s42, s43

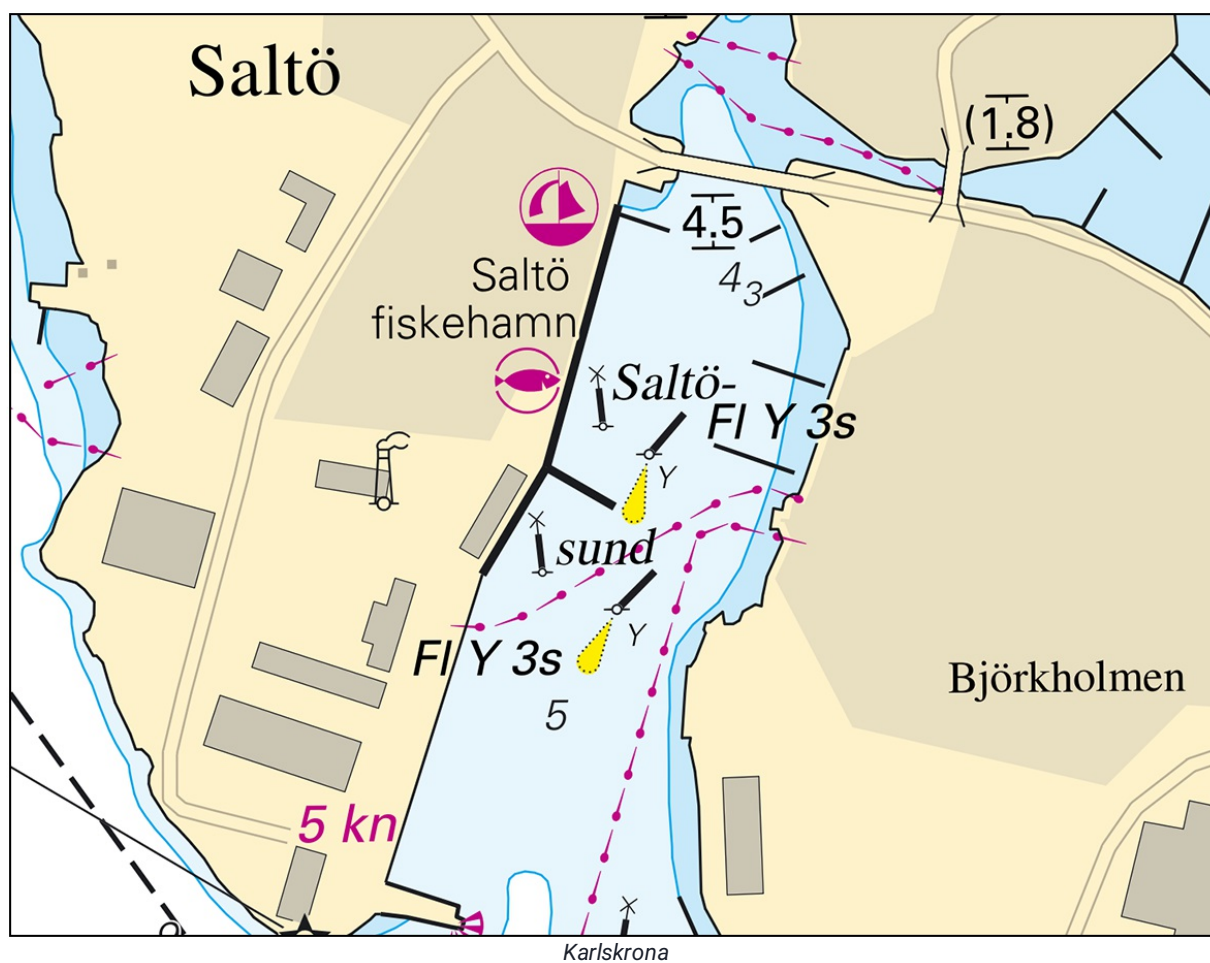

Transportstyrelsen. Publ. 08 feb 2023

Kattegatt

* 17202

Sjökort: 924

Sverige. Kattegatt. N om Falkenberg. Glommen. Algodling. Utmärkning.

Inför	speciallysprick FI Y 3s a) - d)	a)	56-56,188N	012-19,927E
		b)	56-56,188N	012-19,995E
		c)	56-56,113N	012-19,937E
		d)	56-56,112N	012-19,995E
Inför	marin odling i e)	e)	56-56,149N	012-19,972E

Bsp Västkusten S 2021/s26, s27, Bsp Västkusten S 2023/s26, s27

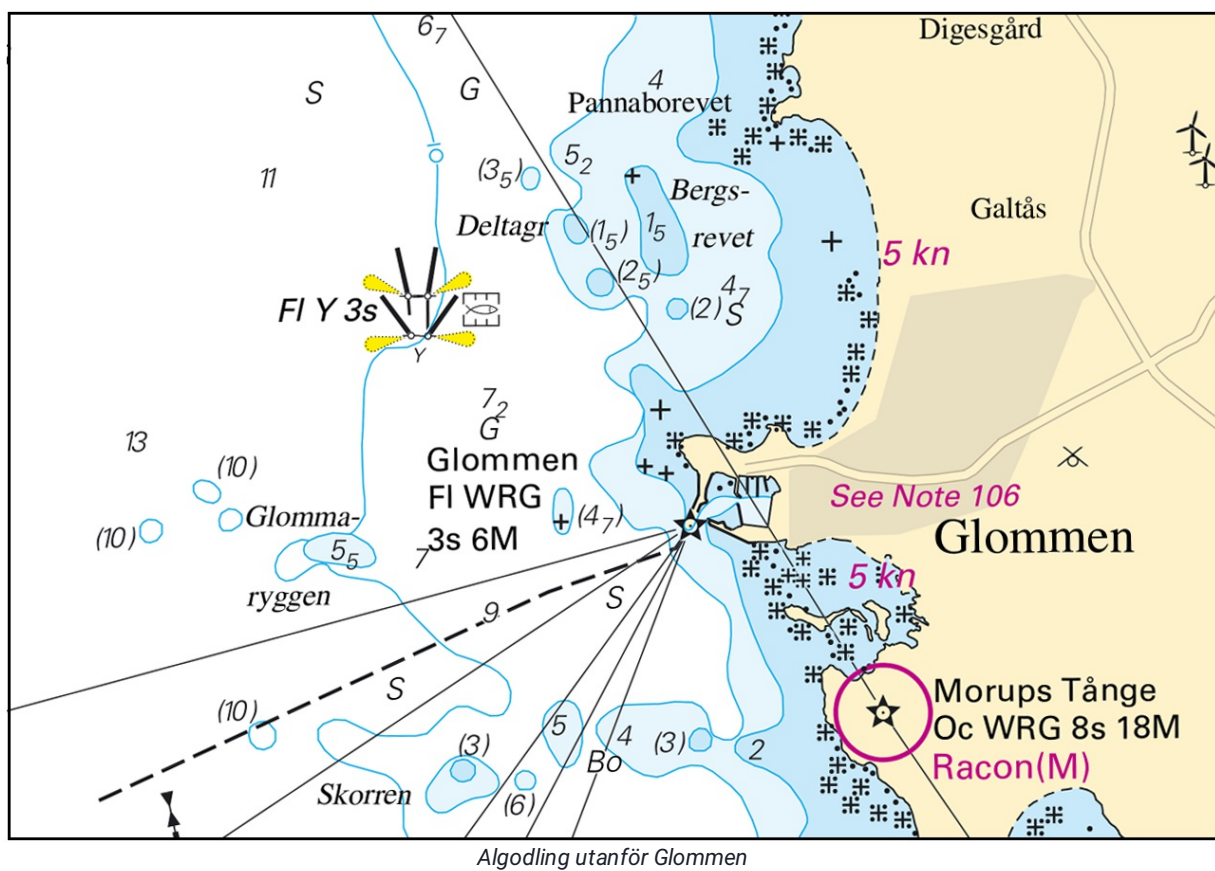

Blue Fields. Publ. 07 feb 2023