

### Underrättelser för sjöfarande Sjöfartsverket



### Underrättelser för sjöfarande Områdesindelning



Ufs-redaktionen  
Sjöfartsverket  
601 78 Norrköping

Tel: 0771 630 605  
E-post: [ufs@sjofartsverket.se](mailto:ufs@sjofartsverket.se)

Ansvarig utgivare:  
Affärsområdeschef Patrik Wiberg



# TILLKÄNNAGIVANDEN

Inga Tillkännagivanden i detta häfte.

## UNDERRÄTTELSE

### Områden utan notiser i detta häfte

Bottenviken
Norra Kvarken
Bottenhavet
Ålands hav och Skärgårdshavet
Finska viken
Rigabukten
Mälaren och Södertälje kanal
Sydöstra Östersjön
Södra Östersjön
Sydvästra Östersjön
Öresund
Store- och Lillebaelt
Övriga inlandsfarvatten
Ej områdesbundet

### Norra Östersjön

**\* 17174**

**Sjökort: 6143, 6144**

**Sverige. Norra Östersjön. Stockholms skärgård. SO om Kanholmsfjärden. Eknösundet.  
Sjökabel.**

<b>Inför</b>	sjökabel mellan positionerna a) - b) enligt sjökortsbild	a)	59-18,254N	018-52,741E
		b)	59-18,169N	018-52,498E
<b>Inför</b>	sjökabel mellan positionerna c) - f) enligt sjökortsbild	c)	59-19,217N	018-53,966E
		d)	59-19,156N	018-53,688E
		e)	59-18,971N	018-53,833E
		f)	59-18,790N	018-53,674E
<b>Inför</b>	sjökabel mellan positionerna g) - h) enligt sjökortsbild	g)	59-19,125N	018-51,840E
		h)	59-19,110N	018-51,451E
<b>Inför</b>	sjökabel mellan positionerna i) - m) enligt sjökortsbild	i)	59-18,996N	018-50,665E
		j)	59-18,810N	018-50,089E
		k)	59-18,599N	018-50,070E
		l)	59-18,333N	018-51,049E
		m)	59-17,952N	018-51,324E
<b>Inför</b>	sjökabel mellan positionerna n) - r) enligt sjökortsbild	n)	59-18,936N	018-50,278E
		o)	59-19,032N	018-50,117E
		p)	59-19,078N	018-49,797E
		q)	59-19,498N	018-49,697E
		r)	59-19,477N	018-49,568E

BSP Stockholm M 2022/s25

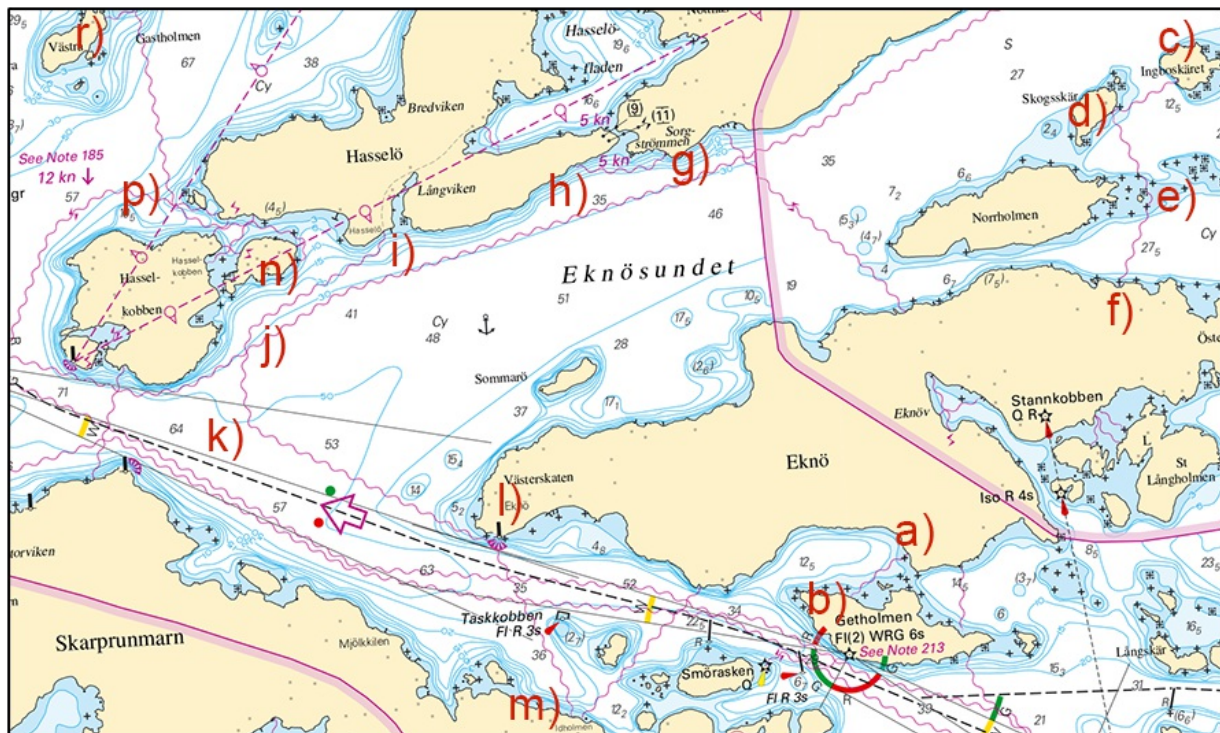

Sjökablar i Eknösundet

**\* 17256 (T)****Sjökort: 10, 61, 616, 6162, 6163, 62****Sverige. Norra Östersjön. O om Utö. Skjutvarning. 16 - 20 december 2022.**

Position: Ca	58-54N	018-20E	Utö skjutområde
--------------	--------	---------	-----------------

Under angivna tider pågår skarpskjutning på Utö skjutfält varvid riskområdet O om Utö är avlyst ut till det avstånd som anges i tabellen.

Under dygnets mörka timmar sker skjutning oftast med lys- och signalammunition.

Upplysningar under pågående skjutning lämnas på VHF kanal 16, anrop Utö skjutfält, eller tel. 08-501 570 45. Information om kommande skjutningar, tel: 010-823 18 23, Muskö Sjöcentral.

Datum	Tid	Riskavstånd från stranden
16 - 17 december	0900 - 1800	4,2 M
18 - 20 december	0900 - 2000	4,2 M

Visas ej i ENC.

BSP Stockholm S 2022/s04, s05, s13, s17, s18, s19, s34, s35, s37

Försvarsmakten. Publ. 07 dec 2022

**\* 17282 (T)****Sjökort: 6141****Sverige. Norra Östersjön. Stockholm. Hammarbyleden. Hammarbyslussen. Farled tillfälligt avstängd.**

Notiser som utgår: [2022:939/17093\(T\)](#)

Tid: 16 december 1200 - 17 december 0200.

Under angiven tid är farleden genom Hammarbyleden avstängd för all sjötrafik.

Hammarbyleden	59-18,28N	018-05,16E
---------------	-----------	------------

Bsp Mälaren - Hjälaren 2020/s52, BSP Stockholm M 2022/s06

Sjöfartsverket. Publ. 01 dec 2022

## Mellersta Östersjön

**\* 17291 (T)**

**Sjökort: 62**

**Sverige. Mellersta Östersjön. O om Västervik. Sprängvarning. 13 - 15 december 2022.**

Tid: 13 december 0100 - 15 december 2330

Försvarmakten kommer att genomföra undervattenssprängningar i ett vattenområde öster om Västervik.

Säkerhetsavstånd för fartyg är 500 m, badande 1300 m, dykning 3400 m.

Övningsledning kan nås på VHF kanal 16 eller telefon: +46 (0)10-823 18 23,

Område för sprängningar a) - d)	a)	57-45,00N	017-15,00E
	b)	57-55,00N	017-15,00E
	c)	57-55,00N	017-25,00E
	d)	57-45,00N	017-25,00E

Visas ej i ENC.

Bsp Kalmarsund 2019/s06, s07

*Försvarmakten. Publ. 07 dec 2022*

## Kattegatt

\* 17186

Sjökort: 925

Sverige. Kattegatt. N om Varberg. Gamla Varberg. Naturresevat. Restriktioner.

Inför	gräns för restriktionsområde mellan a) - b)	a)	57-09,73N	012-12,96E
		b)	57-09,29N	012-12,82E
Inför	gräns för naturresevat mellan c) - f)	c)	57-09,76N	012-13,14E
		d)	57-09,68N	012-13,13E
		e)	57-09,62N	012-13,23E
		f)	57-09,67N	012-13,67E
Inför	symbol för fiskeförbud med text "1 Oct - 31 Mar"	g)	57-09,478N	012-13,241E
Inför	symbol för fågelskyddsområde	h)	57-09,85N	012-13,53E
Inför	symbol för tillträde förbjudet med text "1 Mar - 15 Jul"	i)	57-09,84N	012-13,65E
Inför	text "5 kn"	j)	57-09,57N	012-12,54E

Bsp Västkusten S 2021/s24, s25

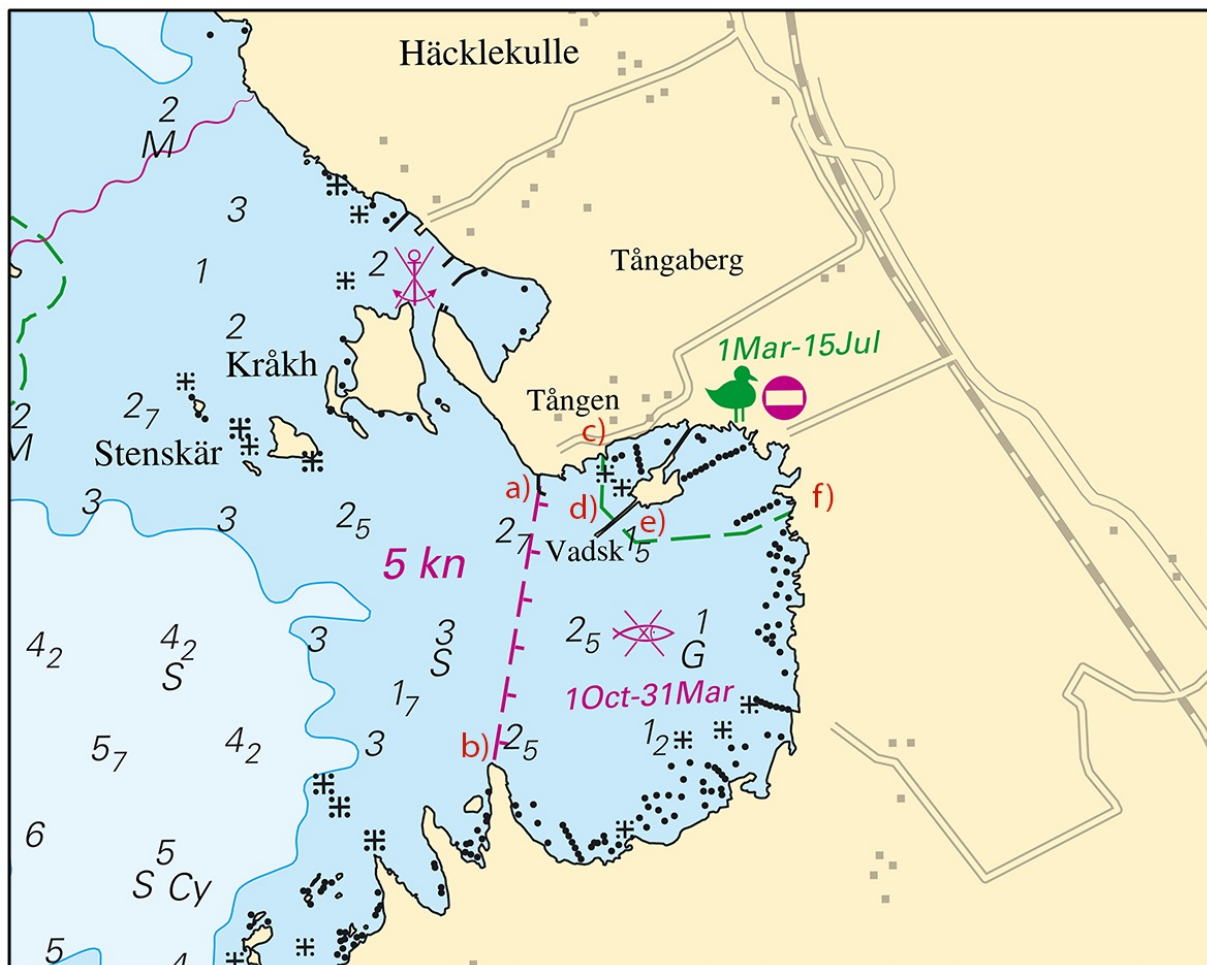

Gamla Varberg. Naturresevat. Restriktioner

**\* 17289 (T)****Sjökort: 931, 9313****Sverige. Kattegatt. V om Göteborg. S om Björkö. Fyr Juthuvudets grund tillfälligt slocknad.**Notiser som utgår: [2022:939/17276\(T\)](#)

Tid: tills vidare

Fyr Juthuvudets grund FI G 3s	57-42,180N	011-41,443E
-------------------------------	------------	-------------

Bsp Västkusten S 2021/s17, s45

*Sjöfartsverket. Publ. 07 dec 2022***Skagerrak****\* 17288****Sjökort: 933****Sverige. Skagerrak. NO om Lysekil. Gullmarn. Gullmarsvik. Förtöjningsboj avecklad.**Notiser som utgår: [2022:939/17251](#)

<b>Stryk</b>	klotboj	58-23,45N	011-37,93E
--------------	---------	-----------	------------

Bsp Västkusten N 2021/s17

*Transportstyrelsen. Publ. 07 dec 2022***Vänern och Trollhätte kanal****\* 17294 (T)****Sjökort: 135****Sverige. Vänern och Trollhätte kanal. Vänern. Dalbosjön. Lysprick Toppgrund släckt för vintern.**

Tid: Tills vidare

Nedanstående utmärkning är släckt under vintern men kvarstår i position.

Kardinalprick "Toppgrund"	58-42,60N	012-36,59E
---------------------------	-----------	------------

Bsp Vänern 2022/s25, Trollhätte kanal - Dalslands kanal 2020/s26

*Sjöfartsverket. Publ. 07 dec 2022***\* 17295 (T)****Sjökort: 1331****Sverige. Vänern och Trollhätte kanal. Vänern. N om Kållandsö. Ekens skärgård. Lysprick släckt för vintern.**

Tid: Tills vidare

Lysprick, mittledsmärke	58-44,20N	013-10,08E
-------------------------	-----------	------------

Bsp Vänern 2022/s42, s43

*Sjöfartsverket. Publ. 07 dec 2022*