

Underrättelser för sjöfarande Sjöfartsverket



Underrättelser för sjöfarande Områdesindelning



Ufs-redaktionen
Sjöfartsverket
601 78 Norrköping

Tel: 0771 630 605
E-post: ufs@sjofartsverket.se

Ansvarig utgivare:
Affärsområdeschef Patrik Wiberg

Underrättelser för sjöfarande (Ufs) publiceras i ett häfte i PDF-format som i allmänhet utkommer varje vecka. Häftet är en sammanställning av de notiser som publiceras på Sjöfartsverkets webbplats: www.sjofartsverket.se/ufs Ufs-notiser innehåller uppgifter om förändringar i sjökort och annan information av vikt för navigering i svenska farvatten.

Informationen om förändringar i utländska vatten är begränsad. Ufs ger inte tillräckligt detaljerade upplysningar för att användaren ska kunna hålla andra länders sjökort fullständigt uppdaterade. Ologiska sidbrytningar kan ibland uppstå då häftet genereras automatiskt från en databas.

Tillkännagivanden - Generell information, t.ex. nytryck av sjökort och kungörelser av beslut från olika myndigheter.

Underrättelser - Sjökorts rättelser samt temporära och preliminära notiser gällande en specifik geografisk plats.

En (*) framför notisens nummer anger att notisen är utfärdad av svensk myndighet och gäller svenska farvatten.

Bokstaven (P) efter numret anger att notisen är av förberedande art. Notisen kommer senare att ersättas med en verkställighetsnotis.

Bokstaven (T) efter numret anger att informationen gäller tillfälligt och upphör när giltighetstiden är slut eller att notisen ersatts med ny information via en verkställighetsnotis eller en ny T-notis.

Informationen som publiceras i preliminära och temporära notiser utkommer i allmänhet även som uppdateringar till elektroniskt sjökort (ENC). Om de inte återfinns i ENC finns texten "Visas ej i ENC" i notisen.

Bäringar är rättvisande från 0° medurs till 360°. När uppgiften gäller fyrsken, anges bäring från sjön i riktning mot fyren.

Sjökortsbilder i Ufs-notiser är avsedda för att förtydliga och förenkla rättelsearbetet. De är inte avsedda att klippas ut och införas i sjökort. I allmänhet beskrivs och visas rättelsen i det sjökort som har störst skala.

Uppgiftslämnaren är ansvarig för sakinnehållet i Ufs-notiser. Mer information om Ufs återfinns i publikationen **Ufs A**.

Sjöfynd (Lag 1918:163)

All hantering gällande Sjöfynd hänvisas till Polismyndigheten. Sjöfynd publiceras på Sjöfartsverkets webbplats: www.sjofartsverket.se/ufs

Rapportera faror och fel

Vid iakttagelse av fel på utmärkning, släckta fyror, drivande föremål eller annat som kan utgöra fara för sjöfarten ska Sweden Traffic snarast kontaktas:

Tel: 0771-63 06 85

VHF anrop: Sweden Traffic på lämplig trafikkanal.

E-post: swedentraffic@sjofartsverket.se

Berörda sjökort och notisnummer

Berörda sjökort	Notisnr
6	17240 (T)
7	17236 (T)
8	17236 (T)
10	17226
10	17227
61	17240 (T)
74	17236 (T)
83	17236 (T)
92	17235 (T)
111	17218 (T)
111	17226
111	17227
131	17120
135	17241 (T)
523	17224 (T)
839	17236 (T)
923	17235 (T)
924	17235 (T)
933	17238 (T)
1352	17135
1352	17159
1352	17209 (T)
1353	17209 (T)
1353	17241 (T)
4151	17219
6181	17226
9312	17159
9313	17237 (T)

TILLKÄNNAGIVANDEN

Inga Tillkännagivanden i detta häfte.

UNDERRÄTTELSE

Områden utan notiser i detta häfte

Norra Kvarken
Ålands hav och Skärgårdshavet
Finska viken
Rigabukten
Mellersta Östersjön
Sydöstra Östersjön
Sydvästra Östersjön
Öresund
Store- och Lillebaelt
Övriga inlandsfarvatten
Ej områdesbundet

Bottenviken

* 17219

Sjökort: 4151

Sverige. Bottenviken. Piteå. Bondöfjärden. Piteå djuphamn. Utmärkning.

Inför	specialprick med topptecken i position a) - c)	a)	65-14,403N	021-36,852E
		b)	65-14,431N	021-37,029E
		c)	65-14,407N	021-37,154E

Bsp Bottenviken 2018/s55, s56

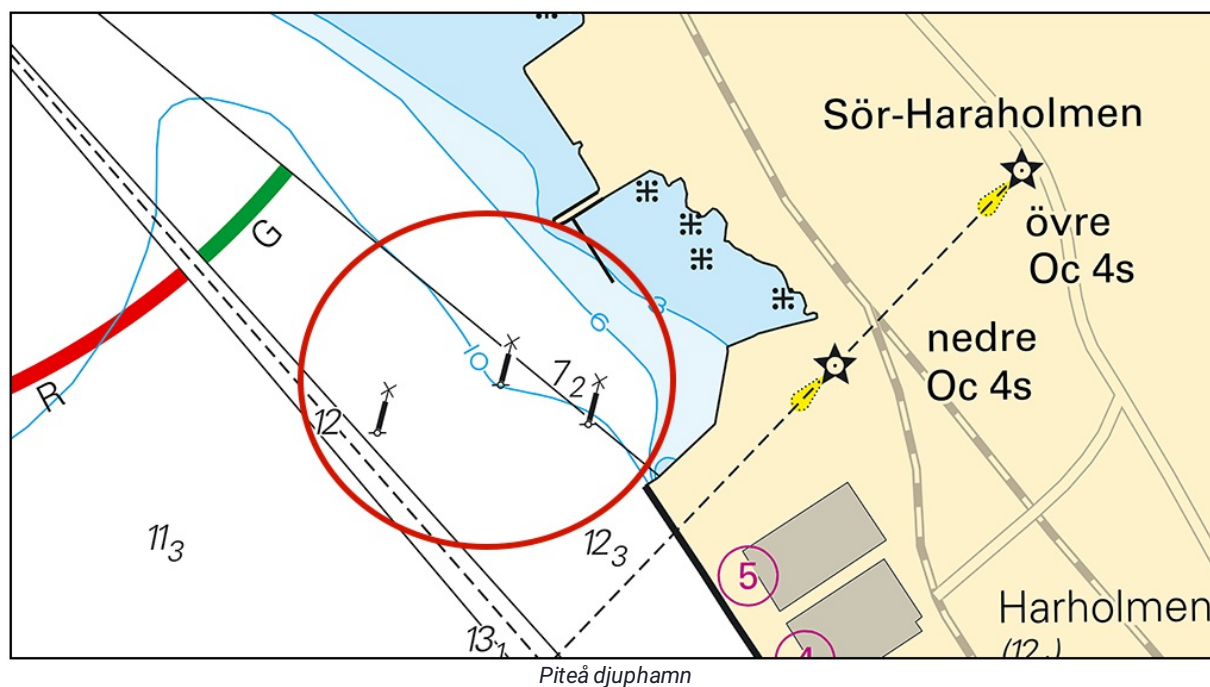

Transportstyrelsen. Publ. 16 nov 2022

Bottenhavet

* 17224 (T)

Sjökort: 523

Sverige. Bottenhavet. Kramfors. Svanösundet. Svanö. Lunde. Rörledning. Arbeten.

Tid: 28 november - 18 december 2022.

Rörlägningsarbete med dykare pågår under angiven tid i Svanösundet.

Arbetsbåt "Najad" eller "Per-Olof" utför arbetet.

Kontakt: 070-677 86 53.

Arbetsområde	62-53,47N	017-51,68E
--------------	-----------	------------

Bsp Bottenhavet N 2019/s14, s52

Kramfors kommun. Publ. 16 nov 2022

Norra Östersjön

*** 17240 (T)**

Sjökort: 6, 61

Sverige. Norra Östersjön. O om Huvudskär. Utmärkning.

Tid: November 2022 - april 2023

Lysbojen FI(5) Y 20s cirka 18 M öster om fyren Huvudskär är tillfälligt indragen.

Lysboj öster om Huvudskär	58-56,17N	019-10,60E	FI(5) Y 20s
---------------------------	-----------	------------	-------------

BSP Stockholm M 2022/s05, BSP Stockholm S 2022/s05

Transportstyrelsen. Publ. 16 nov 2022

Mälaren och Södertälje kanal

*** 17218 (T)**

Sjökort: 111

Sverige. Mälaren och Södertälje kanal. Mälaren. NO om Stockholm. V om Järfälla. Lövholmen/Skäftingeholmen. Görvältn vattenverk. Geotekniska undersökningar.

Tid: 28 nov - 18 dec 2022

Geotekniska undersökningar utförs från arbetsplatsformen/jack-upp riggen 'Sound Stabiliser' under ovanstående tid.

Kontaktperson/fältkoordinator nås på: 076-535 82 68

Sjöfarande ombedes passera platsen iakttagande försiktighet och med ett gott passageavstånd.

Görvältn vattenverk	59-25,230N	017-45,033E
---------------------	------------	-------------

Bsp Mälaren - Hjälmarens 2020/s48

WSP. Publ. 16 nov 2022

*** 17226**

Sjökort: 10, 111, 6181

Sverige. Mälaren och Södertälje kanal. Mälaren. N om Södertälje. Fyr Viksberg släckt. Fast sjömärke.

Fyren Viksberg norr om Södertälje har släckts permanent och byggts om till ett fast sjömärke.

Stryk	fyr Viksberg FI(2) WRG 6s inklusive sektorer	a)	59-14,902N	017-35,421E
Inför	fast sjömärke med fasadbelysning i position a)			

Adm. LoL C6680-2

Bsp Mälaren - Hjälmarens 2020/s04, s06, s07, s28, s29, BSP Stockholm S 2022/s04

Sjöfartsverket. Publ. 16 nov 2022

* 17227

Sjökort: 10, 111

Sverige. Mälaren och Södertälje kanal. Mälaren. N om Södertälje. Fyr Bornhuvud släckt. Fast sjömärke.

Fyren Bornhuvud norr om Södertälje har släckts permanent och byggts om till ett fast sjömärke.

Stryk	fyr Bornhuvud FI(4) WRG 12s inklusive sektorer	a)	59-16,106N	017-34,762E
Inför	fast sjömärke med fasadbelysning i position a)			

Adm. LoL C6680-4

Bsp Mälaren - Hjälmaren 2020/s04, s06, s07, s28, BSP Stockholm S 2022/s04

Sjöfartsverket. Publ. 16 nov 2022

Södra Östersjön

* 17236 (T)

Sjökort: 7, 74, 8, 83, 839

Sverige. Södra Östersjön. S om Ystad. V om TSS Bornholmsgat. Bottenundersökningar.

Notiser som utgår: [2022:932/17153\(T\)](https://www.sjofartsverket.se/Notiser/2022/932/17153(T))

Tid: 14 november - 21 december 2022.

I det i sjökortsbilden markerade området pågår bottenundersökningar.

Undersökningarna utförs av fartygen 'M/V Northern Wind/2IOX2' och 'M/V Northern Star/SF7275'. Fartygen har begränsad manövreringsförmåga.

Kontakt: tfn +46 8 558 030 39 (Northern Wind), +46 738 08 29 02 (Northern Star) eller VHF kanal 16.

Undersökningsområde, ca position	55-13N	013-42E
----------------------------------	--------	---------

Visas ej i ENC.

Bsp Sydkusten 2020/s26, s27, s52

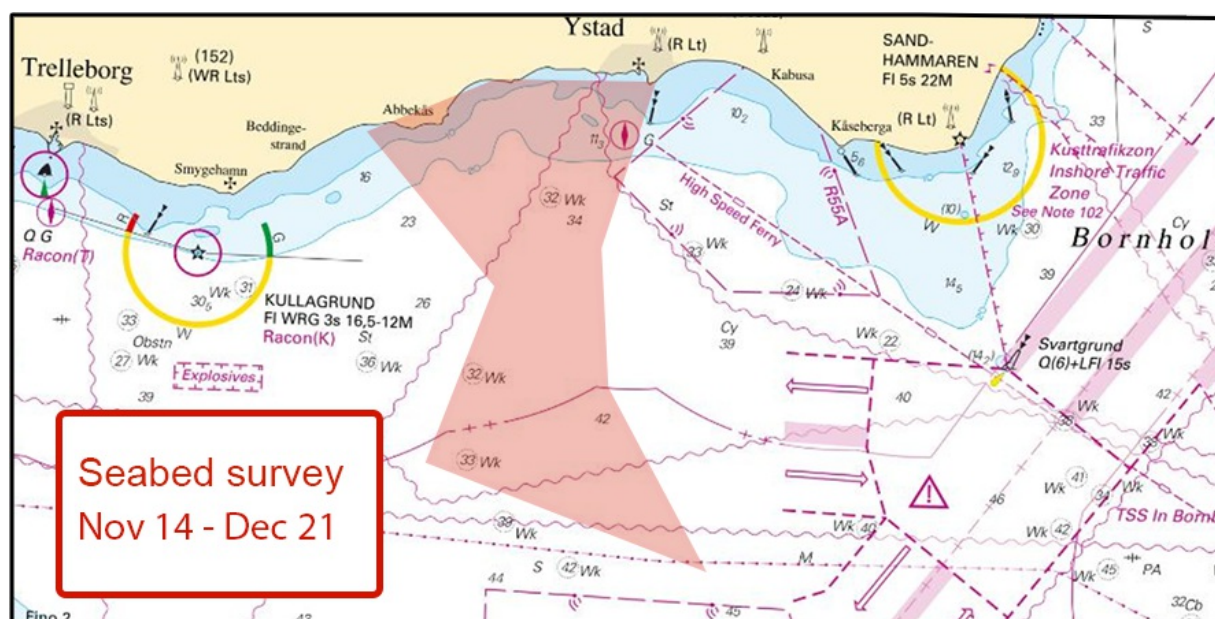

Ystad. Bottenundersökningar

Clinton Marine Survey AB. Publ. 16 nov 2022

Kattegatt

*** 17235 (T)**

Sjökort: 92, 923, 924

Sverige. Kattegatt. V om Halmstad. Ringenäs. Skjutvarning. 22 - 24 november 2022.

Under angiven tid pågår skarpskjutning på Ringenäs skjutfält. Riskområdet sträcker sig ut till nedan angivet avstånd från stranden. Begränsning i sidled framgår av det i sjökortet markerade riskområdet (R41A). En skjutvarningsfyr, VQ W är tänd när skjutning pågår.

Ytterligare upplysningar: tel 035-266 39 55, 035-536 77.

Datum	Tid	Riskavstånd
22 - 24 november	0900 - 2100	2,4 M

Position: Ca.	56-40,8N	012-38,6E	Restriktionsområde R41 A RINGENÄS
---------------	----------	-----------	-----------------------------------

Visas ej i ENC.

Bsp Västkusten S 2021/s28, s29, s30

Försvarsmakten. Publ. 16 nov 2022

*** 17237 (T)**

Sjökort: 9313

Sverige. Kattegatt. Göteborgs södra skärgård. Stora Förö. Nordkardinalprick saknas.

Tid: Tills vidare

Nordkardinalprick saknas	57-37,936N	011-50,422E
--------------------------	------------	-------------

Visas ej i ENC.

Bsp Västkusten S 2021/s47, s51

Sjöfartsverket. Publ. 16 nov 2022

Skagerrak

*** 17238 (T)**

Sjökort: 933

Sverige. Skagerrak. Sotenäs. Sotekanal. Arbeten.

Tid: 23 november - 4 december 2022.

Under ovanstående tidsperiod pågår dykarbeten i vattnet vid bron över Sotekanal.

Arbetet utförs från en 3,5 m bred pråm. Sjöfarare uppmanas att kontakta brovakt på VHF kanal 06 eller tel. 0523-503 31 vid passage.

Sotekanal bro	58-24,656N	011-15,753E
---------------	------------	-------------

Bsp Västkusten N 2021/s14, s15

Trafikverket. Publ. 16 nov 2022

Vänern och Trollhätte kanal

* 17120

Sjökort: 131

Sverige. Vänern och Trollhätte kanal. Vänern. Hammarön. Skoghall. N om Kattholmarna.
Undervattensstenar.

Inför	undervattenssten	a)	59-17,55N	013-27,14E
Inför	undervattenssten	b)	59-17,52N	013-27,20E
Stryk	djup 1,5	c)	59-17,63N	013-27,04E

Bsp Vänern 2022/s12

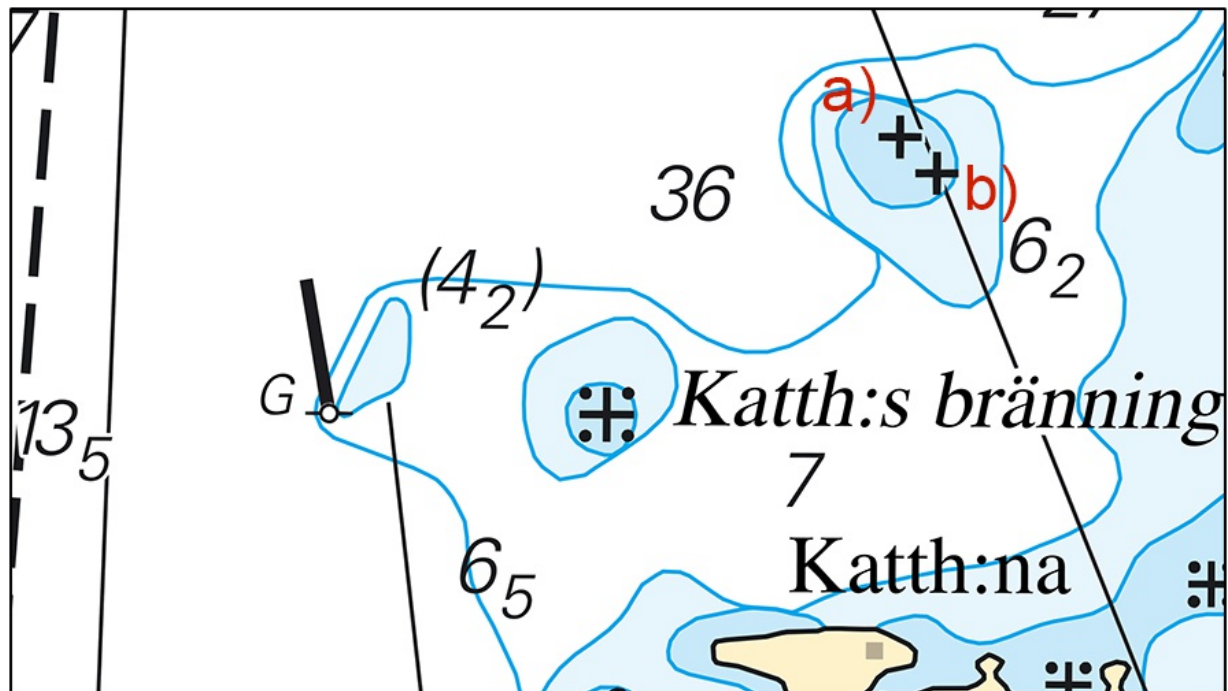

Undervattensstenar norr om Kattholmarna

Sjöfartsverket. Publ. 16 nov 2022

*** 17135****Sjökort: 1352****Sverige. Väner och Trollhätte kanal. Göta älv. Älvängen. Tjurholmen. Utmärkning.**

Inför	specialprick	a)	57-57,478N	012-06,574E
Inför	specialprick	b)	57-57,714N	012-07,152E
Inför	specialprick	c)	57-57,834N	012-07,400E

Trollhätte kanal - Dalslands kanal 2020/s12

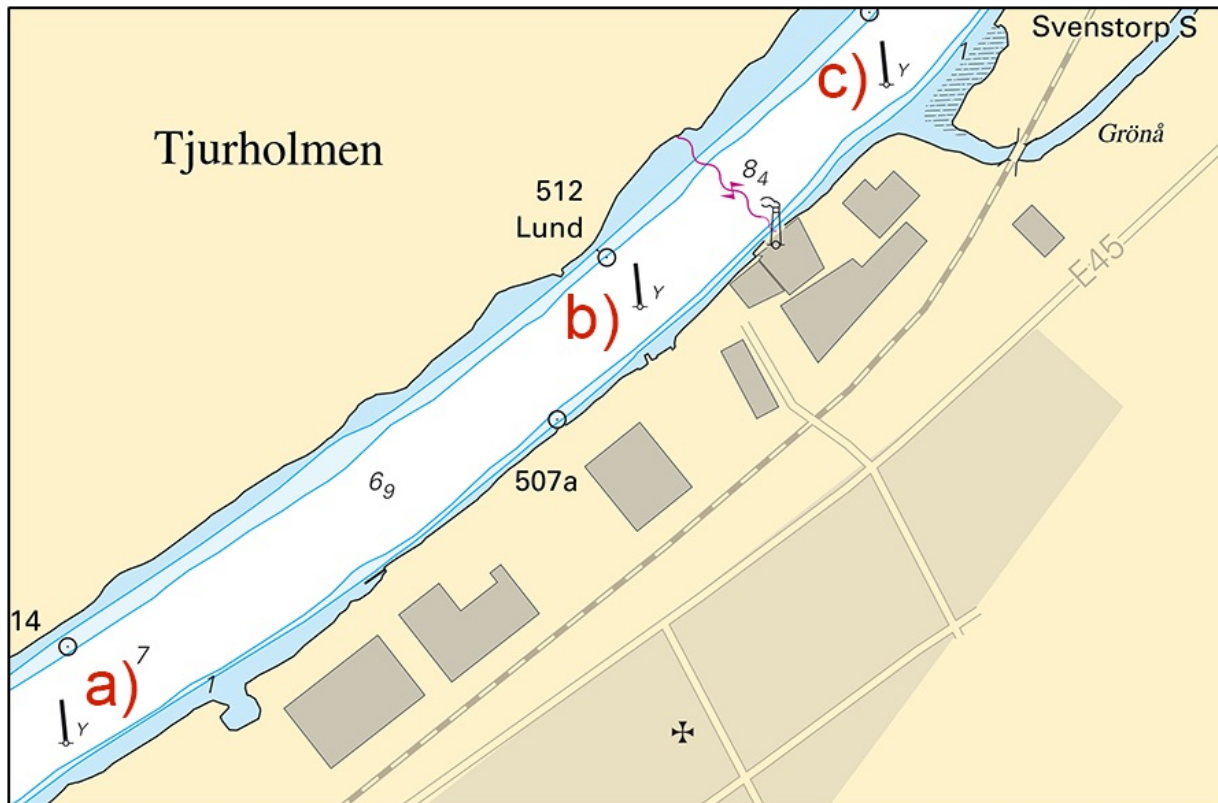

Ny utprickning vid Tjurholmen i Göta älv

Transportstyrelsen. Publ. 16 nov 2022

*** 17159****Sjökort: 1352, 9312****Sverige. Väner och Trollhätte kanal. Göteborg. Göta Älv. Hisingsbacka. Vrak.**

Inför	vrak med skrov synligt över vattenytan	i position	57-44,623N	012-00,123E
--------------	--	------------	------------	-------------

Trollhätte kanal - Dalslands kanal 2020/s06, s07

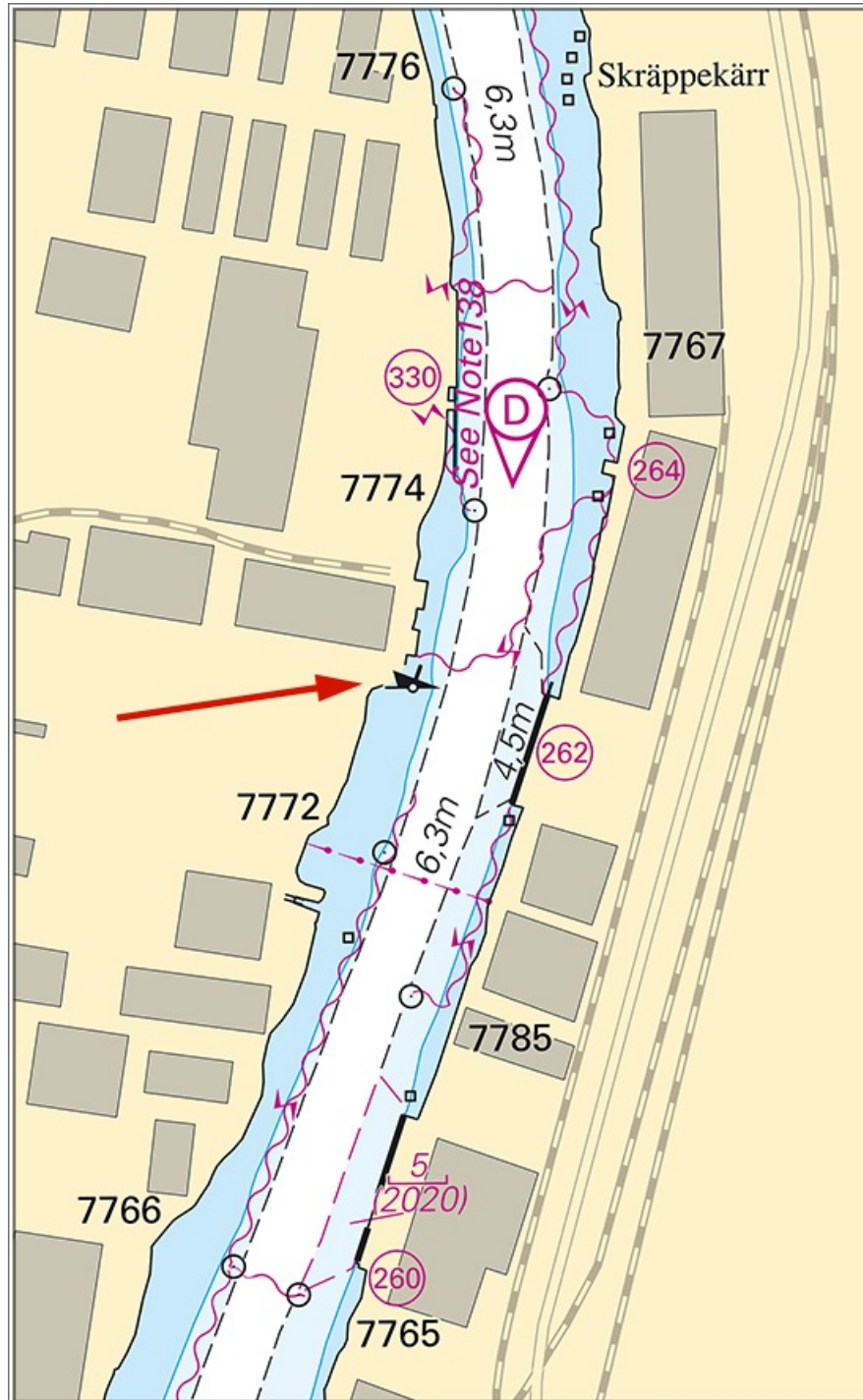

Göteborg. Vrak

*** 17209 (T)****Sjökort: 1352, 1353****Sverige. Vänern och Trollhätte kanal. Göta älv. Trollhättan. Lilla Edet. Bohus. Farledsavlysning december 2022.**

Tid: 5 december kl 0700 - 12 december kl 0700.

Under ovanstående tidsperiod kommer delar av Göta älv vara avlysta för sjötrafik på grund av monterings- och reparationsarbeten.

Datum och tid för respektive farledsavsnitt framgår av tabellen nedan.

Kontakt kanalcentralen Trollhättan: VHF kanal 9 eller tel. 010-478 63 31.

Datum och tid:		Farledsavsnitt:		
5 dec kl 0700 - 12 dec kl 0700	a)	58-17,62N	012-17,66E	Stridsbergsbron, Järnvägsbron och Klaffbron i Trollhättan
5 dec kl 0700 - 10 dec kl 0000	b)	58-08,10N	012-06,97E	Ströms kanal, Lilla Edet
7 dec kl 1000 - 1600	c)	57-51,33N	012-00,54E	Jordfallsbron (för fartyg som kräver broöppning)

<https://www.sjofartsverket.se/sv/tjanster/kanaler-slussar-broar/>

Trollhätte kanal - Dalslands kanal 2020/s09, s16, s17, s21

Sjöfartsverket. Publ. 16 nov 2022

*** 17241 (T)****Sjökort: 135, 1353****Sverige. Vänern och Trollhätte kanal. Vänersborg. Gropbron. Bron öppnas ej.****Se: 2022:937/17209(T)**

Tid: 6 december kl 0700 - 1800

Gropbron öppnas ej p.g.a. underhållsarbeten under ovanstående tid.

Gropbron	58-21,91N	012-19,12E
----------	-----------	------------

Visas ej i ENC.

Trollhätte kanal - Dalslands kanal 2020/s23

Sjöfartsverket. Publ. 16 nov 2022