

## Underrättelser för sjöfarande Sjöfartsverket



### Underrättelser för sjöfarande Områdesindelning



Ufs-redaktionen  
Sjöfartsverket  
601 78 Norrköping

Tel: 0771 630 605  
E-post: [ufs@sjofartsverket.se](mailto:ufs@sjofartsverket.se)

Ansvarig utgivare:  
Affärsområdeschef Patrik Wiberg

Underrättelser för sjöfarande (Ufs) publiceras i ett häfte i PDF-format som i allmänhet utkommer varje vecka. Häftet är en sammanställning av de notiser som publiceras på Sjöfartsverkets webbplats: [www.sjofartsverket.se/ufs](http://www.sjofartsverket.se/ufs) Ufs-notiser innehåller uppgifter om förändringar i sjökort och annan information av vikt för navigering i svenska farvatten.

Informationen om förändringar i utländska vatten är begränsad. Ufs ger inte tillräckligt detaljerade upplysningar för att användaren ska kunna hålla andra länders sjökort fullständigt uppdaterade. Ologiska sidbrytningar kan ibland uppstå då häftet genereras automatiskt från en databas.

**Tillkännagivanden** - Generell information, t.ex. nytryck av sjökort och kungörelser av beslut från olika myndigheter.

**Underrättelser** - Sjökortsrättelser samt temporära och preliminära notiser gällande en specifik geografisk plats.

En (\*) framför notisens nummer anger att notisen är utfärdad av svensk myndighet och gäller svenska farvatten.

Bokstaven (P) efter numret anger att notisen är av förberedande art. Notisen kommer senare att ersättas med en verkställighetsnotis.

Bokstaven (T) efter numret anger att informationen gäller tillfälligt och upphör när giltighetstiden är slut eller att notisen ersatts med ny information via en verkställighetsnotis eller en ny T-notis.

Informationen som publiceras i preliminära och temporära notiser utkommer i allmänhet även som uppdateringar till elektroniskt sjökort (ENC). Om de inte återfinns i ENC finns texten "Visas ej i ENC" i notisen.

Bäringar är rättvisande från 0° medurs till 360°. När uppgiften gäller fyrsken, anges bäring från sjön i riktning mot fyren.

Sjökortsbilder i Ufs-notiser är avsedda för att förtydliga och förenkla rättelsearbetet. De är inte avsedda att klippas ut och införas i sjökort. I allmänhet beskrivs och visas rättelsen i det sjökort som har störst skala.

Uppgiftslämnaren är ansvarig för sakinnehållet i Ufs-notiser. Mer information om Ufs återfinns i publikationen **Ufs A**.

#### **Sjöfynd (Lag 1918:163)**

All hantering gällande Sjöfynd hänvisas till Polismyndigheten. Sjöfynd publiceras på Sjöfartsverkets webbplats: [www.sjofartsverket.se/ufs](http://www.sjofartsverket.se/ufs)

## Rapportera faror och fel

Vid iakttagelse av fel på utmärkning, släckta fyror, drivande föremål eller annat som kan utgöra fara för sjöfarten ska Sweden Traffic snarast kontaktas:

Tel: 0771-63 06 85

VHF anrop: Sweden Traffic på lämplig trafikkanal.

E-post: [swedentraffic@sjofartsverket.se](mailto:swedentraffic@sjofartsverket.se)

## Berörda sjökort och notisnummer

Berörda sjökort	Notisnr	Berörda sjökort	Notisnr
4	17070 (T)	6163	17077
41	17070 (T)		
62	17066 (T)		
71	17066 (T)		
71	17073 (T)		
74	17012 (T)		
74	17014 (T)		
83	17012 (T)		
83	17014 (T)		
92	17074 (T)		
111	17058 (T)		
111	17075 (T)		
113	16996		
135	17082 (T)		
415	17070 (T)		
421	17070 (T)		
616	17077		
712	17040		
731	17066 (T)		
731	17073 (T)		
742	17012 (T)		
743	17012 (T)		
839	17014 (T)		
923	17074 (T)		
924	17074 (T)		
934	16896		
937	16896		
1353	17082 (T)		
5331	17061 (T)		
6141	16897 (T)		
6142	16897 (T)		
6142	17030		

# TILLKÄNNAGIVANDEN

## \* 17076

**Sverige. Mellersta Östersjön. Sydöstra Östersjön. Södra Östersjön. Sydvästra Östersjön. Öresund. Kustradionätet. Gislövshammar (J). Utsändningar åter i normal drift.**

Notiser som utgår: [2022:925/17010\(T\)](#)

Gislövshammar Navtex-sändare	55-30N	014-16E
------------------------------	--------	---------

*Sjöfartsverket. Publ. 14 sep 2022*

# UNDERRÄTTELSER

## Områden utan notiser i detta häfte

Norra Kvarken
Ålands hav och Skärgårdshavet
Finska viken
Rigabukten
Sydöstra Östersjön
Sydvästra Östersjön
Öresund
Store- och Lillebaelt
Övriga inlandsfarvatten
Ej områdesbundet

## Bottenviken

**\* 17070 (T)**

**Sjökort: 4, 41, 415, 421**

**Sverige. Bottenviken. O om Byske. Tåme. Skjutvarning. 23 - 27 september, 2022.**

Position: Ca	64-55N	021-30E	Tåme riskområde
--------------	--------	---------	-----------------

Skarpskjutning pågår på Tåme skjutfält vid de tider som anges i tabellen nedan. Vid dessa tider är det i sjökorten markerade riskområdet "R 58" avlyst ut till angivet avstånd från stranden.

Då skjutning pågår är en röd kula hissad på observationstornen på skjutplatsen. Ytterligare upplysningar lämnas på VHF kanal 16, anrop Tåme skjutfält, eller tel. 0921-348 405 (säkerhetscentralen).

Datum	Tid	Riskavstånd från stranden
23 september	0730 - 2130	6,8 M
24 - 25 september	0730 - 1730	6,8 M
26 september	0730 - 2130	4,4 M
27 september	0730 - 1830	4,4 M

Visas ej i ENC.

Bsp Bottenviken 2018/s37, s38, s39, s40, s41, s42, s44

Försvarsmakten. Publ. 14 sep 2022

## Bottenhavet

**\* 17061 (T)**

**Sjökort: 5331**

**Sverige. Bottenhavet. Söderhamn. Ljusne. Orrskär. Virtuellt utmärkning.**

Tid: tills vidare.

En styrbordsprick i position som anges har försetts med med virtuell AIS-utmärkning.

Styrbordsprick	a)	61-12,752N	017-09,807E
----------------	----	------------	-------------

MMSI: 992651031

Bsp Bottenhavet S 2019/s37

Sjöfartsverket. Publ. 14 sep 2022

## Norra Östersjön

**\* 16897 (T)**

**Sjökort: 6141, 6142**

**Sverige. Norra Östersjön. Stockholm. Strömmen. Skeppsholmsbron. Ingen passage under vissa tider.**

Tid: 1 oktober 2022 - 1 april 2023

På grund av byggnadsarbeten är passagen under Skeppsholmsbron avlyst för sjötrafik under nedanstående tider.

Veckodag	Tid
Måndag - onsdag	0630 - 1800
Torsdag	0630 - 1300

Skeppsholmsbron	59-19,63N	018-04,75E
-----------------	-----------	------------

Bsp Mälaren - Hjälmarén 2020/s52, BSP Stockholm M 2022/s06

Länsstyrelsen Stockholm. Publ. 14 sep 2022

---

\* 17030

Sjökort: 6142

Sverige. Norra Östersjön. Stockholm. Nacka. Fisksätra. Lännersta. Rörledning.

Inför	rörledning mellan a) - c)	a)	59-17,729N	018-15,04E
		b)	59-17,887N	018-14,99E
		c)	59-17,945N	018-15,21E

BSP Stockholm M 2022/s11

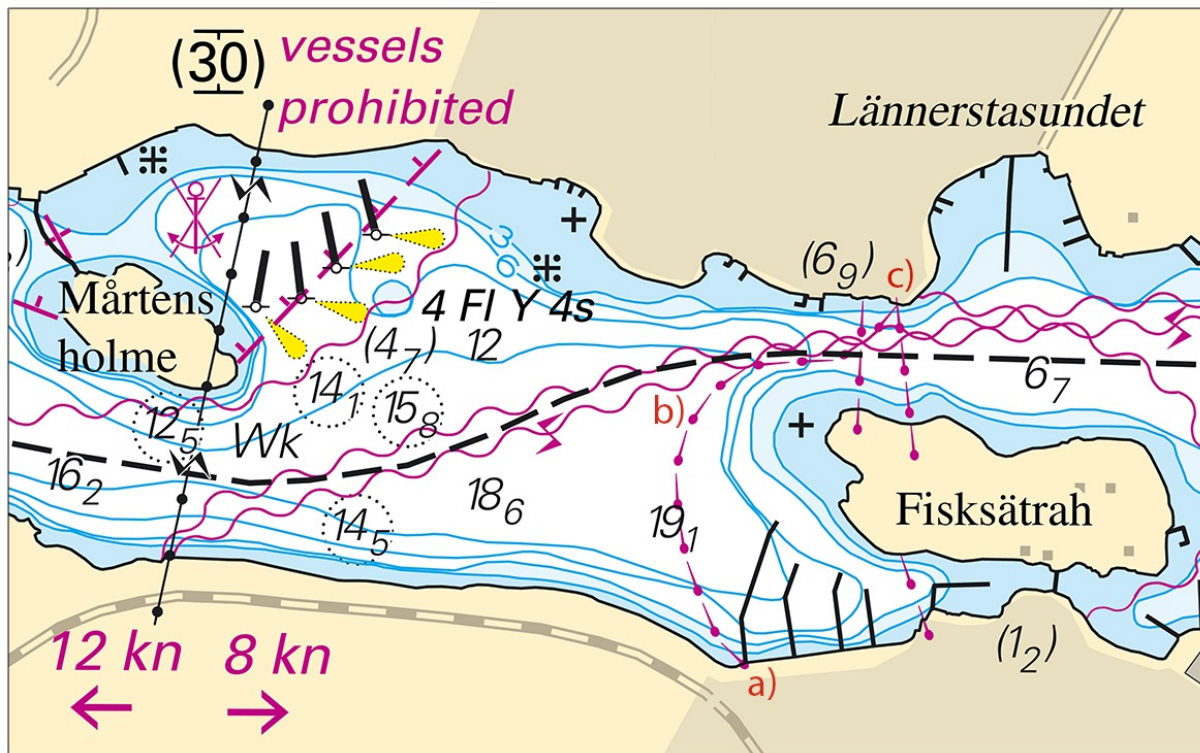

Fisksätra. Rörledning

Nacka vatten och avfall AB. Publ. 14 sep 2022

\* 17077

Sjökort: 616, 6163

Sverige. Norra Östersjön. Utö. S om Långskär. Djup.

Inför	undervattenssten med djup 2,5 m	58-56,26N	018-18,86E
-------	---------------------------------	-----------	------------

BSP Stockholm S 2022/s18, s37

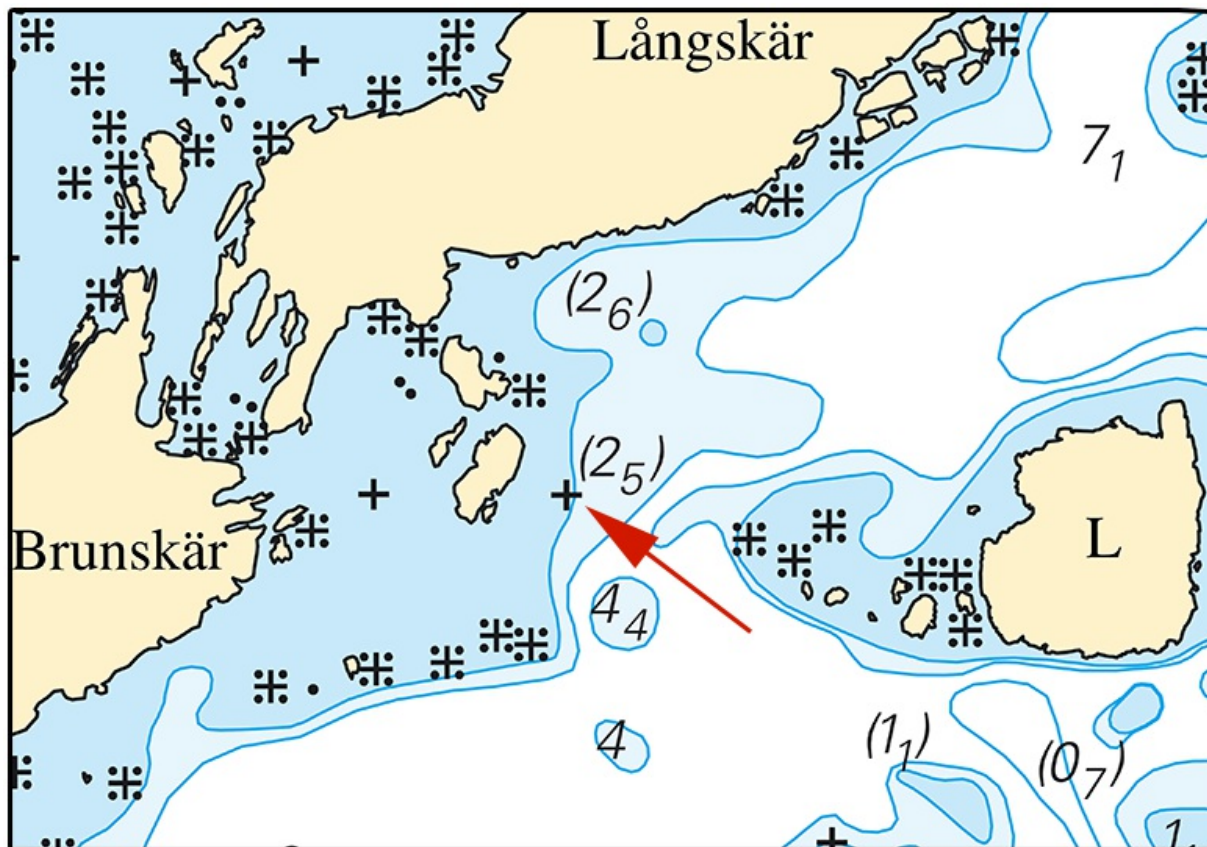

Långskär

Sjöfartsverket. Publ. 14 sep 2022

## Mälaren och Södertälje kanal

\* 16996

Sjökort: 113

Sverige. Mälaren och Södertälje kanal. Västerås. Mälarparkshamnen. Områden under utfyllnad.

Se: 2022:924/17002(T)

<b>Inför</b>	områden under utfyllnad mellan a) och b) med text "Being reclaimed (2022)"	a)	59-35,905N	016-34,416E	Se kartbild
		b)	59-35,866N	016-34,590E	

Bsp Mälaren - Hjälmarens 2020/s58

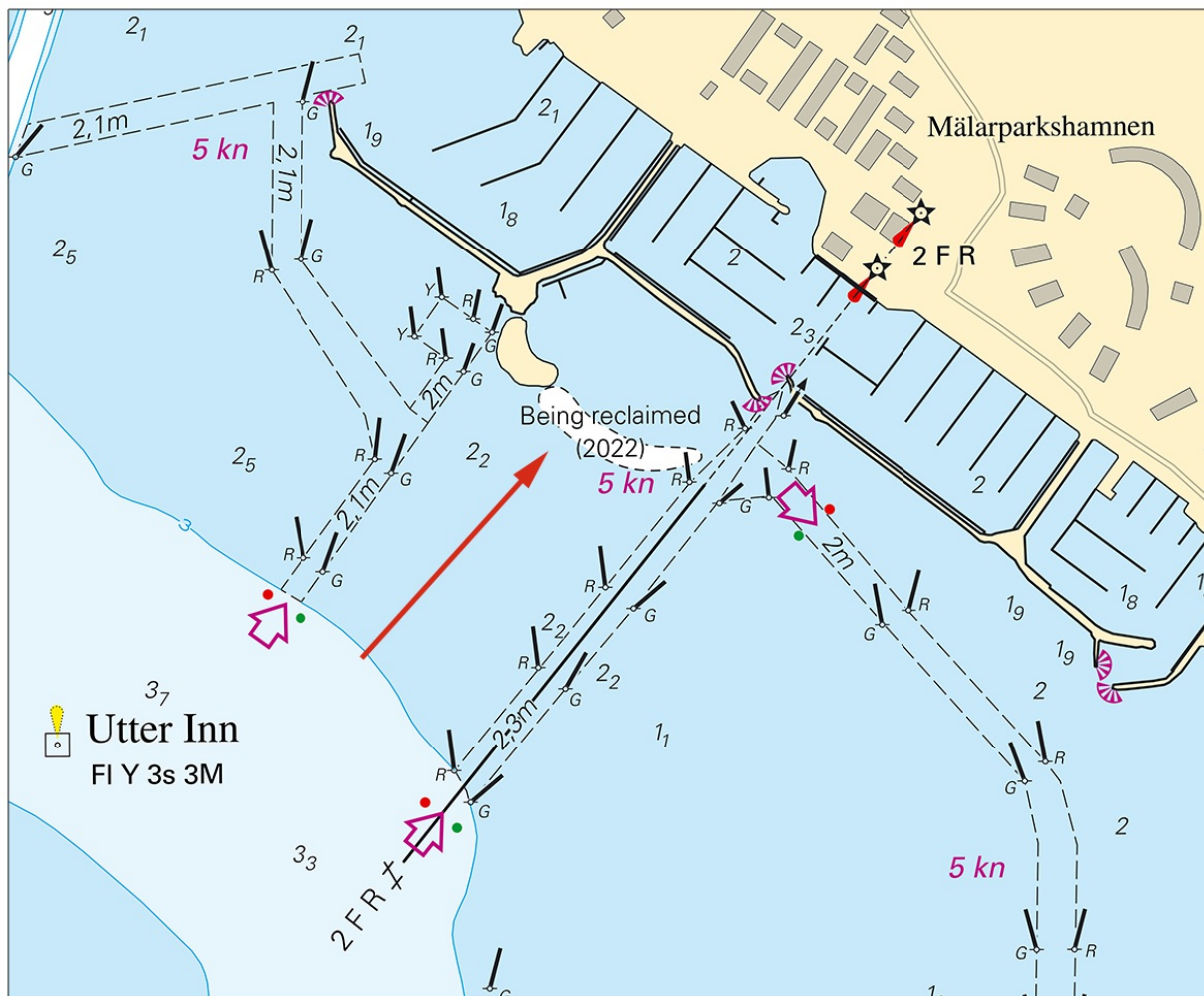

Västerås. Mälarparkshamnen

Skanska Sverige AB. Publ. 14 sep 2022



\* 17058 (T)

Sjökort: 111

**Sverige. Mälaren och Södertälje kanal. Stockholm. Ekerön. Lovön. Tappström. Arbetsområde. Utmärkning.**

Notiser som utgår: [2021:865/16009\(T\)](#)

Tid: Tills vidare

I det i sjökortsbilden markerade området utförs arbeten och muddring utmed strandlinjen. I samband med detta har en barriär och specialprickar lagts ut.

Arbetsområde mellan a) och b)	a)	59-17,51N	017-48,97E
	b)	59-17,46N	017-49,32E
Specialprick c) - f)	c)	59-17,512N	017-48,972E
	d)	59-17,507N	017-49,054E
	e)	59-17,504N	017-49,134E
	f)	59-17,455N	017-49,339E

Visas ej i ENC.

Bsp Mälaren - Hjälmaran 2020/s49

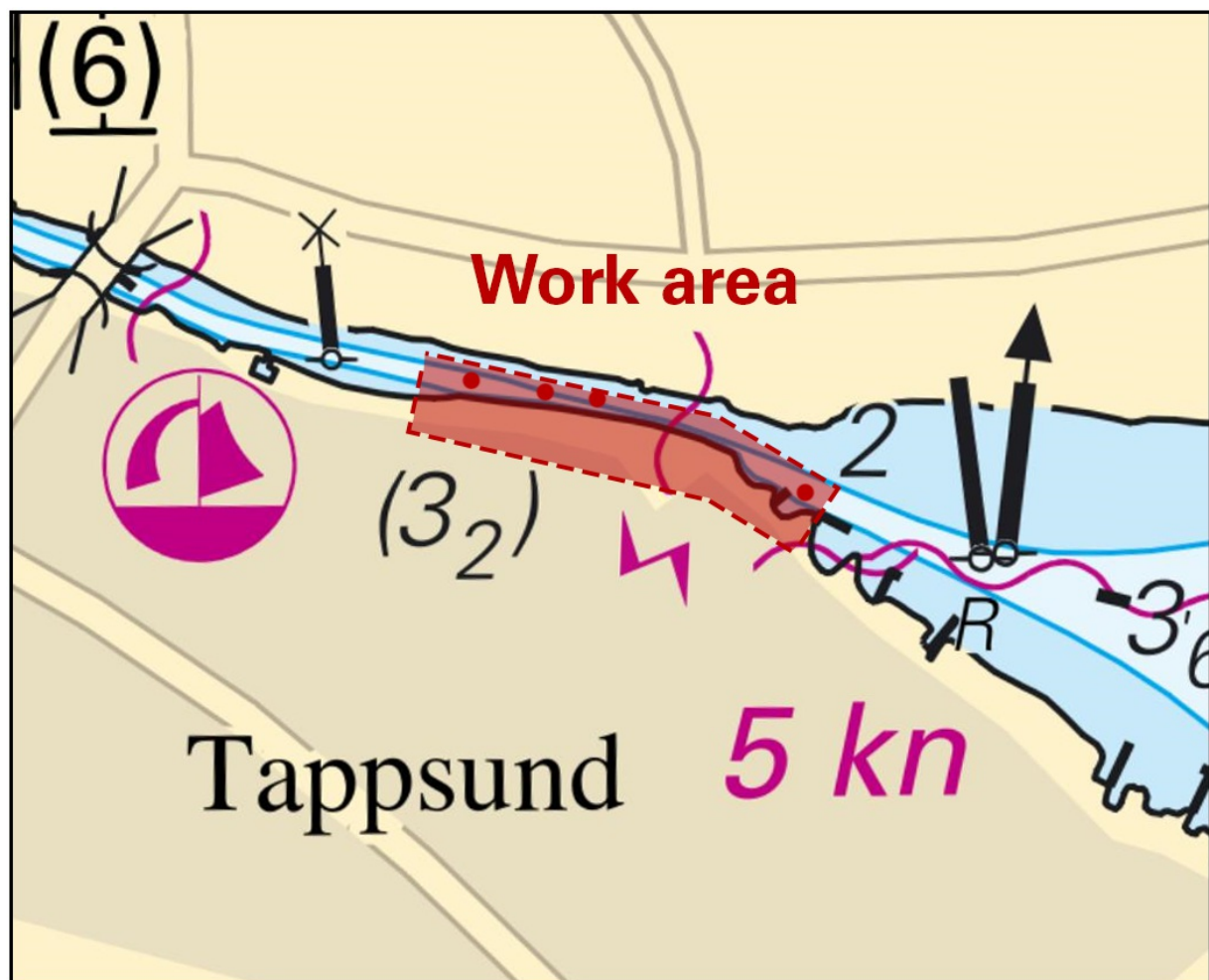

Arbetsområde vid Tappström

\* 17075 (T)

Sjökort: 111

## Sverige. Mälaren och Södertälje kanal. Stockholm. Kårsön. Lovön. Drottningholm. Arbeten. Rörledningsarbete.

Notiser som utgår: [2022:921/16850\(T\)](#)

Tid: augusti 2022 - november 2023.

Ny rörledning etableras i det i sjökortsbilden markerade området. Under anläggningstiden kommer arbetsområdet att vara utmärkt med bojar. Sjöfarande uppmanas passera med försiktighet.

Arbetsbåtar kan nås på VHF kanal 16.

Kontakt: projektledare 070 604 64 04.

Arbetsområde mellan a) - b)	a)	59-19,42N	017-53,63E
	b)	59-18,85N	017-53,29E

Bsp Mälaren - Hjälmaran 2020/s49

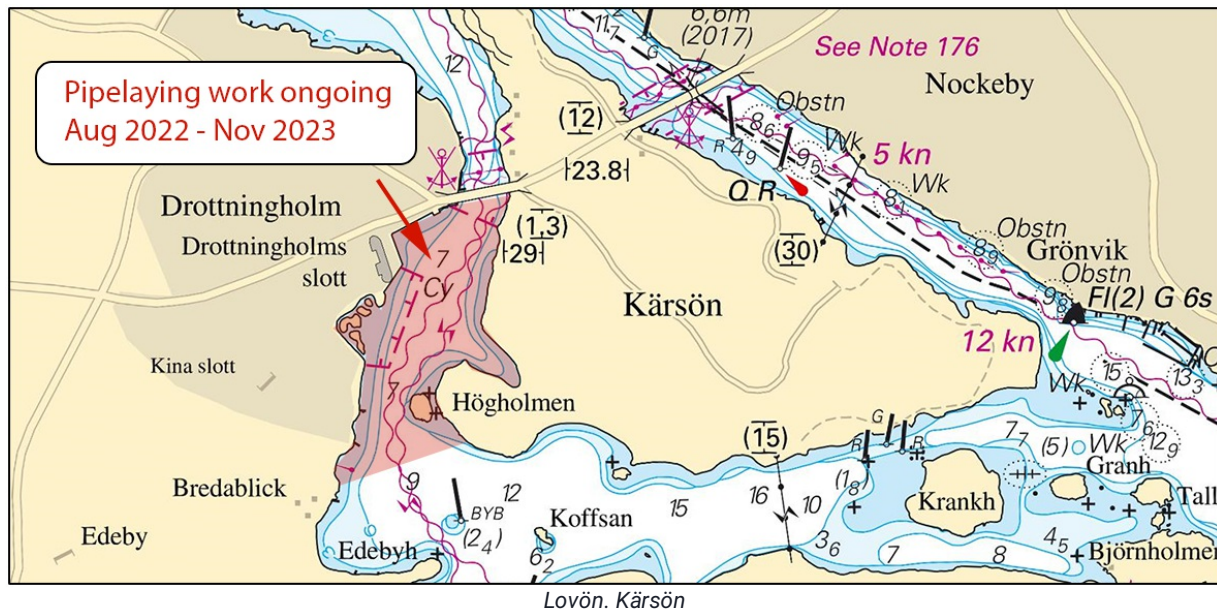

Sventab. Publ. 14 sep 2022

## Mellersta Östersjön

\* 17040

Sjökort: 712

Sverige. Mellersta Östersjön. Kalmar. Malmfjärden. Område med tillträdesförbud.

Inför	område med tillträdesförbud inom a) - f)	a)	56-40,04N	016-22,07E
		b)	56-40,01N	016-21,88E
		c)	56-40,21N	016-21,62E
		d)	56-40,31N	016-21,64E
		e)	56-40,30N	016-21,68E
		f)	56-40,11N	016-21,92E

Bsp Kalmarsund 2019/s34, s35

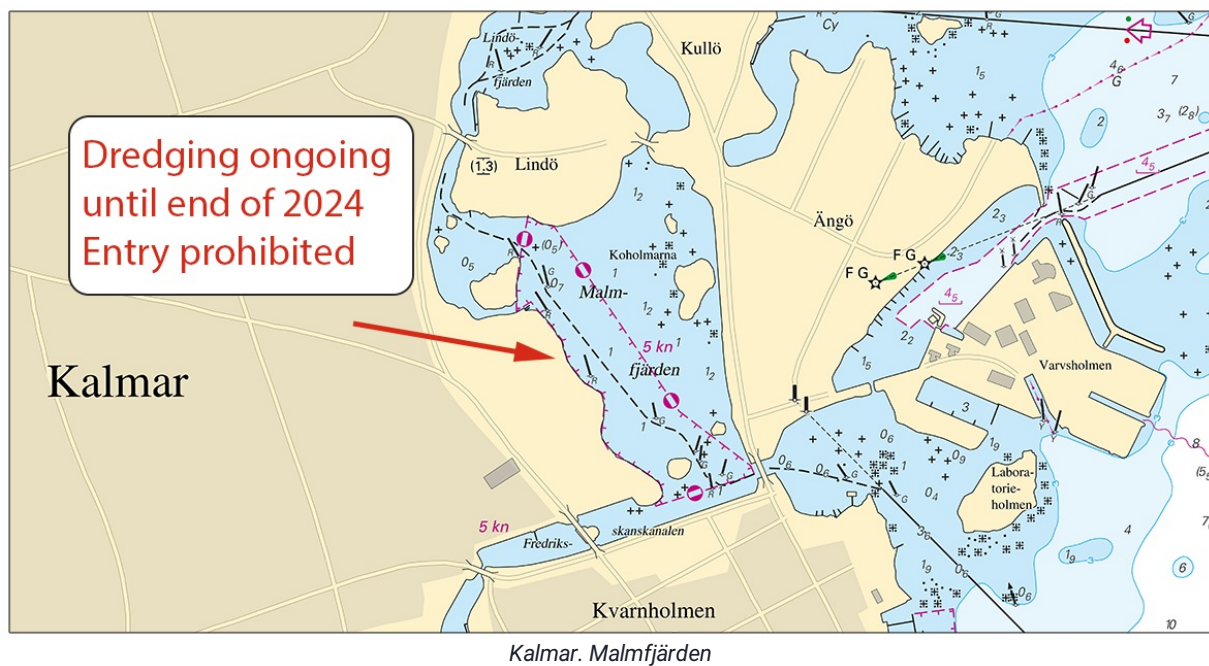

Länsstyrelsen Kalmar. Publ. 14 sep 2022

**\* 17066 (T)****Sjökort: 62, 71, 731****Sverige. Mellersta Östersjön. Gotland. SV om Visby. Tofta. Skjutvarningar 20 sep - 06 okt 2022.**

Under angivna tider pågår skjutning på skjutfältet vid Tofta skjutfält.

Riskområde är inom den skjutområdesgräns (R28) som visas i sjökortet. Området övervakas visuellt och eldförbud råder när fartyg passerar skjutområdet.

Upplysningar under pågående skjutning: tel. 010-829 57 17.

Under dygnets mörka timmar sker skjutning oftast med lys- och signalammunition.

Tofta skjutfält	57-34,8N	018-00,8E
-----------------	----------	-----------

Datum	Tid	Riskavstånd från stranden
20 sep	1300 - 1600	2,4 M
21 sep	0900 - 1600	2,4 M
22 sep	0900 - 1900	2,4 M
27 sep	0900 - 1900	2,4 M
28 sep	0900 - 1700	2,4 M
29 sep	0900 - 1900	2,4 M
04 okt	0900 - 2400	2,4 M
05 okt	0000 - 1900	2,4 M
06 okt	0900 - 1600	2,4 M

Visas ej i ENC.

Bsp Ostkusten 2021/s07

Försvarmakten. Publ. 14 sep 2022

**17073 (T)****Sjökort: 71, 731****Sverige. Mellersta Östersjön. V Gotland. NV om Visby Oljesanering av vrak.**

Tid: 16 september - 20 oktober 2022.

Under ovanstående tid kommer oljesanering av vrak pågå. Saneringen utförs av fartyget 'Vina/OVJJ2' som ligger ankrat med 6 ankare 500 - 800 meter från vrakets position. Ankaren är markerade med bojar utrustade med ljus och radarreflektor.

Fartyget kan kontaktas på VHF Ch 16 eller telefon +45 246 16 611.

Minsta passageavstånd 0,5 nm.

Vrak	57-45,948N	017-52,542E
------	------------	-------------

Visas ej i ENC.

Bsp Kalmarsund 2019/s06, s07

JD-Contractors A/S. Publ. 13 sep 2022

## Södra Östersjön

**\* 17012 (T)**

**Sjökort: 74, 742, 743, 83**

**Sverige. Södra Östersjön. Inseglingen till Åhus. Rinkaby. Skjutvarning. 27 - 30 september 2022.**

Position: Ca.	55-56N	014-22E	Restriktionsområde R38A RINKABY
---------------	--------	---------	---------------------------------

Under angiven tid pågår skarpskjutning på Rinkaby skjutfält, varvid farvattnen utanför Åhus berörs. Därmed är det i sjökorten markerade området R38A avlyst ut till angivet avstånd från stranden.

Orange blyxtljus, Q Or, tänds vid skjutfältsgrensarna när skjutning pågår.

Skjutningarna avbryts för att medge passage för yrkessjöfarten.

Ytterligare upplysningar: VHF kanal 16/18, anropssignal "Rinkaby skjutfält" eller via Sjökontrollen, tel 044-24 25 02 (endast under pågående skjutning).

Datum	Tid	Riskavstånd
27 - 28 september	0900 - 1700	3,3 M
29 september	0900 - 2200	3,3 M
30 september	0900 - 1200	3,3 M

Visas ej i ENC.

Bsp Hanöbukten 2022/s24, s25, s26

Försvarsmakten. Publ. 14 sep 2022

**\* 17014 (T)**

**Sjökort: 74, 83, 839**

**Sverige. Södra Östersjön. O om Ystad. Kabusa. Skjutvarning. 29 september 2022.**

Position: Ca	55-23N	013-57E	Restriktionsområde R55A KABUSA
--------------	--------	---------	--------------------------------

Under angivna tider pågår skarpskjutning på Kabusa skjutfält, varvid farvattnen mellan Ystad och Kåsehuvud berörs. Det i sjökortet markerade området R55A är avlyst under angivna tider ut till angivet avstånd från stranden.

Ytterligare upplysningar lämnas på VHF kanal 16/68, anropssignal "Kabusa skjutfält" eller via Sjökontrollen, tel 0411-55 06 52.

Datum	Tid	Riskavstånd
29 september	0900 - 1600	0,6 M

Visas ej i ENC.

Bsp Sydkusten 2020/s06, s27, s28

Försvarsmakten. Publ. 14 sep 2022

## Kattegatt

**\* 17074 (T)**

**Sjökort: 92, 923, 924**

**Sverige. Kattegatt. V om Halmstad. Ringenäs. Skjutvarning. 21 september 2022.**

Under angiven tid pågår skarpskjutning på Ringenäs skjutfält. Riskområdet sträcker sig ut till nedan angivet avstånd från stranden. Begränsning i sidled framgår av det i sjökortet markerade riskområdet (R41A). En skjutvarningsfyr, VQ W är tänd när skjutning pågår.

Ytterligare upplysningar: tel 035-266 39 55, 035-536 77.

Datum	Tid	Riskavstånd
21 september	0900 - 1600	2,4 M

Position: Ca.	56-40,8N	012-38,6E	Restriktionsområde R41 A RINGENÄS
---------------	----------	-----------	-----------------------------------

Visas ej i ENC.

Bsp Västkusten S 2021/s28, s29, s30

Försvarsmakten. Publ. 14 sep 2022

## Skagerrak

\* 16896

Sjökort: 934, 937

Sverige. Skagerrak. N om Rässö. Rundö - Rävö. Undervattensledning.

Inför	undervattensledning, el mellan a) och e) enligt bild	a)	58-51,757N	011-11,655E
		b)	58-51,716N	011-11,596E
		c)	58-51,718N	011-11,987E
		d)	58-51,634N	011-12,232E
		e)	58-51,667N	011-12,413E

Bsp Västkusten N 2021/s09



Rundö - Rävö. Undervattensledning för el.

Vattenfall. Publ. 14 sep 2022

## Vänern och Trollhätte kanal

**\* 17082 (T)**

**Sjökort: 135, 1353**

**Sverige. Vänern och Trollhätte kanal. Vänersborg. Gropbron. Farledsavlysning. Arbeten.**

Gropbron	58-21,915N	012-19,120E
----------	------------	-------------

Farleden under Gropbron är avlyst för all sjötrafik under nedanstående tider p.g.a. underhållsarbeten.

Datum	Tid
2 - 5 oktober	1930 - 0530
10 - 12 oktober	1930 - 0530

Visas ej i ENC.

Trollhätte kanal - Dalslands kanal 2020/s23

*Sjöfartsverket. Publ. 14 sep 2022*