

Underrättelser för sjöfarande Sjöfartsverket



Underrättelser för sjöfarande Områdesindelning



Ufs-redaktionen
Sjöfartsverket
601 78 Norrköping

Tel: 0771 630 605
E-post: ufs@sjofartsverket.se

Ansvarig utgivare:
Affärsområdeschef Patrik Wiberg

TILLKÄNNAGIVANDEN

Inga Tillkännagivanden i detta häfte.

UNDERRÄTTELSE

Områden utan notiser i detta häfte

Bottenviken
Norra Kvarken
Bottenhavet
Finska viken
Rigabukten
Sydöstra Östersjön
Sydvästra Östersjön
Öresund
Store- och Lillebaelt
Övriga inlandsfarvatten
Ej områdesbundet

Ålands hav och Skärgårdshavet

* 16756

Sjökort: 536, 611

Sverige. Ålands hav och Skärgårdshavet. Norrtälje. Vaddö. Barnens ö. Ankringsförbud.
Förbjuden motorbåtstrafik.

Inför	ankringsförbudsområde innanför a)	a)	59-55,75N	018-55,55E
Inför	text 'Power driven vessels prohibited'	b)		

Bsp Stockholm N 2022/s21

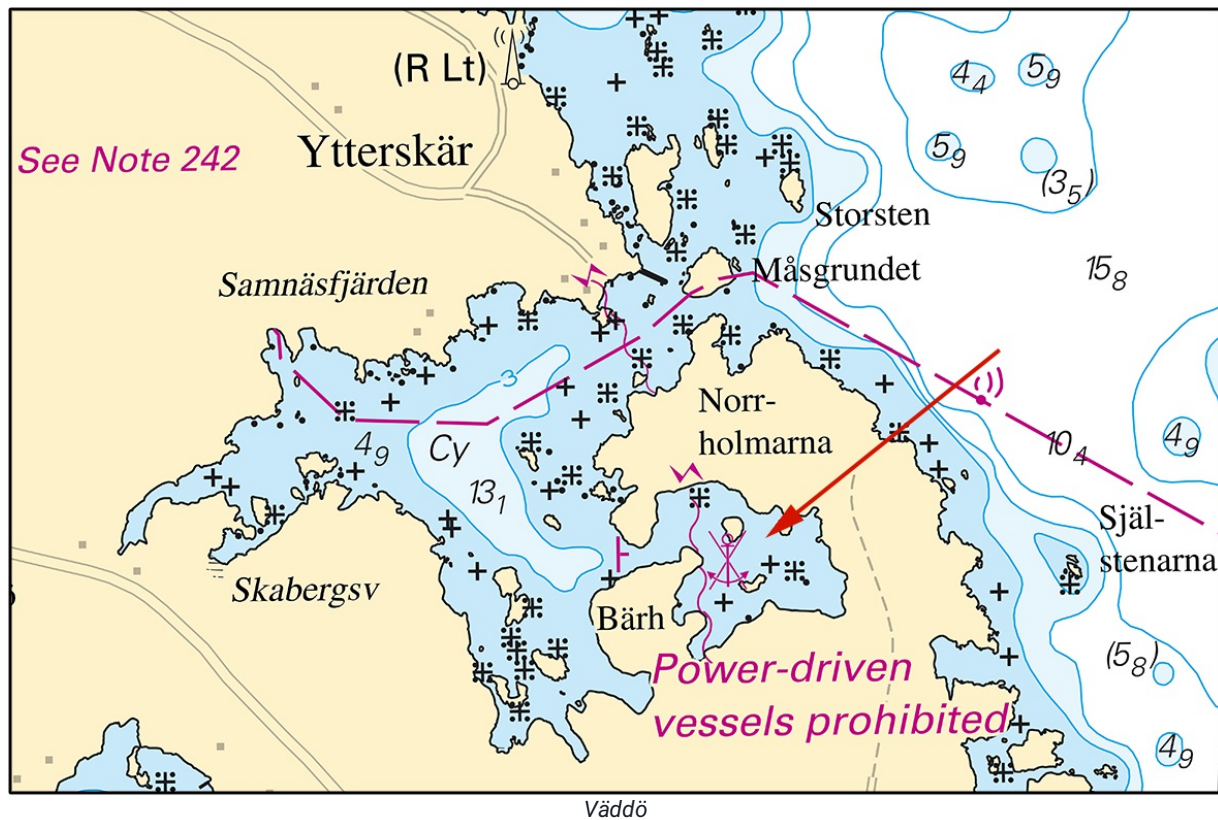

Länsstyrelsen i Stockholms län. Publ. 20 jul 2022

*** 16951 (T)****Sjökort: 536****Sverige. Ålands hav och Skärgårdshavet. Öregrund. Svartklubben. Ombyggnad av fyrar.**

Tid: Tills vidare

Ett antal fyrar i området runt Singö och Öregrund genomgår ombyggnad.

Fyrarna kan komma att vara släckta under ombyggnationen.

Fyrar som byggs om karaktär

Järnklubben Övre	Iso R 2s	a)	60-12,271N	018-46,009E
Järnklubben Nedre	Q R	b)	60-12,235N	018-46,155E
Tolvöregrund	Q	c)	60-15,457N	018-37,649E

Visas ej i ENC.
Adm. LoL C6260-1
Adm. LoL C6279
Adm. LoL C6279-1

Bsp Stockholm N 2022/s15, s19

Sjöfartsverket. Publ. 20 jul 2022

Norra Östersjön*** 16748****Sjökort: 6145****Sverige. Norra Östersjön. Tyresö. Vissvassfjärden. Dyviksudd. Tömningsstation avvecklas. Utmärkning.**Notiser som utgår: [2010:322/6679](#)

Stryk	Superboj	FI Y 3s 3M	59-11,07N	018-23,75E
--------------	----------	------------	-----------	------------

BSP Stockholm M 2022/s34

Transportstyrelsen, Norrköping. Publ. 20 jul 2022

*** 16950 (T)****Sjökort: 6142****Sverige. Norra Östersjön. Stockholm. Lagnö. Tynningö. Fyr Lagnögrund slocknad.**

Lagnögrund FI(3) WRG 4s	59-21,516N	018-24,903E
-------------------------	------------	-------------

Adm LoL. C6571

BSP Stockholm M 2022/s15, s21, s46

Sjöfartsverket. Publ. 20 jul 2022

Mälaren och Södertälje kanal*** 16864 (T)****Sjökort: 6141****Sverige. Mälaren och Södertälje kanal. Stockholm. Lilla Essingen. Arbeten.**

Tid: 8 augusti 2022 - 30 april 2023.

Arbete som innefattar muddring och utfyllnad av vattenområde pågår vid Lilla Essingens norra sida. Siltgardin läggs ut vid arbetsområdets gräns för att förhindra grumling i vattnet under byggperioden.

Sjöfarande uppmanas att passera området med hänsyn och vara uppmärksamma på hinder i vattnet vid arbetsområdet.

Kontakt arbetsledare: 070-424 07 73 eller 070-291 62 35.

Arbetsområdets avgränsning mot sjösidan:	a)	59-19,579N	017-59,929E
	b)	59-19,647N	018-00,042E
	c)	59-19,635N	018-00,095E
	d)	59-19,629N	018-00,098E
	e)	59-19,561N	017-59,971E

Bsp Mälaren - Hjälmarén 2020/s50

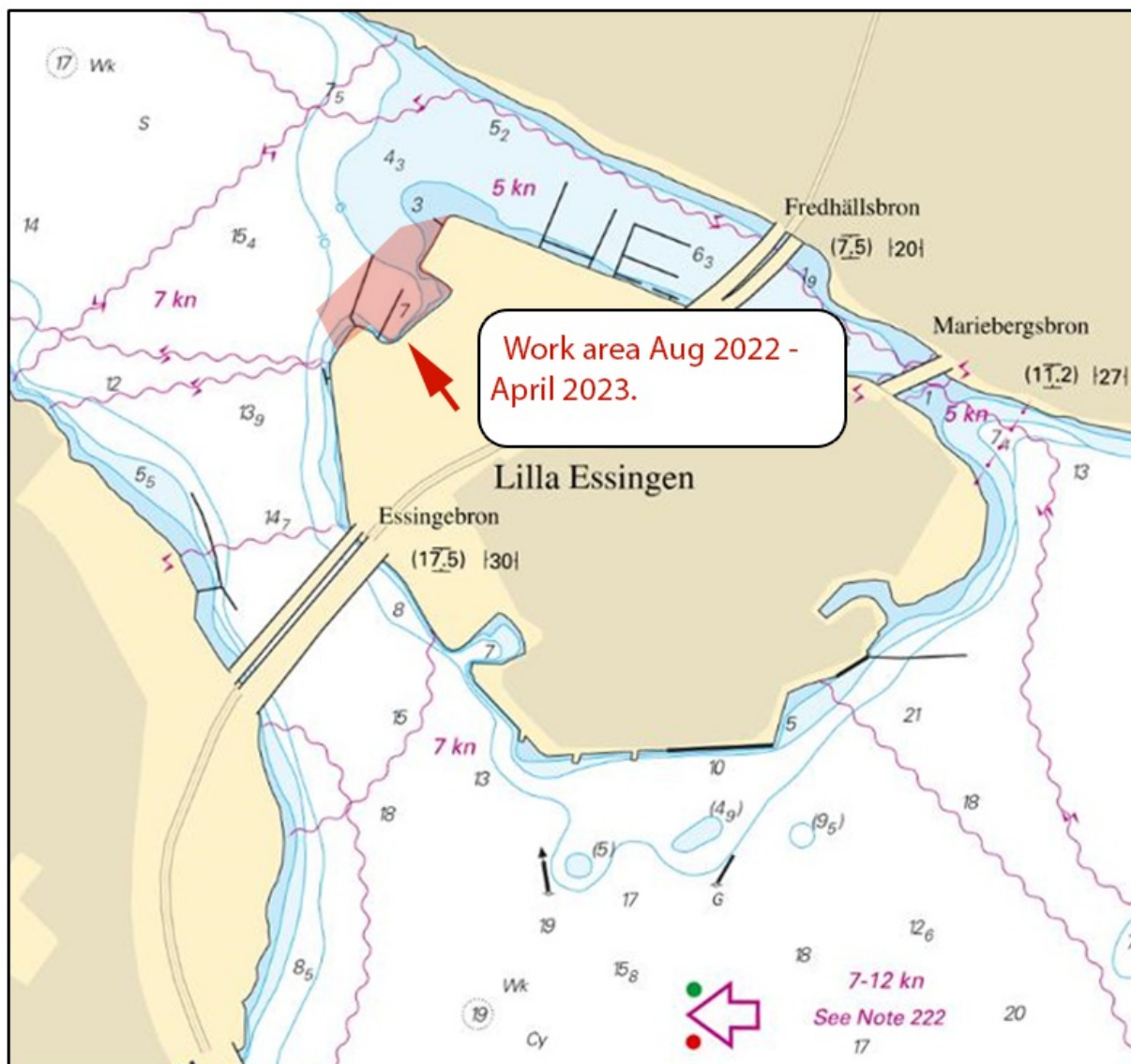

Lilla Essingen

*** 16953****Sjökort: 113****Sverige. Mälaren och Södertälje kanal. Västerås. Notudden. Kummel indraget.**

Stryk	kummel med fasadbelysning	59-36,111N	016-34,155E
--------------	---------------------------	------------	-------------

Bsp Mälaren - Hjälmaran 2020/s58

Transportstyrelsen. Publ. 20 jul 2022

Mellersta Östersjön*** 16921 (T)****Sjökort: 623****Sverige. Mellersta Östersjön. Loftahammar. Loftahammar Endurance day. Avlysta farledsavsnitt.**

Tid: 6 augusti 2022 kl: 0945 - 1630

Tävlingen Loftahammar Endurance Day genomförs i ett område i och kring Loftahammar. Farleder mellan Hultö - Björkö samt Rågö - Kalvö är avlysta under angivna tider.

Funktionärs/säkerhetsbåtar kommer bevaka VHF CH 16.

Område	Tid			
Hultö - Rågö	0945 - 1130	a)	57-52,927N	016-38,050E
Rågö - Kalvö	1100 - 1630	b)	57-52,125N	016-43,886E

Visas ej i ENC.

Bsp Ostkusten 2021/s48, s49, s50, s51

Länsstyrelsen Kalmar. Publ. 20 jul 2022

*** 16934 (T)****Sjökort: 731****Sverige. Mellersta Östersjön. Gotland. Fårösund. Simtävling 30 juli.**

Tid: 30 juli, fr.o.m 11:00.

Simtävling pågår under ovanstående tid mellan Broa färjeläge och Fårösunds marina.

Simtävling mellan a) - b)	a)	57-52,102N	019-04,741E
	b)	57-51,796N	019-03,613E

Fårösunds båtklubb. Publ. 20 jul 2022

Södra Östersjön

* 16943

Sjökort: 7421

Sverige. Södra Östersjön. Karlshamn. Stillerydshamnen. Ramning.

Inför	ramad yta 8,2 m (2018) enligt bild	56-09,458N	014-49,098E
-------	------------------------------------	------------	-------------

Bsp Hanöbukten 2022/s46

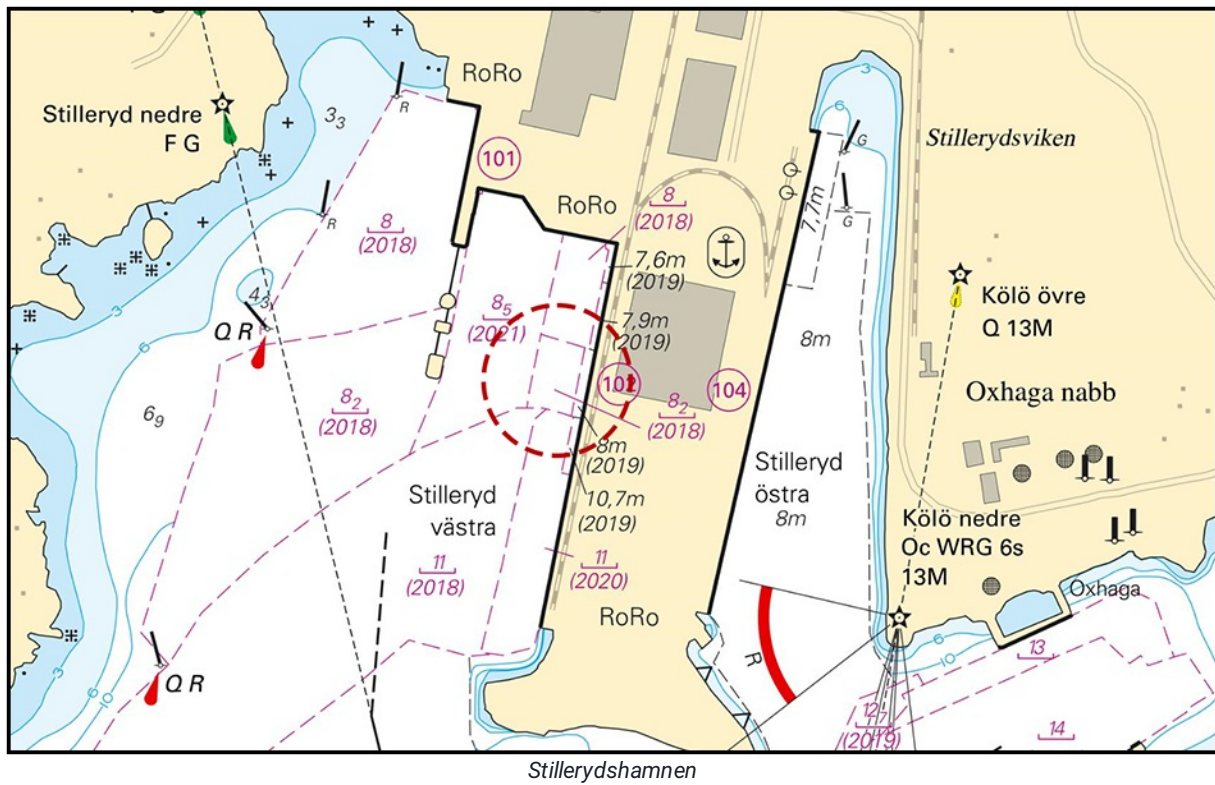

Sjöfartsverket. Publ. 19 jul 2022

Kattegatt

* 16881

Sjökort: 9321

Sverige. Kattegatt. Tjörn. Älgöfjorden. Täreskär. Undervattenssten.

Inför	undervattenssten	57-54,436N	011-39,179E
-------	------------------	------------	-------------

Bsp Västkusten S 2021/s42

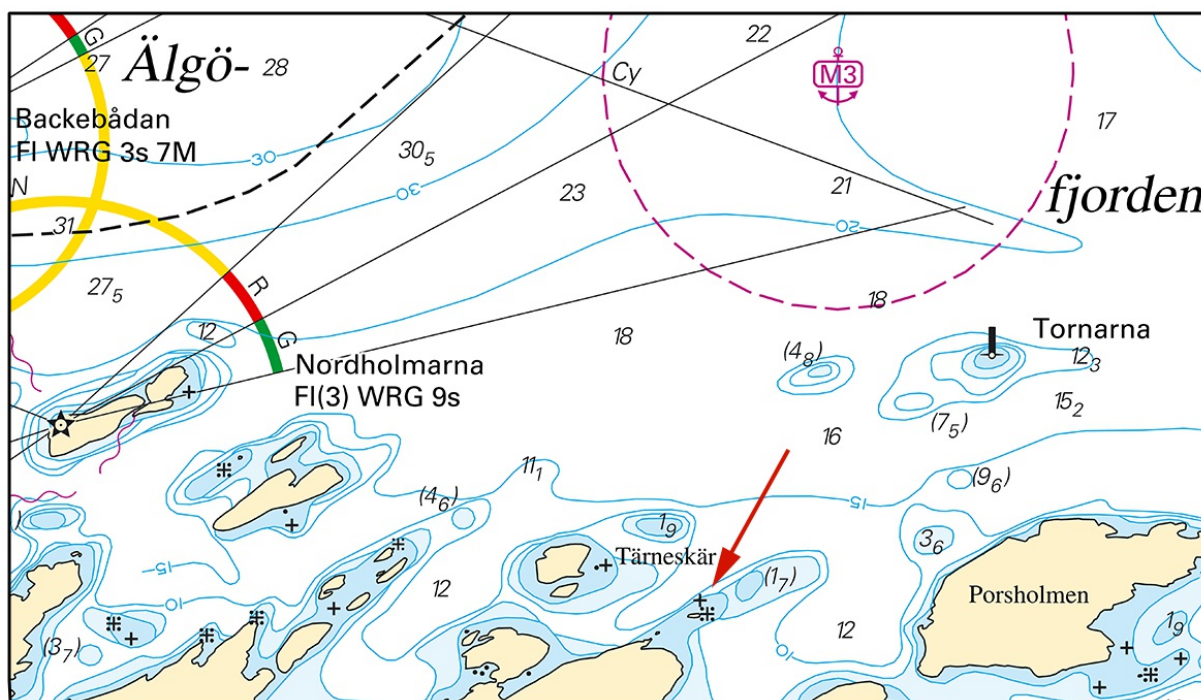

Sjöfartsverket. Publ. 20 jul 2022

* 16945 (T)

Sjökort: 92, 923, 924

Sverige. Kattegatt. V om Halmstad. Ringenäs. Skjutvarning. 9 augusti 2022.

Under angiven tid pågår skarpskjutning på Ringenäs skjutfält. Riskområdet sträcker sig ut till nedan angivet avstånd från stranden. Begränsning i sidled framgår av det i sjökortet markerade riskområdet (R41A). En skjutvarningsfyr, VQ W är tänd när skjutning pågår.

Ytterligare upplysningar: tel 035-266 39 55, 035-536 77.

Datum	Tid	Riskavstånd
9 augusti	0900 - 1600	1,6 M

Position: Ca.	56-40,8N	012-38,6E	Restriktionsområde R41 A RINGENÄS
---------------	----------	-----------	-----------------------------------

Visas ej i ENC.

Bsp Västkusten S 2021/s28, s29, s30

Försvarsmakten. Publ. 20 jul 2022

*** 16947****Sjökort: 1352, 9312****Sverige. Kattegatt. Göteborg. Göta älv. Utanföör L Bommens hamn. Djup.**

Inför	djup 3,6 m	57-42,743N	011-57,866E
--------------	------------	------------	-------------

Bsp Västkusten S 2021/s59, Trollhätte kanal - Dalslands kanal 2020/s06

Sjöfartsverket. Publ. 19 jul 2022

Skagerrak*** 16853****Sjökort: 937****Sverige. Skagerrak. Strömstad. Rörledningar.**

Inför	rörledning a) - g)	a)	58-55,864N	011-11,727E
		b)	58-55,653N	011-10,845E
		c)	58-55,428N	011-10,108E
		d)	58-55,559N	011-09,670E
		e)	58-55,805N	011-09,925E
		f)	58-56,037N	011-09,664E
		g)	58-56,395N	011-10,138E
Inför	rörledning mellan c) och h)	h)	58-55,663N	011-09,259E
Inför	rörledning i) - k)	i)	58-56,357N	011-10,007E
		j)	58-56,496N	011-09,924E
		k)	58-56,970N	011-10,341E

Bsp Västkusten N 2021/s06, s09, s35

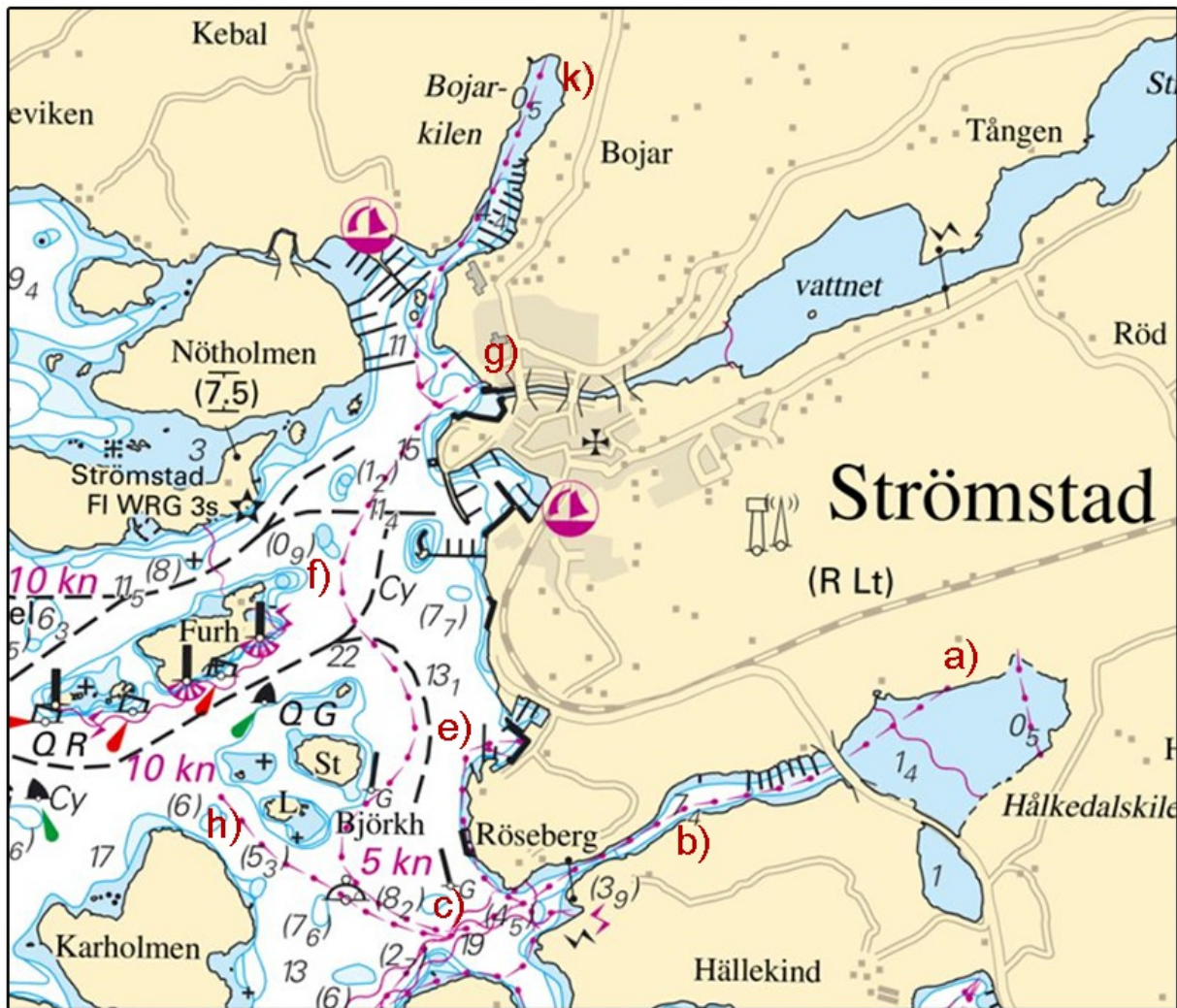

Rörledning. Strömstad

Strömstad kommun. Publ. 20 jul 2022

*** 16940****Sjökort: 932****Sverige. Skagerrak. O om Tjörn. Hakefjorden. O om Mitholmarna. Odling av alger. Utmärkning.**

Inför	specialprick	a)	57-57,931N	011-44,994E
Inför	specialprick	b)	57-57,923N	011-45,021E
Inför	specialprick	c)	57-57,875N	011-44,976E
Inför	specialprick	d)	57-57,884N	011-44,994E
Inför	marint odlingsområde a) - d)			

Bsp Västkusten S 2021/s15

Länsstyrelsen / Transportstyrelsen. Publ. 20 jul 2022

* 16944

Sjökort: 933

Sverige. Skagerrak. Byfjorden. Frölandshamnen. Muddrad yta. Hinder.

Ändra	muddrade ytor 11,7 m (2017) till muddrad yta 11,4 m (2017) enligt bild	a)	58-20,200N	011-52,000E
Stryk	hinder b) - d)	b)	58-20,295N	011-52,391E
		c)	58-20,378N	011-52,443E
		d)	58-20,365N	011-52,709E

Bsp Västkusten N 2021/s37

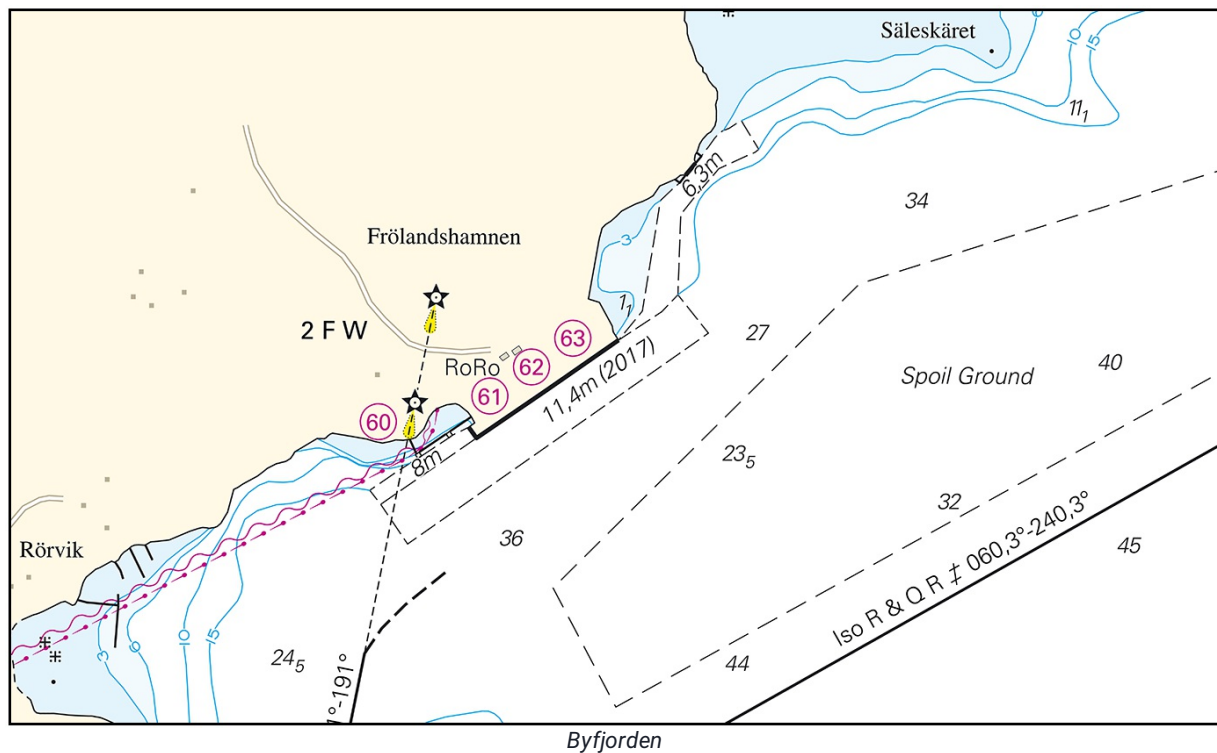

Sjöfartsverket. Publ. 19 jul 2022

* 16948

Sjökort: 937

Sverige. Skagerrak. Farleden till Strömstad. Bulthålan. Djup.

Sjömätningar vid Strömstad har påvisat andra djup än vad som redovisas i sjökortet. De viktigaste förändringarna redovisas nedan i tabellform, samt i sin helhet i nästa tryck av berört sjökort. Uppdateringen finns tillgänglig som en uppdatering av ENC.

Stryk	djup 3,4 m och justera djupkurvor enligt bild	a)	58-56,186N	011-06,379E	Bulthålan
Inför	djup 7,6 m	b)	58-56,221N	011-06,406E	
Inför	djup 10,1 m	c)	58-56,185N	011-06,341E	

Bsp Västkusten N 2021/s09, s35

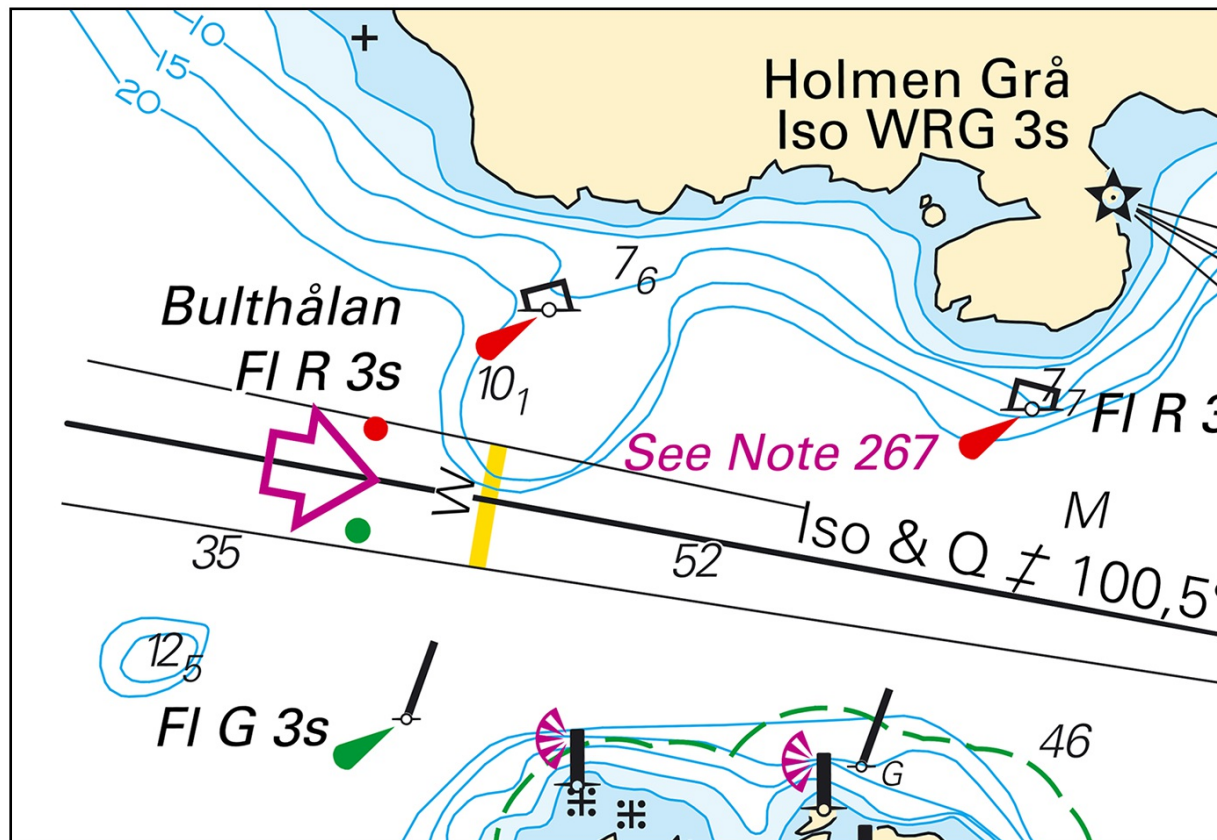

Farleden till Strömstad - Bulthålan

Sjöfartsverket. Publ. 19 jul 2022

Vänern och Trollhätte kanal

*** 16909 (T)**

Sjökort: 135

Sverige. Vänern och Trollhätte kanal. Lidköping. Avlyst område. Jetskitävling.

Datum	Tid
5 augusti	1300 - 2000
6 augusti	0800 - 1800
7 augusti	1000 - 1600

Under angiven tid är angivet området avlyst för all båttrafik. Förbudet gäller ej tävlande båtar, samt säkerhetsfartyg.

Avlyst område mellan a) - d)	a)	58-30,90N	013-10,74E
	b)	58-30,60N	013-11,34E
	c)	58-30,24N	013-11,10E
	d)	58-30,60N	013-10,50E

Bsp Vänern 2022/s49

Länsstyrelsen Västra Götaland. Publ. 20 jul 2022