

Underrättelser för sjöfarande Sjöfartsverket



Underrättelser för sjöfarande Områdesindelning



Ufs-redaktionen
Sjöfartsverket
601 78 Norrköping

Tel: 0771 630 605
E-post: ufs@sjofartsverket.se

Ansvarig utgivare:
Affärsområdeschef Patrik Wiberg

TILLKÄNNAGIVANDEN

Inga Tillkännagivanden i detta häfte.

UNDERRÄTTELSE

Områden utan notiser i detta häfte

Norra Kvarken
Bottenhavet
Finska viken
Rigabukten
Mellersta Östersjön
Sydöstra Östersjön
Sydvästra Östersjön
Store- och Lillebaelt
Kattegatt
Skagerrak
Övriga inlandsfarvatten
Ej områdesbundet

Bottenviken

* 16838

Sjökort: 4101

Sverige. Bottenviken. Luleå. Bergnäset. Lulefjärden. Sjö kabel, el.

Inför	sjökabel, el mellan positionerna a) - d)	a)	65-34,883N	022-05,977E
		b)	65-34,937N	022-06,046E
		c)	65-34,963N	022-06,176E
		d)	65-34,941N	022-07,672E

Bsp Bottenviken 2018/s57

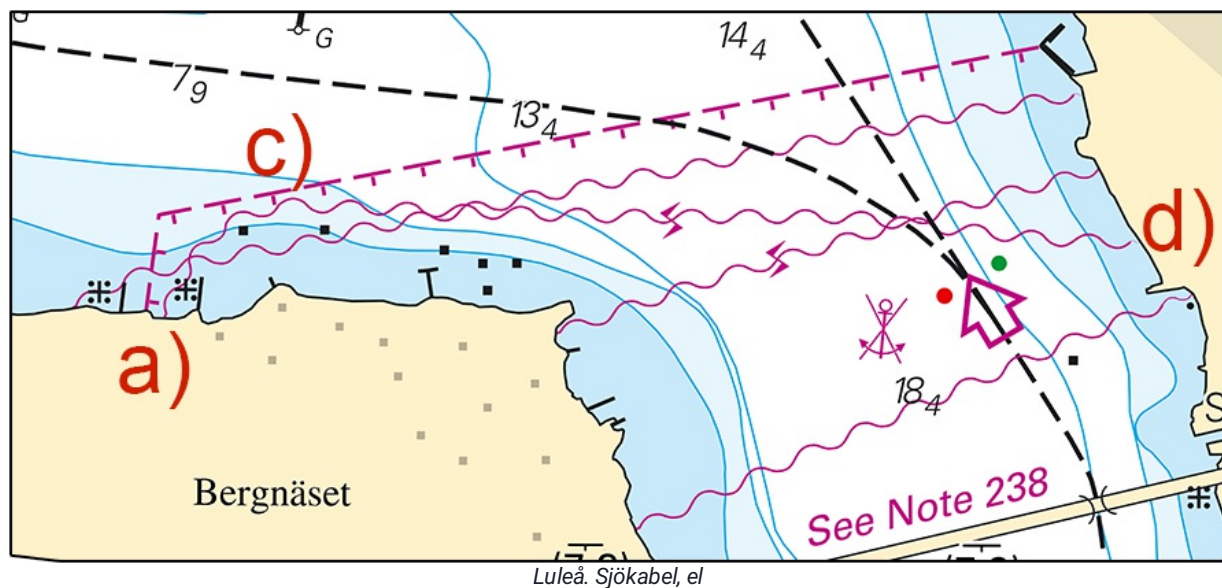

Luleå Energi. Publ. 13 jul 2022

Ålands hav och Skärgårdshavet

* 16860 (T)

Sjökort: 535, 536

Sverige. Ålands hav och Skärgårdshavet. Öregrund. Tillfälligt avlyst område. Båttävling. Roslagsloppet 2022.

Område i Öregrunds hamn är under angivna tidpunkter avlyst för allmän båttrafik med anledning av motorbåttävlingar under Båtveckan i Öregrund.

Yrkes och fritidsbåttrafik skall medges möjlighet att passera genom avlyst område.

Datum	Tid
2 - 5 augusti	1100 - 1700
6 augusti	1000 - 1400

Öregrunds hamn

Avlyst område a) - d)	a)	60-20,497N	018-26,154E
	b)	60-20,714N	018-26,158E
	c)	60-20,713N	018-26,643E
	d)	60-20,486N	018-26,848E

Ett större vattenområde är under tidpunkten avlyst för allmän båttrafik med anledning av motorbåttävlingen Roslagsloppet.

Yrkes- och fritidsbåttrafik kommer att medges möjlighet att passera genom avlyst område.

Datum	Tid
2 augusti	1000 - 1200 samt 1400 - 1800
3 augusti	0900 - 1000 samt 1400 - 1700
4 augusti	0900 - 1000 samt 1200 - 1600
6 augusti	1000 - 1700

Tävlingsområde

Avlyst område	a)	60-20,63N	018-28,28E
	b)	60-25,666N	018-22,718E
	c)	60-23,62N	018-16,90E
	d)	60-22,69N	018-17,08E
	e)	60-20,746N	018-24,434E
	f)	60-20,24N	018-27,73E

Bsp Bottenhavet S 2019/s34, s35, Bsp Stockholm N 2022/s11, s14, s15

Länsstyrelsen i Uppsala län. Publ. 13 jul 2022

Norra Östersjön

* 16579

Sjökort: 6141, 6142

Sverige. Norra Östersjön. Stockholm. Loudden. Prickar dras in.

Stryk	babordsprick	a)	59-20,338N	018-08,635E
Stryk	styrbordsprick	b)	59-20,340N	018-08,758E
Stryk	babordsprick	c)	59-20,373N	018-08,506E
Stryk	nordkardinalprick	d)	59-20,425N	018-08,511E

Bsp Mälaren - Hjälmaran 2020/s53, BSP Stockholm M 2022/s07, s09, s10

Transportstyrelsen. Publ. 13 jul 2022

Mälaren och Södertälje kanal

* 16814

Sjökort: 113

Sverige. Mälaren och Södertälje kanal. Mälaren. V om Strängnäs. Sörfjärden. S om Lindön. Undervattensstenar.

Inför	undervattenssten	a)	59-23,000N	016-50,609E
Inför	undervattenssten	b)	59-22,952N	016-50,710E
Inför	undervattenssten	c)	59-22,938N	016-50,768E
Stryk	djup 1,5	d)	59-22,977N	016-50,630E

Bsp Mälaren - Hjälmaran 2020/s56

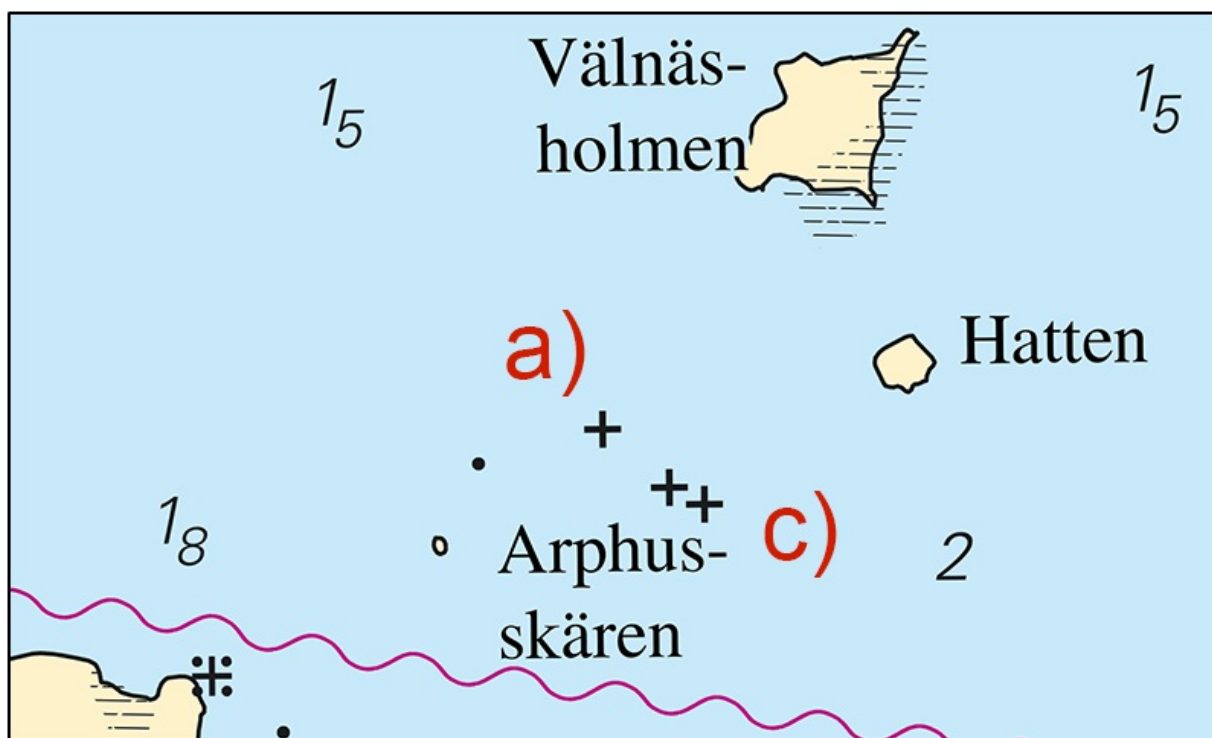

Mälaren. Sörfjärden. S om Lindön. Undervattensstenar

Sjöfartsverket. Publ. 13 jul 2022

*** 16836****Sjökort: 6141****Sverige. Mälaren och Södertälje kanal. Stockholm. N om Kungsholmen. Karlbergskanalen.
Minskat djup.**

En sjömätning har konstaterat att djupet i kanalen är mindre än vad tidigare angivits.

	Karlbergskanalen	59-20,435N	018-00,861E
Ändra	djup (2,3) till (2,1)		

Bsp Mälaren - Hjälmarén 2020/s50, s51

Stockholms Hamnar. Publ. 13 jul 2022

Södra Östersjön

*** 16857****Sjökort: 742, 743****Sverige. Södra Östersjön. Åhus. Åhus hamn. Ankringsförbud för obehörig trafik. Note 305.**

Förbud gäller för obehöriga att ankra i det i sjökortsbilden markerade området.

Förbudet gäller inte flytbryggor samt ankring vid bryggor på södra sidan av det markerade området.

Föreskriften träder i kraft 15 juli 2022 och beslutet i sin helhet (diarienummer 258-1593-2022) finns tillgängligt hos länsstyrelsen i Skåne.

	Åhus hamn	a)	55-55,638N	014-19,093E
Inför	text 'See Note 305' i pos	b)	55-55,639N	014-19,112E
Inför	Note 305 i berörda produkter	c)		

Bsp Hanöbukten 2022/s24, s55

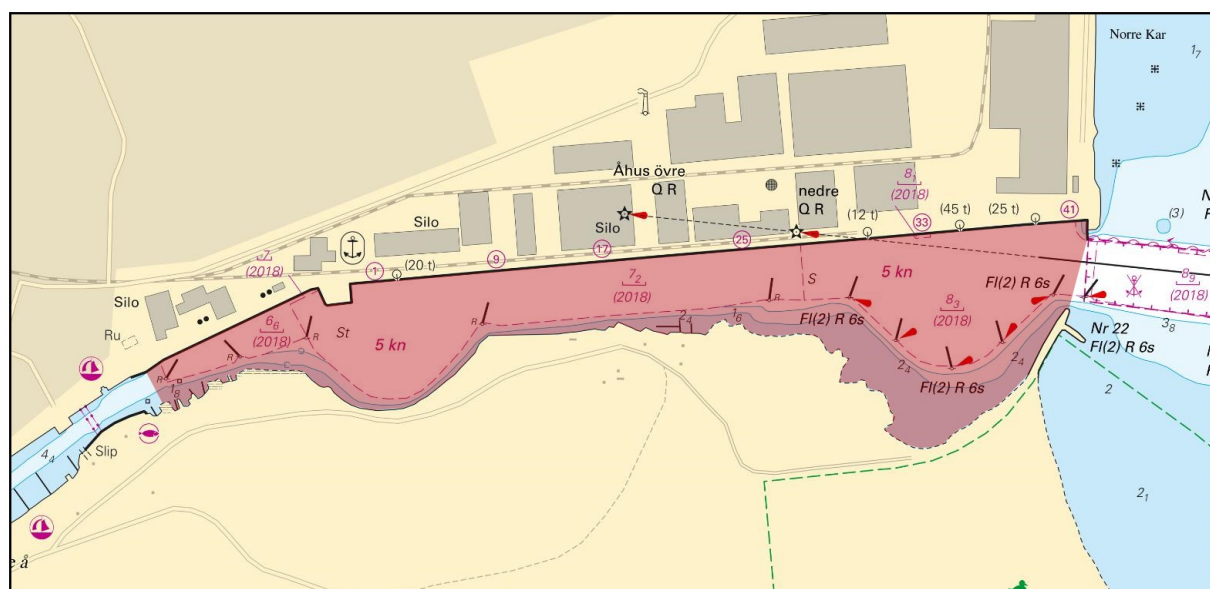

Förbudsområde för obehörig ankring

Note 305**PORT OF ÅHUS - ANCHORING PROHIBITED**

Anchoring is prohibited for all unauthorised traffic in the area between the port entrance and longitude 014 18.35 E.

ÅHUS HAMN - ANKRING FÖRBJUDEN

Förbud gäller för obehöriga att ankra i området mellan inloppet till hamnen och longitud 014 18.35 E.

Note 305

Länsstyrelsen Skåne. Publ. 13 jul 2022

16930**Sjökort: 839****Danmark. Södra Östersjön. Bornholm. Rønne hamn. Utmärkning.**

Flytta	babordslysprick FI R 5s 20 m till	55-05,566N	014-40,903E
---------------	-----------------------------------	------------	-------------

Bsp Sydkusten 2020/s54

Dk Efs 488/25. Publ. 13 jul 2022

Öresund**16931****Danmark. Öresund. Köpenhamn. Kongedybet. Utmärkning.**

Stryk	speciallysprick FI Y 3s	a)	55-43,453N	012-38,632E
Stryk	speciallysprick FI(4) Y 3s	b)	55-43,286N	012-38,958E
Stryk	speciallysprick FI(4) Y 10s	c)	55-42,012N	012-38,417E
Stryk	speciallysprick FI Y 3s	d)	55-41,956N	012-37,727E

Bsp Sydkusten 2020/s48, s49

Dk Efs 483/25. Publ. 13 jul 2022

Vänern och Trollhätte kanal*** 16941****Sjökort: 135****Sverige. Vänern och Trollhätte kanal. Vänersborgsviken. Gälleudde. TSS Gälleudde. Hinder.**

Stryk	hinder (5,1)	58-28,992N	012-29,887E
--------------	--------------	------------	-------------

Bsp Vänern 2022/s34, s35, Trollhätte kanal - Dalslands kanal 2020/s24, s25

Sjöfartsverket. Publ. 13 jul 2022