

Underrättelser för sjöfarande Sjöfartsverket



Underrättelser för sjöfarande Områdesindelning



Ufs-redaktionen
Sjöfartsverket
601 78 Norrköping

Tel: 0771 630 605
E-post: ufs@sjofartsverket.se

Ansvarig utgivare:
Affärsområdeschef Patrik Wiberg

TILLKÄNNAGIVANDEN

* 16777

Sjökort: 10, 413, 415, 4151, 4211, 6162, 742, 9313

Sverige. Ej områdesbundet. Nytryck av sjökort. Ny edition av kort 10, 413, 415, 4151, 4211, 6162, 742 och 9313.

Följande sjökort utkom i nytt tryck under maj 2022:

Sjökort Edition

10	3.0 NEW EDITION
413	8.0 NEW EDITION
415	10.0 NEW EDITION
4151	12.0 NEW EDITION
4211	8.0 NEW EDITION
6162	8.0 NEW EDITION
742	4.0 NEW EDITION
9313	14.0 NEW EDITION

Ett sjökort utkommer i NEW EDITION när det innehåller viktiga förändringar som inte har kunnat beskrivas i Ufs på ett tillräckligt detaljerat sätt.

Sjöfartsverket, Norrköping. Publ. 30 maj 2022

UNDERRÄTTELSE

Områden utan notiser i detta häfte

Norra Kvarken
Bottenhavet
Finska viken
Rigabukten
Mellersta Östersjön
Sydöstra Östersjön
Sydvästra Östersjön
Öresund
Store- och Lillebaelt
Skagerrak
Vänern och Trollhätte kanal
Övriga inlandsfarvatten
Ej områdesbundet

Bottenviken

*** 16805 (T)**

Sjökort: 4, 41, 415, 421

Sverige. Bottenviken. O om Byske. Tåme. Skjutvarning. 14 - 16 juni, 2022.

Position: Ca	64-55N	021-30E	Tåme riskområde
--------------	--------	---------	-----------------

Skarpskjutning pågår på Tåme skjutfält vid de tider som anges i tabellen nedan. Vid dessa tider är det i sjökorten markerade riskområdet "R 58" avlyst ut till angivet avstånd från stranden.

Då skjutning pågår är en röd kula hissad på observationstornen på skjutplatsen. Ytterligare upplysningar lämnas på VHF kanal 16, anrop Tåme skjutfält, eller tel. 0921-348 405 (säkerhetscentralen).

Datum	Tid	Riskavstånd från stranden
14 - 16 juni	0730 - 1700	3.9 M

Visas ej i ENC.

Bsp Bottenviken 2018/s37, s38, s39, s40, s41, s42, s44

Försvarsmakten. Publ. 01 jun 2022

Ålands hav och Skärgårdshavet

*** 16367**

Sverige. Ålands hav och Skärgårdshavet. Båtsportkort Stockholm Norra 2022. Rättelser för perioden februari 2022 - april 2022.

Inga notiser som rör sidorna 46-59 i båtsportkort Stockholm Norra har publicerats under perioden februari - april 2022.

För alla rättelser gäller normala rutiner.

Bsp Stockholm N 2020/s46, s47, s48, s49, s50, s51, s52, s53, s54, s55, s56, s57, s58, s59, Bsp Stockholm N 2022/s46, s47, s48, s49, s50, s51, s52, s53, s54, s55, s56, s57, s58, s59

Sjöfartsverket, Norrköping. Publ. 30 maj 2022

Norra Östersjön

*** 16725**

Sjökort: 6211

Sverige. Norra Östersjön. Oxelösund. Ensyr.

Flytta	nedre ensyr från a) till b)		a)	58-40,753N	017-07,996E
			b)	58-40,752N	017-08,022E
Ändra	bäringar på enslinje till	271,5° - 091,5°	c)	58-40,75N	017-09,80E

Adm LoL C6810-1

Bsp Ostkusten 2021/s21

Transportstyrelsen. Publ. 30 maj 2022

*** 16778 (T)****Sjökort: 10, 61, 616, 6162, 6163, 62****Sverige. Norra Östersjön. O om Utö. Skjutvarning. 15 - 22 juni 2022.**

Position: Ca	58-54N	018-20E	Utö skjutområde
--------------	--------	---------	-----------------

Under angivna tider pågår skarpskjutning på Utö skjutfält varvid riskområdet O om Utö är avlyst ut till det avstånd som anges i tabellen.

Under dygnets mörka timmar sker skjutning oftast med lys- och signalammunition.

Upplysningar under pågående skjutning lämnas på VHF kanal 16, anrop Utö skjutfält, eller tel. 08-501 570 45. Information om kommande skjutningar, tel: 010-823 18 23, Muskö Sjöcentral.

Datum	Tid	Riskavstånd från stranden
15 - 17 juni	0800 - 1900	2,4 M
18 juni	0800 - 1700	2,3 M
20 juni	1230 - 1900	2,3 M
21 juni	0900 - 1900	2,3 M
22 juni	0900 - 1600	2,3 M

Visas ej i ENC.

BSP Stockholm S 2020/s04, s05, s13, s17, s18, s19, s34, s35, s37, BSP Stockholm S 2022/s04, s05, s13, s17, s18, s19, s34, s35, s37

Försvarmakten. Publ. 01 jun 2022

Mälaren och Södertälje kanal*** 16767 (T)****Sjökort: 6181****Sverige. Mälaren och Södertälje kanal. Södertälje. Södertälje kanal. Södra kanalbroarna. Ingen broöppning kvälls- och nattetid.**

Tid: 20 juni - 22 juni 2022

Farleden under broarna är avlyst för fartyg som behöver broöppning kl. 20.00 - 04.15 på angivna dagar.

Södra kanalbroarna	59-11,09N	017-38,57E
--------------------	-----------	------------

Bsp Mälaren - Hjälaren 2020/s30, s31

Sjöfartsverket. Publ. 01 jun 2022

* 16797

Sjökort: 111

Sverige. Mälaren och Södertälje kanal. Stockholm. Nockeby. Kärson. Nockebybron. Note 176.

Innehåll i note 176 rörande Nockebybron har ändrats. För mer information hänvisas till www.sjofartsverket.se/nockebybron

	Nockebybron	59-19,7N	017-54,5E
Ersätt	Note 176		

Bsp Mälaren - Hjälmarén 2020/s49

Note 176**NOCKEBYBRON (SWING BRIDGE)**

Information regarding bridge opening:
www.sjofartsverket.se/nockebybron

1 May - 15 October

The bridge opens after contact with the bridge operator and according to fixed opening times.

16 October - 30 April

Mon-Fri: 0900-1600 LT after pre-order.

Contact information:

VHF Ch 14

Telephone: visit www.sjofartsverket.se/nockebybron for information.

Bridge signals:

Iso R 3s	Bridge is closed.
Iso R 3s + Iso W 3s	Signal acknowledged.
Iso R 3s + FW	Bridge about to be opened.
Iso G 3s	Bridge open - proceed.
FR	Bridge cannot be opened.

The bridge is monitored by camera.

NOCKEBYBRON (SVÅNGBRO)

Information om broöppning:
www.sjofartsverket.se/nockebybron

1 maj - 15 oktober

Bron öppnas efter anmälan till brovakt enligt fasta tider.

16 oktober - 30 april

Mån-fre: 0900-1600 efter förhandsbeställning.

Kontakt brovakt:

VHF kanal 14

Telefonnummer: aktuell information finns på www.sjofartsverket.se/nockebybron.

Brosignaler:

Iso R 3s	Bron stängd.
Iso R 3s + Iso W 3s	Signal uppfattad.
Iso R 3s + FW	Bron under klargöring, avvakta.
Iso G 3s	Bron öppen, passera.
FR	Bron kan ej öppnas.

Bron är TV-övervakad.

Note 176. Nockebybron

*** 16817 (T)****Sjökort: 111****Sverige. Mälaren och Södertälje kanal. Stockholm. Kärnsön. Nockebybron. Avlyst vattenområde.**Notiser som utgår: [2022:912/16740\(T\)](#)

Tid: 1 juni - 31 december 2022

Det i sjökortsbilden markerade området är avlyst för all sjötrafik under ovanstående tidsperiod.

Det avlysta området märks ut med specialmärken, i syfte att varna sjöfarare att vattenområdet är tillfälligt avstängt.

Nockebybron	59-19,657N	017-54,548E
-------------	------------	-------------

Visas ej i ENC.

Bsp Mälaren - Hjälmaren 2020/s49

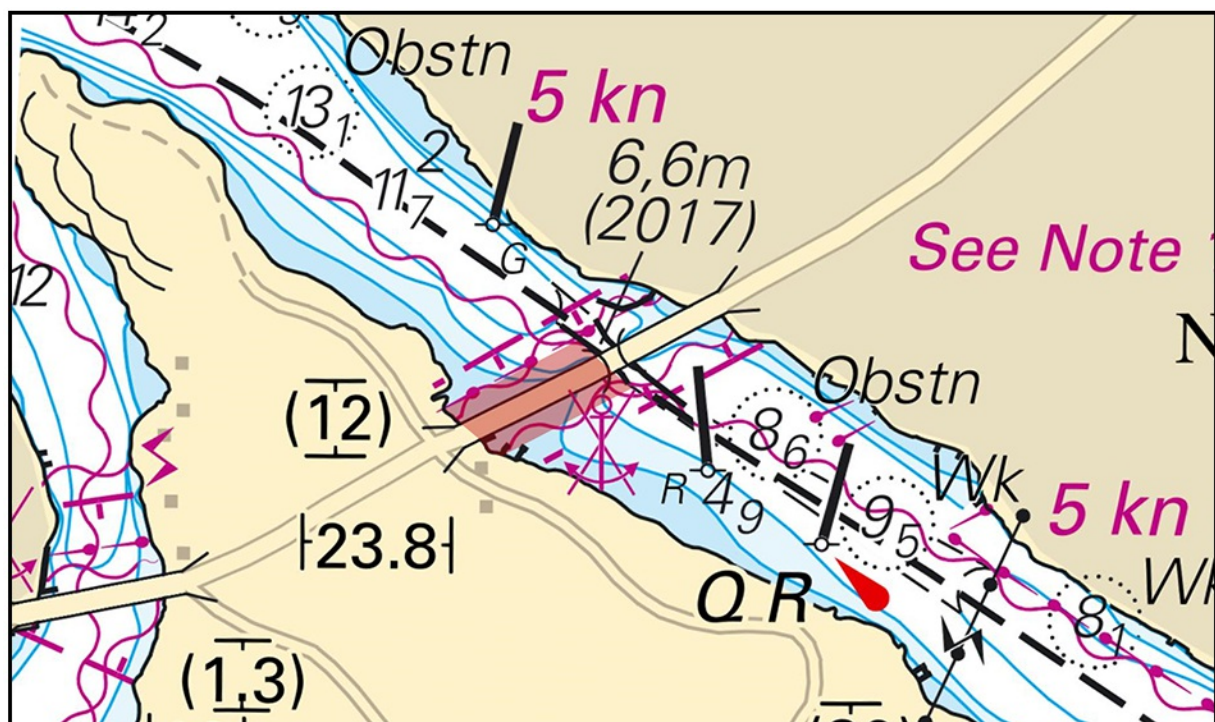

Nockebybron - avlyst område

Länsstyrelsen i Stockholm. Publ. 30 maj 2022

Södra Östersjön

*** 16783 (T)**

Sjökort: 74, 83, 839

Sverige. Södra Östersjön. O om Ystad. Kabusa. Skjutvarning. 14 - 16 juni, 2022.

Position: Ca	55-23N	013-57E	Restriktionsområde R55A KABUSA
--------------	--------	---------	--------------------------------

Under angivna tider pågår skarpskjutning på Kabusa skjutfält, varvid farvattnen mellan Ystad och Kåsehuvud berörs. Det i sjökortet markerade området R55A är avlyst under angivna tider ut till angivet avstånd från stranden.

Ytterligare upplysningar lämnas på VHF kanal 16/68, anropssignal "Kabusa skjutfält" eller via Sjökontrollen, tel 0411-55 06 52.

Datum	Tid	Riskavstånd
14 - 16 juni	0900 - 1600	2,7 M

Visas ej i ENC.

Bsp Sydkusten 2020/s06, s27, s28

Försvarsmakten, Södra Skånska Regementet, Södra Sandby. Publ. 01 jun 2022

Kattegatt

* 16802

Sjökort: 931, 9313

Sverige. Kattegatt. Göteborgs södra skärgård. Donsö. Vrångö. Ändring av utmärkning.

Flytta	ostkardinalprick ca 50 m NO till position	a)	57-36,982N	011-49,238E
Inför	styrbordsprick	b)	57-36,413N	011-49,268E
Stryk	babordsprick	c)	57-36,142N	011-49,322E
Inför	babordslysprick FIR 2s	d)	57-36,185N	011-49,264E
Flytta	babordsprick ca 80 m SV till position	e)	57-35,595N	011-49,200E
Inför	nordkardinalprick	f)	57-35,262N	011-44,722E
Inför	babordsprick	g)	57-35,159N	011-44,486E
Flytta	babordsprick ca 30 m SO till position	h)	57-35,348N	011-45,580E
Flytta	styrbordsprick ca 20 m NV till position	i)	57-35,252N	011-45,818E
Inför	styrbordsprick	j)	57-35,258N	011-46,466E
Inför	nordkardinalprick	k)	57-35,589N	011-47,201E
Inför	ostkardinalprick	l)	57-35,691N	011-46,953E

Bsp Västkusten S 2021/s19, s46, s47, s49, s50, s51

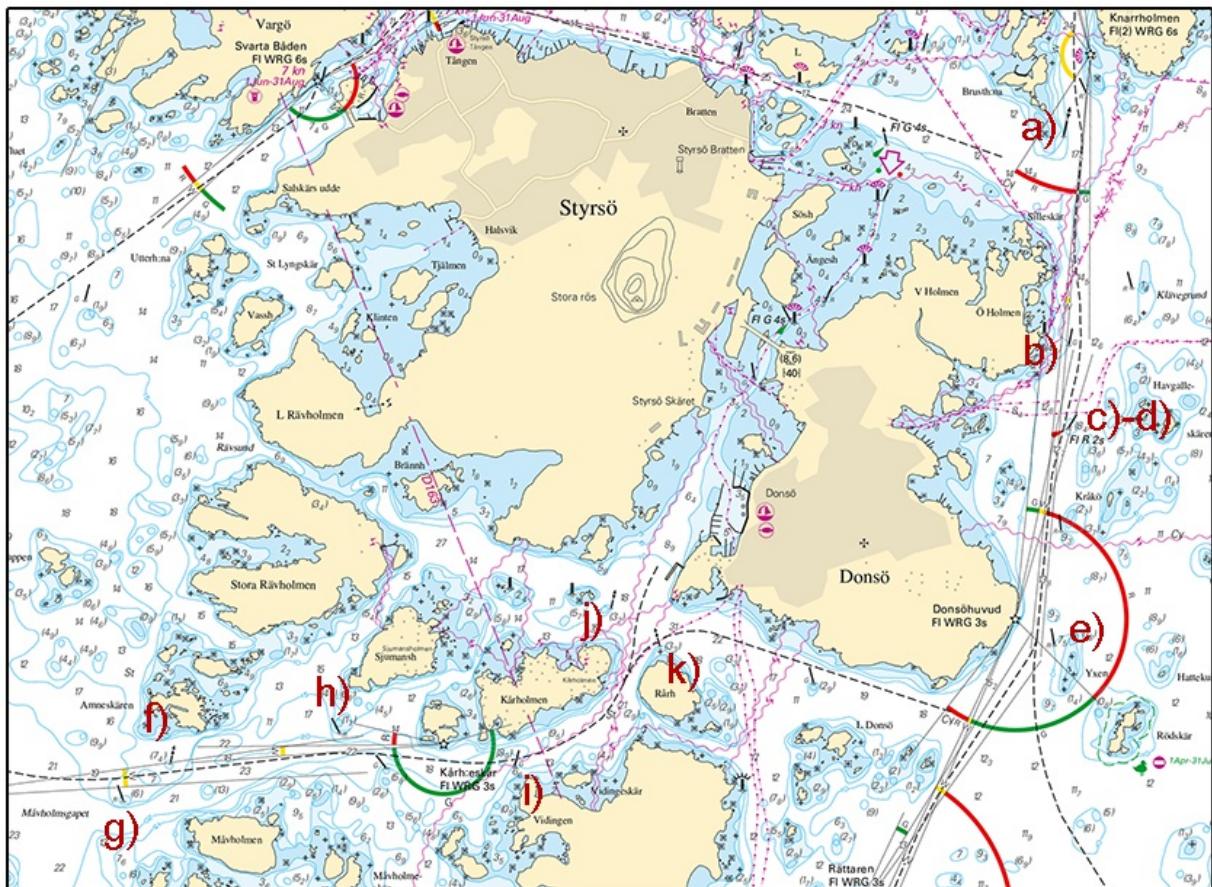

Förändringar av utmärkning i Göteborgs södra skärgård

*** 16813 (T)****Sjökort: 931, 9313****Sverige. Kattegatt. Göteborg. S om Vinga. Trubaduren. Gamla minor upptäckta på botten.**

Tid: Tills vidare

Ett antal minor från andra världskriget har identifierats i ett område söder om fyren Trubaduren.

Enligt Försvarsmakten utgör inte minorna någon fara för passage med fartyg.

Sjöfarare uppmanas att undvika området vid ankring, fiske och dykning.

Mer information om gamla mineringar finns på Sjöfartsverkets webbplats. www.sjofartsverket.se/minor

Informationssida från Försvarsmakten om hantering av upphittad ammunition:

<https://www.forsvarsmakten.se/sv/information-och-fakta/for-dig-som-privatperson/upphittad-ammunition/>

Område med gamla minor a) - d)	a)	57-34,518N	011-36,674E
	b)	57-34,068N	011-37,799E
	c)	57-32,632N	011-35,810E
	d)	57-33,082N	011-34,685E

Bsp Västkusten S 2021/s18, s48, s49

Försvarsmakten. Publ. 27 maj 2022

*** 16821 (T)****Sjökort: 92, 923, 924****Sverige. Kattegatt. V om Halmstad. Ringenäs. Skjutvarning. 8 juni 2022.**

Under angiven tid pågår skarpskjutning på Ringenäs skjutfält. Riskområdet sträcker sig ut till nedan angivet avstånd från stranden. Begränsning i sidled framgår av det i sjökortet markerade riskområdet (R41A). En skjutvarningsfyr, VQ W är tänd när skjutning pågår.

Ytterligare upplysningar: tel 035-266 39 55, 035-536 77.

Datum	Tid	Riskavstånd
8 juni	0900 - 1630	2,4 M

Position: Ca.	56-40,8N	012-38,6E	Restriktionsområde R41 A RINGENÄS
---------------	----------	-----------	-----------------------------------

Visas ej i ENC.

Bsp Västkusten S 2021/s28, s29, s30

Försvarsmakten. Publ. 01 jun 2022