

Underrättelser för sjöfarande Sjöfartsverket



Underrättelser för sjöfarande Områdesindelning



Ufs-redaktionen
Sjöfartsverket
601 78 Norrköping

Tel: 0771 630 605
E-post: ufs@sjofartsverket.se

Ansvarig utgivare:
Affärsområdeschef Patrik Wiberg

Underrättelser för sjöfarande (Ufs) publiceras i ett häfte i PDF-format som i allmänhet utkommer varje vecka. Häftet är en sammanställning av de notiser som publiceras på Sjöfartsverkets webbplats: www.sjofartsverket.se/ufs Ufs-notiser innehåller uppgifter om förändringar i sjökort och annan information av vikt för navigering i svenska farvatten.

Informationen om förändringar i utländska vatten är begränsad. Ufs ger inte tillräckligt detaljerade upplysningar för att användaren ska kunna hålla andra länders sjökort fullständigt uppdaterade. Ologiska sidbrytningar kan ibland uppstå då häftet genereras automatiskt från en databas.

Tillkännagivanden - Generell information, t.ex. nytryck av sjökort och kungörelser av beslut från olika myndigheter.

Underrättelser - Sjökortsrättelser samt temporära och preliminära notiser gällande en specifik geografisk plats.

En (*) framför notisens nummer anger att notisen är utfärdad av svensk myndighet och gäller svenska farvatten.

Bokstaven **(P)** efter numret anger att notisen är av förberedande art. Notisen kommer senare att ersättas med en verkställighetsnotis.

Bokstaven **(T)** efter numret anger att informationen gäller tillfälligt och upphör när giltighetstiden är slut eller att notisen ersatts med ny information via en verkställighetsnotis eller en ny T-notis.

Informationen som publiceras i preliminära och temporära notiser utkommer i allmänhet även som uppdateringar till elektroniskt sjökort (ENC). Om de inte återfinns i ENC finns texten "Visas ej i ENC" i notisen.

Bärningar är rättvisande från 0° medurs till 360°. När uppgiften gäller fyrsken, anges bäring från sjön i riktning mot fyren.

Sjökortsbilder i Ufs-notiser är avsedda för att förtydliga och förenkla rättelsearbetet. De är inte avsedda att klippas ut och införas i sjökort. I allmänhet beskrivs och visas rättelsen i det sjökort som har störst skala.

Uppgiftslämnaren är ansvarig för sakinnehållet i Ufs-notiser. Mer information om Ufs återfinns i publikationen **Ufs A**.

Sjöfynd (Lag 1918:163)

All hantering gällande Sjöfynd hänvisas till Polismyndigheten. Sjöfynd publiceras på Sjöfartsverkets webbplats: www.sjofartsverket.se/ufs

Rapportera faror och fel

Vid iakttagelse av fel på utmärkning, släckta fyrar, drivande föremål eller annat som kan utgöra fara för sjöfarten ska Sweden Traffic snarast kontaktas:

Tel: 0771-63 06 85

VHF anrop: Sweden Traffic på lämplig trafikkanal.

E-post: swedentraffic@sjofartsverket.se

Berörda sjökort och notisnummer

| Berörda sjökort | Notisnr | Berörda sjökort | Notisnr |
|-----------------|-----------|-----------------|-----------|
| 4 | 16649 | 1353 | 16675 (T) |
| 4 | 16691 (T) | 6162 | 16677 (T) |
| 5 | 16687 | 6162 | 16692 (T) |
| 10 | 16677 (T) | 6163 | 16677 (T) |
| 10 | 16692 (T) | 6163 | 16692 (T) |
| 41 | 16649 | 6211 | 16694 (T) |
| 41 | 16691 (T) | 6212 | 16628 (T) |
| 53 | 16687 | 9313 | 16654 (T) |
| 61 | 16677 (T) | | |
| 61 | 16687 | | |
| 61 | 16692 (T) | | |
| 61 | 16700 (T) | | |
| 62 | 16677 (T) | | |
| 62 | 16692 (T) | | |
| 111 | 16669 (T) | | |
| 415 | 16691 (T) | | |
| 421 | 16649 | | |
| 421 | 16691 (T) | | |
| 536 | 16700 (T) | | |
| 611 | 16700 (T) | | |
| 616 | 16677 (T) | | |
| 616 | 16692 (T) | | |
| 619 | 16687 | | |
| 619 | 16700 (T) | | |
| 731 | 16676 | | |
| 923 | 16655 | | |
| 931 | 16654 (T) | | |

TILLKÄNNAGIVANDEN

Inga Tillkännagivanden i detta häfte.

UNDERRÄTTELSE

Områden utan notiser i detta häfte

| |
|-------------------------|
| Norra Kvarken |
| Bottenhavet |
| Finska viken |
| Rigabukten |
| Sydöstra Östersjön |
| Södra Östersjön |
| Sydvästra Östersjön |
| Öresund |
| Store- och Lillebaelt |
| Skagerrak |
| Övriga inlandsfarvatten |
| Ej områdesbundet |

Bottenviken

*** 16649**

Sjökort: 4, 41, 421

Sverige. Bottenviken. N om Skellefteå. Kågefjärden. Fyren Bergskäret släckt.

| | | | | |
|---------------|--|------------|-------------|------------|
| Ersätt | fyr Bergskäret FI WRG 3s med fast sjömärke enligt sjökortsbild | 64-48,572N | 021-06,983E | Bergskäret |
|---------------|--|------------|-------------|------------|

Adm. LoL C5805

Bsp Bottenviken 2018/s04, s07, s39

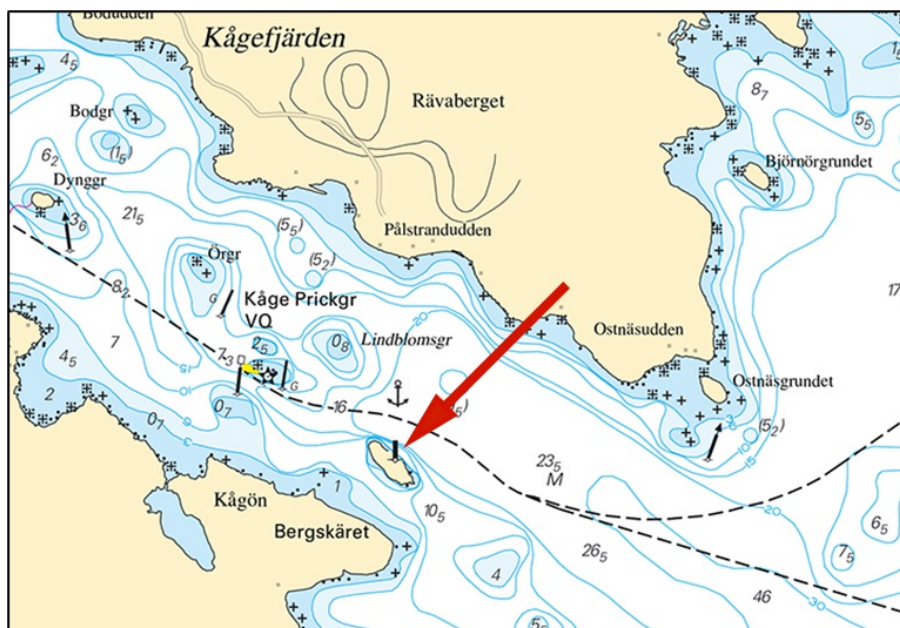

Bergskäret. Sjömärke

Sjöfartsverket. Publ. 13 apr 2022

*** 16691 (T)****Sjökort: 4, 41, 415, 421****Sverige. Bottenviken. O om Byske. Tåme. Skjutvarning. 27 april - 5 maj, 2022.**

| | | | | |
|--------------|--|--------|---------|-----------------|
| Position: Ca | | 64-55N | 021-30E | Tåme riskområde |
|--------------|--|--------|---------|-----------------|

Skarpskjutning pågår på Tåme skjutfält vid de tider som anges i tabellen nedan. Vid dessa tider är det i sjökorten markerade riskområdet "R 58" avlyst ut till angivet avstånd från stranden.

Då skjutning pågår är en röd kula hissad på observationstornen på skjutplatsen. Ytterligare upplysningar lämnas på VHF kanal 16, anrop Tåme skjutfält, eller tel. 0921-348 405 SäkC alt. 0921-349 100 VB MRN.

| Datum | Tid | Riskavstånd från stranden |
|-----------|-------------|---------------------------|
| 27 april | 1200 - 1700 | 1,8 M |
| 3 - 4 maj | 0730 - 1730 | 2,9 M |
| 5 maj | 0730 - 2130 | 2,9 M |

Visas ej i ENC.

Bsp Bottenviken 2018/s37, s38, s39, s40, s41, s42, s44

Försvarsmakten. Publ. 13 apr 2022

Ålands hav och Skärgårdshavet

*** 16687****Sjökort: 5, 53, 61, 619****Sverige. Ålands hav och Skärgårdshavet. TSS North Åland Sea. Fyr Södra Kvarken.**

Notiser som utgår: 2020:830/15396(T)

Fyr Södra Kvarken är åter i full funktion.

| | | |
|-------------------|-----------|------------|
| Fyr Södra Kvarken | 60-25,68N | 019-04,98E |
|-------------------|-----------|------------|

Adm. LoL C6287

Bsp Stockholm N 2020/s06, Bsp Stockholm N 2022/s06

Sjöfartsverket. Publ. 08 apr 2022

* 16700 (T)

Sjökort: 536, 61, 611, 619

Sverige. Ålands hav och Skärgårdshavet. O om Väddö. Skarpskjutning. 20 april 2021.

| | | | |
|---------------|--------|---------|------------------|
| Position: Ca. | 60-00N | 018-57E | Väddö Riskområde |
|---------------|--------|---------|------------------|

Under angiven tid pågår skarpskjutning på Väddö skjutfält. Riskområdet sträcker sig ut till nedan angivet avstånd från stranden. Begränsning i sidled framgår av det i sjökortet markerade riskområdet (R 15A).

Ytterligare upplysningar: Tel 010-823 65 82 eller VHF kanal 16, anrop Väddö Skjutfält.

| Datum | Tid | Riskavstånd |
|----------|-------------|-------------|
| 20 april | 0800 - 1700 | 4,0 M |

Visas ej i ENC.

Bsp Stockholm N 2020/s04, s05, s06, s08, s20, s21, s22, s24, s61, Bsp Stockholm N 2022/s04, s05, s06, s08, s20, s21, s22, s24, s61

Försvarsmakten. Publ. 13 apr 2022

Norra Östersjön

* 16628 (T)

Sjökort: 6212

Sverige. Norra Östersjön. Norrköping. Bråviken. Djurön. Djurö Kvarn. Specialprick.

| | | | | |
|-------|---------------|----|------------|-------------|
| Inför | specialsprick | a) | 58-38,025N | 016-20,155E |
|-------|---------------|----|------------|-------------|

Bsp Ostkusten 2021/s60

Transportstyrelsen. Publ. 11 apr 2022

* 16677 (T)

Sjökort: 10, 61, 616, 6162, 6163, 62

Sverige. Norra Östersjön. O om Utö. Skjutvarning. 21 - 24 april 2022.

Notiser som utgår: 2022:905/16674(T)

| | | | |
|--------------|--------|---------|-----------------|
| Position: Ca | 58-54N | 018-20E | Utö skjutområde |
|--------------|--------|---------|-----------------|

Under angivna tider pågår skarpskjutning på Utö skjutfält varvid riskområdet O om Utö är avlyst ut till det avstånd som anges i tabellen.

Under dygnets mörka timmar sker skjutning oftast med lys- och signalammunition.

Upplysningar under pågående skjutning lämnas på VHF kanal 16, anrop Utö skjutfält, eller tel. 08-501 570 45. Information om kommande skjutningar, tel: 010-823 18 23, Muskö Sjöcentral.

| Datum | Tid | Riskavstånd från stranden |
|---------------|-------------|---------------------------|
| 21 - 24 april | 0900 - 1800 | 4,2 M |

Visas ej i ENC.

BSP Stockholm S 2020/s04, s05, s13, s17, s18, s19, s34, s35, s37, BSP Stockholm S 2022/s04, s05, s13, s17, s18, s19, s34, s35, s37

Försvarsmakten. Publ. 13 apr 2022

* 16692 (T)

Sjökort: 10, 61, 616, 6162, 6163, 62

Sverige. Norra Östersjön. O om Utö. Skjutvarning. 25 - 29 april 2022.

| | | | |
|--------------|--------|---------|-----------------|
| Position: Ca | 58-54N | 018-20E | Utö skjutområde |
|--------------|--------|---------|-----------------|

Under angivna tider pågår skarpskjutning på Utö skjutfält varvid riskområdet O om Utö är avlyst ut till det avstånd som anges i tabellen.

Under dygnets mörka timmar sker skjutning oftast med lys- och signalammunition.

Upplysningar under pågående skjutning lämnas på VHF kanal 16, anrop Utö skjutfält, eller tel. 08-501 570 45. Information om kommande skjutningar, tel: 010-823 18 23, Muskö Sjöcentral.

| Datum | Tid | Riskavstånd från stranden |
|---------------|-------------|---------------------------|
| 25 - 26 april | 0900 - 1900 | 2,4 M |
| 27 april | 0900 - 2300 | 2,4 M |
| 28 april | 0900 - 1700 | 2,4 M |
| 29 april | 0900 - 1600 | 3,8 M |

Visas ej i ENC.

BSP Stockholm S 2020/s04, s05, s13, s17, s18, s19, s34, s35, s37, BSP Stockholm S 2022/s04, s05, s13, s17, s18, s19, s34, s35, s37

Försvarsmakten. Publ. 13 apr 2022

* 16694 (T)

Sjökort: 6211

Sverige. Norra Östersjön. Oxelösund. Beten-Bjurshalsen-Gamla Oxelösund. Rörutläggning.

Tid: 25 april - början av maj

Arbete med att lägga ned en rörledning beräknas pågå under ovanstående tider och det i sjökortsbilden markerade området.

Arbetet utförs av mindre arbetsbåt och pråm som kan kontaktas på VHF kanal 17.

Sjöfarande ombedes passera området med försiktighet.

För vidare information kontakta ansvarig entreprenör: 070 378 75 54.

| | | | | |
|---|----|-----------|------------|---------------------------|
| Arbetsområde ca mellan position a) - e) | a) | 58-38,80N | 017-08,50E | Landfäste Beten |
| | b) | 58-38,95N | 017-08,20E | |
| | c) | 58-39,20N | 017-07,93E | |
| | d) | 58-39,42N | 017-08,06E | |
| | e) | 58-39,73N | 017-07,85E | Landfäste Gamla Oxelösund |

Visas ej i ENC.

Bsp Ostkusten 2021/s21

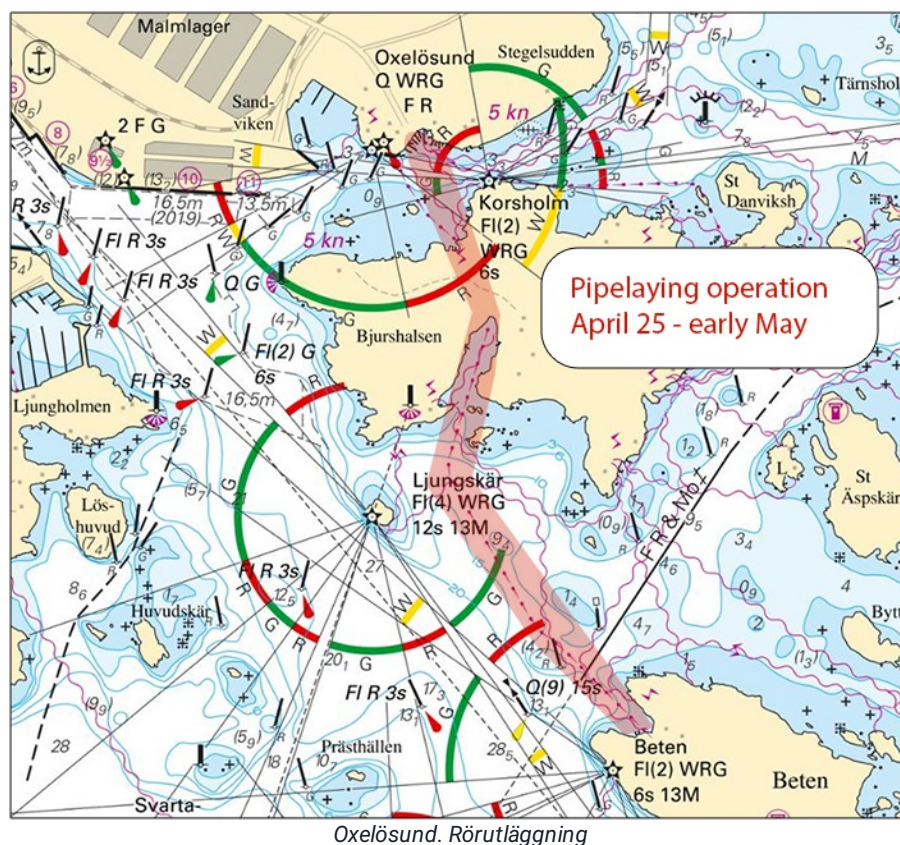

Nordicblue AB. Publ. 13 apr 2022

Mälaren och Södertälje kanal

* 16669 (T)

Sjökort: 111

Sverige. Mälaren och Södertälje kanal. Stockholm. Ekerön. Lovön. Tappström. Tappströmsbron. Reducerad segelfri bredd maj 2022.

Tid: maj 2022.

På grund av byggnation av ny bro vid Tappström är den segelfria bredden genom kanalen reducerad till 7 m under ovanstående tid.

| | | | |
|----------------------|----|-----------|------------|
| Ny bro vid Tappström | a) | 59-17,58N | 017-48,61E |
|----------------------|----|-----------|------------|

Visas ej i ENC.

Bsp Mälaren - Hjälmarens 2020/s49

Trafikverket. Publ. 13 apr 2022

Mellersta Östersjön

*** 16676**

Sjökort: 731

Sverige. Mellersta Östersjön. Gotland. Visby. Visby hamn. Kaj öppen för trafik.

Notiser som utgår: 2021:878/16239(T)

Tid: Från 9 april, 2022

Färjeläge 5 är åter öppet för trafik.

| | | |
|-------------|------------|-------------|
| Färjeläge 5 | 57-38,128N | 018-16,800E |
|-------------|------------|-------------|

Bsp Ostkusten 2021/s64

Region Gotland. Publ. 07 apr 2022

Kattegatt

*** 16654 (T)**

Sjökort: 931, 9313

Sverige. Kattegatt. Göteborg. Styrso. Donsö. Dykdalb saknas.

Tid: tills vidare

Den nordligaste dykdalben i sundet mellan Styrso och Donsö saknas. Dykdalben är tillfälligt ersatt av en specialprick med ljus FI Y 3s.

| | | | |
|-----------------|----|------------|-------------|
| Raserad dykdalb | a) | 57-36,805N | 011-48,296E |
|-----------------|----|------------|-------------|

Bsp Västkusten S 2021/s46, s47, s50

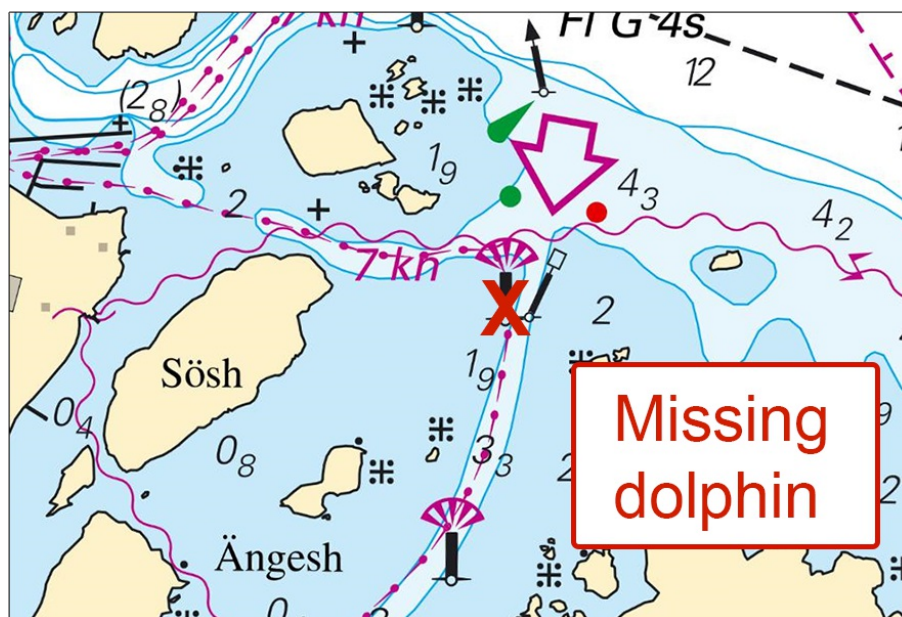

Donsö. Styrso. Dykdalb saknas

Transportstyrelsen. Publ. 13 apr 2022

* 16655

Sjökort: 923

Sverige. Kattegatt. Laholmsbukten. Halmstad angöring. Mätutrustning bärgad.

Notiser som utgår: 2020:812/15020

| | | | |
|-------|-------------|------------|-------------|
| Stryk | oren botten | 56-33,900N | 012-43,205E |
|-------|-------------|------------|-------------|

Bsp Västkusten S 2021/s30, s31

SMHI. Publ. 13 apr 2022

Vänern och Trollhätte kanal

* 16675 (T)

Sjökort: 1353

Sverige. Vänern och Trollhätte kanal. Trollhättan. Järnvägsbron. Farledsavstängning april 2022.

| | | |
|--------------|------------|-------------|
| Järnvägsbron | 58-17,500N | 012-17,520E |
|--------------|------------|-------------|

Mellan nedanstående tider är farleden under Järnvägsbron i Trollhättan avlyst för all sjötrafik pga underhållsarbete.

| Datum | Tid |
|---------------|-------------|
| 18 - 19 april | 2200 - 0500 |
| 19 - 20 april | 2200 - 0500 |

Visas ej i ENC.

Bsp Göta kanal 2011/s44, Trollhätte kanal - Dalslands kanal 2020/s21

Sjöfartsverket. Publ. 11 apr 2022