

Underrättelser för sjöfarande Sjöfartsverket



Underrättelser för sjöfarande Områdesindelning



SJÖFARTSVERKET

Redaktion
Sjöfartsverket
Ufs
601 78 NORRKÖPING
tel: 0771 630 605
e-post: ufs@sjofartsverket.se

Ansvarig utgivare:
Affärsområdeschef Patrik Wiberg

TILLKÄNNAGIVANDEN**15479****Sjökort: 7, 74, 83****Förändring av trafiksepareringssystem Slupska Bank. Kort X7, X74 och X83 utgår.**

Med anledning av implementeringen av förändringen av TSS Slupska Bank 0000 UTC 1 Juni 2021, dras sjökort X7, X74 och X83 in och skall inte längre användas för navigation.

Sjökort	Edition	Anmärkning
X7	(gäller edition 6.0 daterad 25 mars 2019)	Sjökort utgår
X74	(gäller edition 6.0 daterad 7 april 2020)	Sjökort utgår
X83	(gäller edition 2.0 daterad 24 april 2018)	Sjökort utgår

0000 UTC 1 juni 2021 kommer nedan listade sjökortseditioner börja gälla.

Sjökort	Edition
7	7.0 NEW EDITION
74	7.0 NEW EDITION
83	3.0 NEW EDITION

Den varningstext om förändringar av ruttsystem som är tryckt i överkant på kort 7, 74 och 83 skall samtidigt strykas.

Stryk	varningstext
--------------	--------------

Sjöfartsverket, Norrköping. Publ. 31 maj 2021

*** 15918****Sjökort: 111, 6143, 6144, 6211, 839****Nytryck av sjökort. Ny edition av kort 111, 6143, 6144, 6211 och 839.**

Följande sjökort utkommer i nytt tryck under april maj:

Sjökort	Edition
111	12.0 NEW EDITION
6143	12.0 NEW EDITION
6144	11.0 NEW EDITION
6211	12.0 NEW EDITION
839	11.0 NEW EDITION

Ett sjökort utkommer i NEW EDITION när det innehåller viktiga förändringar som inte har kunnat beskrivas i Ufs på ett tillräckligt detaljerat sätt.

Sjöfartsverket, Norrköping. Publ. 31 maj 2021

*** 15944 (T)****Göteborg 400 år. Information om avgivande av ljudsignal.**

Tid: 4 juni, kl 16.21

Göteborgs stad firar 400 år. Detta kommer att uppmärksammas genom avgivande av ljudsignaler klockan 16.21 den 4e juni.

Sjöfarande som önskar uppmärksamma firandet uppmuntras att delta i ceremonin.

Göteborg	57-41,1N	011-51,1E
----------	----------	-----------

Visas ej i ENC.

Göteborgs hamn. Publ. 1 juni 2021

UNDERRÄTTELSE**Bottenviken***** 15939****Sjökort: 41, 412****Sverige. Bottenviken. NV Malören. Nordvästgrundet. Utmärkning.**

Notiser som utgår: 2020:837/15515(P)

Stryk	babordslysboj FI R 3s	a)	65-34,600N	023-24,756E
Inför	babordslysboj FI R 3s	b)	65-34,611N	023-24,799E
Stryk	styrbordslysboj FI(2) G 6s	c)	65-35,133N	023-25,715E
Inför	styrbordslysboj FI(2) G 6s	d)	65-35,098N	023-25,659E

Bsp Bottenviken 2018/s05, s15

Sjöfartsverket. Publ. 2 juni 2021

Norra Kvarken*** 15927****Sjökort: 42, 429, 512****Finland, Sverige. Norra Kvarken. TSS in Norra Kvarken. Bojar åter i position.**

Notiser som utgår: 2020:838/15523(T)

Följande bojar i trafiksepareringen "TSS in Norra Kvarken" är åter i position.

babordsprick	a)	63-35,40N	021-03,33E
babordsprick	b)	63-33,50N	020-52,35E
babordsprick	c)	63-32,71N	020-45,38E
babordsprick	d)	63-32,24N	020-41,09E
styrbordsprick	e)	63-32,29N	020-46,25E
styrbordsprick	f)	63-31,18N	020-43,77E
babordsprick	g)	63-28,13N	020-37,93E

Visas ej i ENC.

Bsp Bottenhavet N 2019/s34, s35

Sjöfartsverket. Publ. 1 juni 2021

Bottenhavet*** 15935****Sjökort: 52, 524****Sverige. Bottenhavet. NO om Sundsvall. O om Alnön. Granön. Fyr åter i funktion.**

Notiser som utgår: 2021:846/15633(T)

Fyr Granön	62-26,12N	017-31,42E	FI(2) WRG 6s
------------	-----------	------------	--------------

Bsp Bottenhavet N 2019/s05, s08, Bsp Bottenhavet S 2019/s05, s08

Sjöfartsverket. Publ. 2 juni 2021

Norra Östersjön*** 15941 (T)****Sjökort: 10, 61, 616, 6162, 6163, 62****Sverige. Norra Östersjön. O om Utö. Skjutvarning. 14 - 16 juni.**

Position: Ca	58-54N	018-20E	Utö Skjutområde
--------------	--------	---------	-----------------

Under angivna tider pågår skarpskjutning på Utö skjutfält varvid riskområdet O om Utö är avlyst ut till det avstånd som anges i tabellen.

Under dygnets mörka timmar sker skjutning oftast med lys och signal ammunition.

Upplysningar under pågående skjutning lämnas på VHF kanal 16, anrop Utö skjutfält, eller tel. 08-501 570 45. Skjutfältschef, tel: 070-680 03 41. Skjutfältsexpedition, tel: 010-823 81 08.

Datum	Tid	Riskavstånd från stranden
14 juni	1000 - 1900	3,8 M
15-16 juni	0900 - 1900	3,8 M

Visas ej i ENC.

BSP Stockholm S 2020/s13, s17, s18, s19, s35, s37

Försvarsmakten. Publ. 2 juni 2021

Mälaren och Södertälje kanal

* 15937

Sjökort: 111

Sverige. Mälaren och Södertälje kanal. Mälaren. Södra Björkfjärden. Upphörande av förbud mot brytande av isränna.

Notiser som utgår: 2021:847/15655(T)

Förbudet mot brytande av isränna har upphört i följande områden:

Södra Björkfjärden annat än farlederna Bornhuvud - Gåsholm och Bornhuvud - Långhällsudde.

Södra Björkfjärden	59-18,45N	017-29,40E
Fyren Bornhuvud	59-16,12N	017-34,81E
Fyren Gåsholm	59-19,29N	017-31,67E
Fyren Långhällsudde	59-17,05N	017-36,38E

Bsp Mälaren - Hjälaren 2020/s06, s27, s28

Sjöfartsverket, Södertälje. Publ. 2 juni 2021

Öresund

* 15806

Sjökort: 9221

Sverige. Öresund. Helsingborg. Nordhamnen. Oceanhamnen. Namn.

Inför	namn "Oceanhamnen"	a)	56-02,390N	012-41,480E
-------	--------------------	----	------------	-------------

Bsp Sydkusten 2012/s32, Bsp Sydkusten 2020/s32

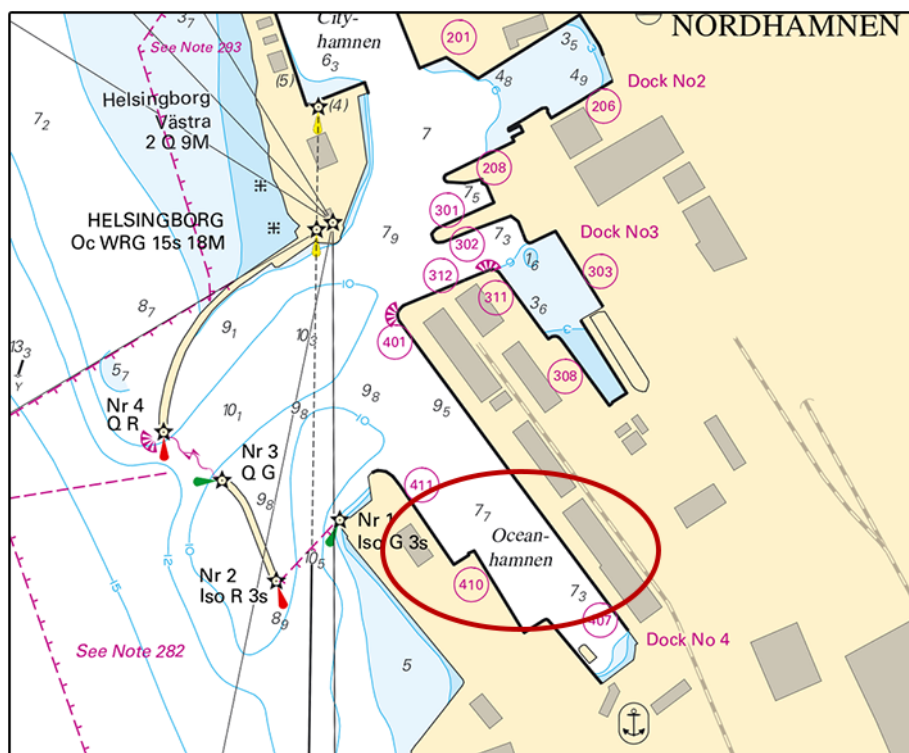

Oceanhamnen i Helsingborg

Sjöfartsverket. Publ. 2 juni 2021

15930

Sjökort:

Danmark. Öresund. Köpenhamn. SV om Middelgrunds Fort. Utmärkning.

Flytta	specialmärke från 55 42,731 N 012 38 38,529 E till	a)	55-42,920N	012-38,889E
Flytta	specialmärke från 55 42,758 N 012 38 38,578 E till	b)	55-42,957N	012-38,959E
Flytta	specialmärke från 55 42,730 N 012 38 38,625 E till	c)	55-42,918N	012-39,025E
Flytta	specialmärke från 55 42,704 N 012 38 38,576 E till	d)	55-42,881N	012-38,955E
Flytta	speciallysboj FI(5) Y 20s från 55 42,731 N 012 38 38,577 E till	e)	55-42,919N	012-38,957E

Bsp Sydkusten 2012/s14, s15, s48, Bsp Sydkusten 2020/s14, s15, s48

Dk Efs 321-17. Publ. 31 maj 2021

Kattegatt

* 15947 (T)

Sjökort: 1352, 931, 9312

Sverige. Kattegatt. Göteborg. Götaälvbron. Reducerad bredd.

Notiser som utgår: 2016:629/11763(T)

Tid: Tills vidare

Med anledning av arbeten med Hisingsbron reduceras maximalt tillåtna fartygsbredd genom Götaälvbron från 16,5 meter till 13,4 meter. Ansökan om att passera med bredare fartyg ska ställas till Vänerns lotsområde.

Götaälvbron	57-42,87N	011-58,02E
-------------	-----------	------------

Visas ej i ENC.

Bsp Göta kanal 2011/s59, Bsp Västkusten S 2019/s59, Bsp Västkusten S 2021/s59

Sjöfartsverket. Publ. 2 juni 2021

Skagerrak

* 15933

Sjökort: 934

Sverige. Skagerrak. Hamburgsund. Djup återställt.

Notiser som utgår: 2021:850/15534(T)

Den tillfälliga begränsningen i djupgåendet i Hamburgsund tas bort. Den ordinarie linfärjan är åter i drift.

Linfärja i Hamburgsund	58-33,147N	011-16,074E
------------------------	------------	-------------

Bsp Västkusten N 2019/s13, Bsp Västkusten N 2021/s13

Trafikverket, Färjerederiet. Publ. 2 juni 2021

Vänern och Trollhätte kanal

* 15932 (T)

Sjökort: 134

Sverige. Vänern och Trollhätte kanal. Säffle - Arvika. Säffle kanal. Utmärkning saknas eller är ur position.

Tid: Tills vidare

Sjöfarande uppmärksammas på att flytande utmärkning i farleden mellan Vänern och Arvika (Säffle kanal) kan saknas eller vara ur position p.g.a. tidigare rådande isförhållanden.

Arbete pågår med att kontrollera och återställa utmärkning som påverkats.

Sträckan Duseudde - Arvika	a)	59-04,6N	012-53,0E	Duseudde
	b)	59-40,0N	012-28,8E	Arvika

Visas ej i ENC.

Bsp Vänern 2018/s16, s36, s37, s38

Sjöfartsverket. Publ. 28 maj 2021

* 15948

Sjökort: 1353

Sverige. Vänern och Trollhätte kanal. N om Lilla Edet. Islänsa intagen.

Notiser som utgår: 2020:830/15400(T)

Islänsa norr om Lilla Edet är nu intagna.

Islänsor och bojar som finns redovisade i sjökortet ska ej strykas.

Smörkullen, N om Lilla Edet	a)	58-09,13N	012-07,78E
-----------------------------	----	-----------	------------

Bsp Göta kanal 2011/s48, Trollhätte kanal - Dalslands kanal 2020/s17

Sjöfartsverket, Trollhättan. Publ. 2 juni 2021

Övriga inlandsfarvatten

* 15855

Sjökort: 114

Sverige. Övriga inlandsfarvatten. Hjälmaren. N om Valen. Fiskeredskap. Utprickning.

Inför	specialprick och fiskodling syd därom	a)	59-15,514N	015-45,162E
-------	---------------------------------------	----	------------	-------------

Bsp Mälaren - Hjälmaren 2020/s10

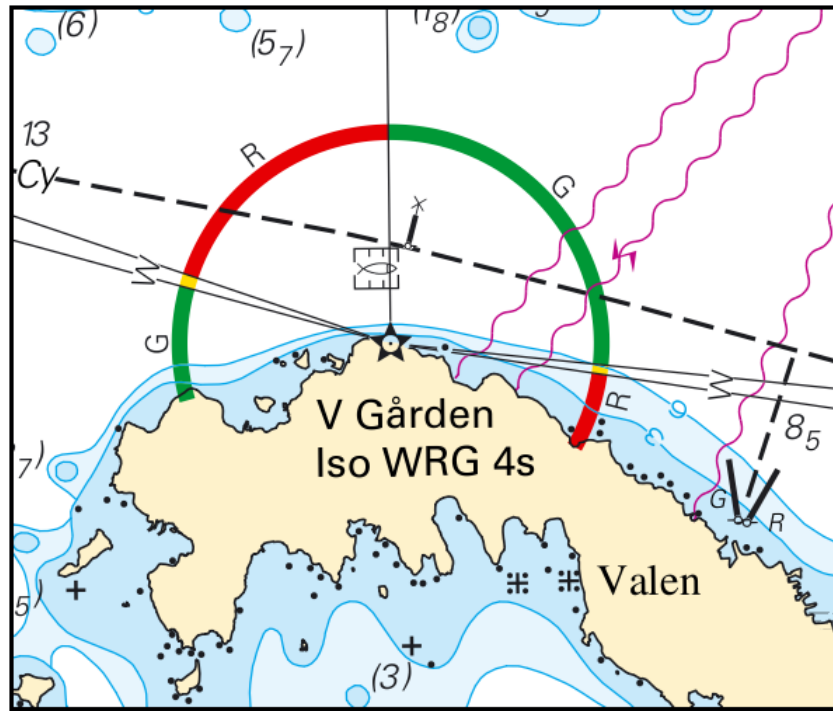

Utmärkning N om Valen

Hjälmarens Sjötjänst. Publ. 27 maj 2021