

## Underrättelser för sjöfarande Sjöfartsverket



## Underrättelser för sjöfarande Områdesindelning



**SJÖFARTSVERKET**

Redaktion  
Sjöfartsverket  
Ufs  
601 78 NORRKÖPING  
tel: 0771 630 605  
e-post: [ufs@sjofartsverket.se](mailto:ufs@sjofartsverket.se)

Ansvarig utgivare:  
Affärsområdeschef Patrik Wiberg



## TILLKÄNNAGIVANDEN

### \* 15509 (T)

#### Rekommendationer för sjötrafik under isförhållanden i syfte att undvika olyckor för skridskoåkare etc.

Följande rekommendationer har tagits fram för att minska risken för att skridskoåkare och andra - vilka använder isar för transport eller rekreation - åker ned i isrännor eller avskärs från möjligheten att ta sig till land.

#### Följ farlederna och var uppmärksam

När isen lagt sig bör sjöfarande i största möjliga utsträckning använda de farleder som redovisas i sjökort eller de inofficiella sjövägar som används av kollektivtrafik och av de som bor och verkar i skärgårdarna.

Om man ser människor på isen i det område där man går fram bör man förvissa sig om att isen inte bryts upp där dessa uppehåller sig eller att isrännan inte gör det omöjligt för personerna att ta sig till land.

#### Fartbegränsning och förbud mot att bryta isränna

För att isen inte ska brytas sönder och därmed omöjliggöra användning för transporter kan det under vintern på vissa platser finnas fartbegränsning eller förbud mot sjöfart. Beslut om sådana restriktioner meddelas i varje enskilt fall som en temporär notis i Underrättelser för sjöfarande.

#### Att tänka på innan isränna bryts

Inför en sjöresa i isbelagda farvatten nära land eller i skärgårdar krävs en extra utförlig planering av färdvägen. Följ om möjligt befintliga isrännor längs de farleder och sjövägar som nämns ovan. Innan ny isränna bryts bör man ta reda på lokala förhållanden som t.ex. om öar i området är bebodda eller om det brukar anordnas transportvägar, skridskobanor och liknande på isen och om det har etablerats lokala rutiner för att varna för isrännor.

#### Informera allmänheten innan isränna bryts

Sveriges Radio P4 - Trafikredaktionen

Skicka ett mail med information om isrännan till [trafiken@sverigesradio.se](mailto:trafiken@sverigesradio.se). Mailet ska innehålla information om var och när isrännan kommer att brytas eller har brutits. Det är viktigt att ange området i förhållande till en väl känd plats samt komplettera med detaljerad information om rännans sträckning. Fartygets namn samt rapportörens namn och kontaktuppgifter ska framgå.

Ring därefter till Trafikredaktionen och berätta att du skickat en e-post om isränna. Ring 020 999 444 eller via Sveriges Radios växel 08 784 50 00.

Informationen läses normalt i några av de fasta trafik- och servicerapporterna i den lokala P4-kanalen på vardagar kl 6-18 och publiceras på hemsidan <https://sverigesradio.se/sida/trafiken/>

Skridskonätet

Skicka ett mail med information om isrännan till [fartyg@skridsko.net](mailto:fartyg@skridsko.net). Texten i mailet publiceras med automatik på hemsidan [www.skridsko.net/mail/fartyg/](http://www.skridsko.net/mail/fartyg/). Mailet bör innehålla följande uppgifter:

Ämne: Ungefär var isränna ska brytas eller var isränna har observerats, ex. "Mälaren. Lövholmen-Stäket."

Maillets text ska innehålla: Datum när isränna ska brytas eller en befintlig isränna har observerats samt uppgift om isrännans sträckning. Om möjligt, bifoga en kartbild som visar rännans sträckning.

Ufs A, avsnitt 6.5

*Sjöfartsverket, Norrköping. Publ. 15 december 2020*

### \* 15694 (T)

#### Sjöfartsverket informerar om modernisering av hemsida.

Tid: Tills vidare

Ett omfattande arbete pågår att modernisera Sjöfartsverkets web-plats. Information om övergången kommer löpande att publiceras på [www.sjofartsverket.se/ufs](http://www.sjofartsverket.se/ufs).

Under kommande period kan driftstörningar förekomma på Sjöfartsverkets hemsida. Arbete pågår för att dessa störningar ska bli så små och kortvariga som möjligt.

Vid svårigheter att nå information via vår hemsida, ber vi er avvakta och försöka vid ett senare tillfälle. Alternativt kontakta Ufs-redaktionen via mail eller telefon.

Kontaktuppgifter till Ufs-redaktionen	
E-mail	<a href="mailto:ufs@sjofartsverket.se">ufs@sjofartsverket.se</a>
Telefon	+46 771 630605

[www.sjofartsverket.se/ufs](http://www.sjofartsverket.se/ufs)

*Sjöfartsverket. Publ. 10 mars 2021*

### \* 15787

**Sjökort: 6141, 712**

**Nytryck av sjökort. Ny edition av kort 712 och 6141.**

Följande sjökort utkommer i nytt tryck under april 2021:

Sjökort	Edition
712	11.0 NEW EDITION
6141	11.0 NEW EDITION

Ett sjökort utkommer i NEW EDITION när det innehåller viktiga förändringar som inte har kunnat beskrivas i Ufs på ett tillräckligt detaljerat sätt.

*Sjöfartsverket, Norrköping. Publ. 7 april 2021*

**\* 15791**

**Sjökort: 133**

### Hönsäter. Hamn åter öppen.

Notiser som utgår: 2021:846/15639(T)

Hönsäter hamn som varit stängd med anledning av rådande isläge är nu åter öppen.

Hönsäter hamn	58-38,12N	013-26,43E
---------------	-----------	------------

Bsp Väneren 2018/s29, s49

*Sjöfartsverket. Publ. 7 april 2021*

## UNDERRÄTTELSE

### Bottenviken

**\* 15782 (T)**

**Sjökort: 4, 41, 415, 421**

**Sverige. Bottenviken. O om Byske. Tåme. Skjutvarning. 12 - 29 april.**

Position: Ca	64-55N	021-30E	Tåme Riskområde
--------------	--------	---------	-----------------

Skarpskjutning pågår på Tåme skjutfält vid de tider som anges i tabellen nedan. Vid dessa tider är det i sjökorten markerade riskområdet "R 58" avlyst ut till angivet avstånd från stranden.

Då skjutning pågår är en röd kula hissad på observationstornen på skjutplatsen. Ytterligare upplysningar lämnas på VHF kanal 16, anrop Tåme skjutfält, eller tel. 0921-348 405 SäkC alt. 0921-349 100 VB MRN.

Datum	Tid	Riskavstånd från stranden
12 april	1000 - 1800	9,5 M
13 - 14 april	0800 - 1800	9,5 M
15 april	0900 - 2300	4,4 M
16 - 18 april	0900 - 1700	4,4 M
19 - 20 april	0800 - 1800	9,5 M
26 april	1200 - 1800	9,5 M
27 - 28 april	0800 - 1800	9,5 M
29 april	0800 - 1400	9,5 M

Visas ej i ENC.

Bsp Bottenviken 2018/s06, s07, s37, s38, s39, s40, s41, s42, s44

*Försvarmakten. Publ. 7 april 2021*

### Bottenhavet

**\* 15785**

**Sjökort: 523**

**Sverige. Bottenhavet. N om Härnösand. Ångermanälven. Sannasundet. Hemsön. Linfärja åter i normal drift.**

Notiser som utgår: 2021:848/15676(T)

Linfärjan som tillfälligt ersatts av en frigående färja till följd av isläget är åter i normal drift, även under mörker.

Färjeled	62-41,4N	017-59,5E
----------	----------	-----------

Bsp Bottenhavet N 2019/s12

Trafikverket, Färjerederiet. Publ. 7 april 2021

**Norra Östersjön****\* 15742 (T)****Sjökort: 10, 61, 616, 6162, 6163, 62****Sverige. Norra Östersjön. O om Utö. Skjutvarning. 20 - 21 april.**

Position: Ca	58-54N	018-20E	Utö Skjutområde
--------------	--------	---------	-----------------

Under angivna tider pågår skarpskjutning på Utö skjutfält varvid riskområdet O om Utö är avlyst ut till det avstånd som anges i tabellen.

Under dygnets mörka timmar sker skjutning oftast med lys och signal ammunition.

Upplysningar under pågående skjutning lämnas på VHF kanal 16, anrop Utö skjutfält, eller tel. 08-501 570 45.

Information om kommande skjutningar, tel: 010-823 18 23, Muskö Sjöcentral.

Datum	Tid	Riskavstånd från stranden
20 - 21 april	0830 - 1830	1,8 M

Visas ej i ENC.

BSP Stockholm S 2020/s04, s05, s13, s17, s18, s19, s35, s37

Försvarsmakten. Publ. 7 april 2021

**Mälaren och Södertälje kanal****\* 15786 (T)****Sjökort: 1131****Sverige. Mälaren och Södertälje kanal. Angöringen till Köpings hamn. Arbeten.**

Tid: 12 april - 30 juni, 2021 kl 0700 - 1900 dagligen.

Förberedande arbeten inför muddring i farleden in mot Köpings hamn pågår.

Flera arbetsbåtar kommer att befinna sig i arbetsområdet men hindrar ej övrig fartygstrafik.

Kontakt: B/B Örjan/SFE-2659 VHF kanal 68. Jourtelefon 070 779 41 04.

Arbetsområde ca pos	59-29,8N	016-02,2E
---------------------	----------	-----------

Visas ej i ENC.

Bsp Mälaren - Hjälmaran 2020/s16

Loxia Group. Publ. 7 april 2021

**Kattegatt****\* 15788 (T)****Sjökort: 1352, 9312****Sverige. Kattegatt. Göteborg. Götaälvbron. Hisingsbron. Farleden stängd. April - Maj 2021.**

Götaälvbron	57-42,9N	011-58,0E
-------------	----------	-----------

Halva farleden under Götaälvbron och Hisingsbron är stängd för all sjötrafik enligt nedan.

Mer info om bygget av Hisingsbron finns på [www.hisingsbron.se](http://www.hisingsbron.se)

Kommunikationsansvarig på Göteborgs stad för broprojektet: +46 708 966 555

Datum	Tid	
26 - 30 april	Dagligen 0630 - 2030	
10 - 14 maj	Dagligen 0630 - 2030	
24 - 28 maj	Dagligen 0630 - 2030	OBS! Detta är reservdagar

Visas ej i ENC.

[www.hisingsbron.se](http://www.hisingsbron.se)

[www.sjofartsverket.se/sv/Sjofart/Sjokort/Oppningstider-broar--kanaler/](http://www.sjofartsverket.se/sv/Sjofart/Sjokort/Oppningstider-broar--kanaler/)

Bsp Göta kanal 2011/s59, Bsp Västkusten S 2019/s59, Trollhätte kanal - Dalslands kanal 2020/s06

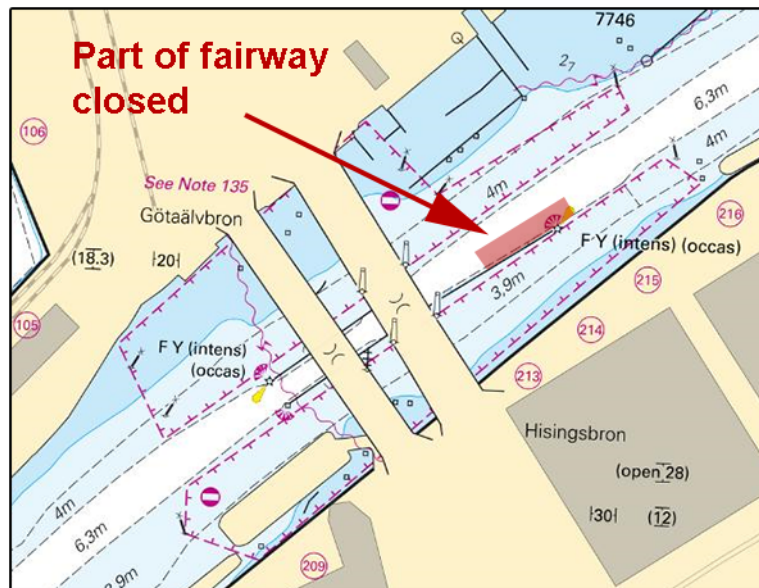

Del av farleden avlyst vid Hisingsbron i Göteborg

Sjöfartsverket. Publ. 7 april 2021

## Skagerrak

\* 15724

Sjökort: 933, 9331, 934

Sverige. Skagerrak. Smögen. Fjällbacka. Grebbestad. Utmärkning.

Inför	ostmärke	a)	58-41,480N	011-10,236E
Inför	västmarke	b)	58-39,445N	011-11,832E
Inför	västmarke	c)	58-38,816N	011-11,808E
Inför	ostmärke	d)	58-37,279N	011-12,217E
Inför	ostmärke	e)	58-37,177N	011-12,263E
Inför	västmarke	f)	58-36,128N	011-14,051E
Inför	ostmärke	g)	58-35,042N	011-14,850E
Inför	västmarke	h)	58-21,463N	011-12,259E

Bsp Västkusten N 2019/s11, s13, s14, s26

Sjöfartsverket. Publ. 7 april 2021

\* 15790

Sjökort: 933

Sverige. Skagerrak. NO om Lysekil. Gullmarsvik - Lilla Bornö. Brytning av isränna upphör.

Notiser som utgår: 2021:846/15630(T)

Försvarsmakten har brutit isrännor i norra Gullmarsfjorden. Denna aktivitet är avslutad då is inte längre ligger i området.

Gullmarsvik	58-23,3N	011-38,2E
L Bornö	58-23,3N	011-37,15E

Bsp Västkusten N 2019/s17

Försvarsmakten. Publ. 7 april 2021