

## Underrättelser för sjöfarande Sjöfartsverket



## Underrättelser för sjöfarande Områdesindelning



**SJÖFARTSVERKET**

Redaktion  
Sjöfartsverket  
Ufs  
601 78 NORRKÖPING  
tel: 0771 630 605  
e-post: [ufs@sjofartsverket.se](mailto:ufs@sjofartsverket.se)

Ansvarig utgivare:  
Affärsområdeschef Patrik Wiberg



## TILLKÄNNAGIVANDEN

Inga Tillkännagivanden i detta häfte.

## UNDERRÄTTELSE

### Norra Östersjön

\* 15474 (T)

Sjökort: 6141, 6142

Sverige. Norra Östersjön. Stockholm. Hammarbyslussen. Muddring.

Tid: 7 - 22 januari.

Muddring pågår ost om Hammarbyslussen.

Deltagande enhet är 'TRITON/SFE-2748'.

Kontakt: VHF kanal 16.

Kontakt projektledare: 070-450 71 45.

O om Hammarby sluss	59-18,26N	018-05,03E
---------------------	-----------	------------

Visas ej i ENC.

Bsp Mälaren - Hjälaren 2020/s52, Bsp Stockholm M 2020/s06, s10

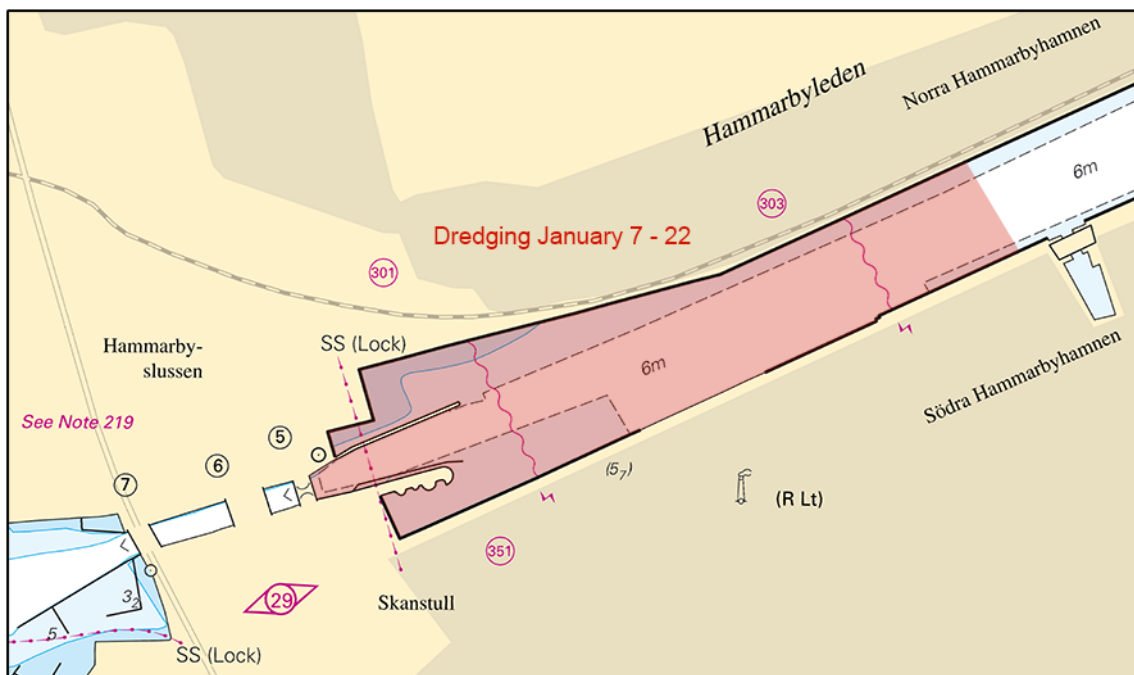

O om Hammarbyslussen

Peab. Publ. 23 december 2020

### Mälaren och Södertälje kanal

\* 15541 (T)

Sjökort: 6141, 6142

Sverige. Mälaren och Södertälje kanal. Stockholm. N om Riddarholmen. Norra Centralbron. Avlyst vattenområde. Broreparation.

Tid: 29 december 2020 - 1 november 2021

Reparationsarbete av Norra Centralbron pågår under angiven tid. Området markerat i bifogad sjökortsbild är avlyst för all sjötrafik.

Norra Centralbron	59-19,622N	018-03,727E
-------------------	------------	-------------

Bsp Mälaren - Hjälaren 2020/s51, s52, Bsp Stockholm M 2020/s06, s10

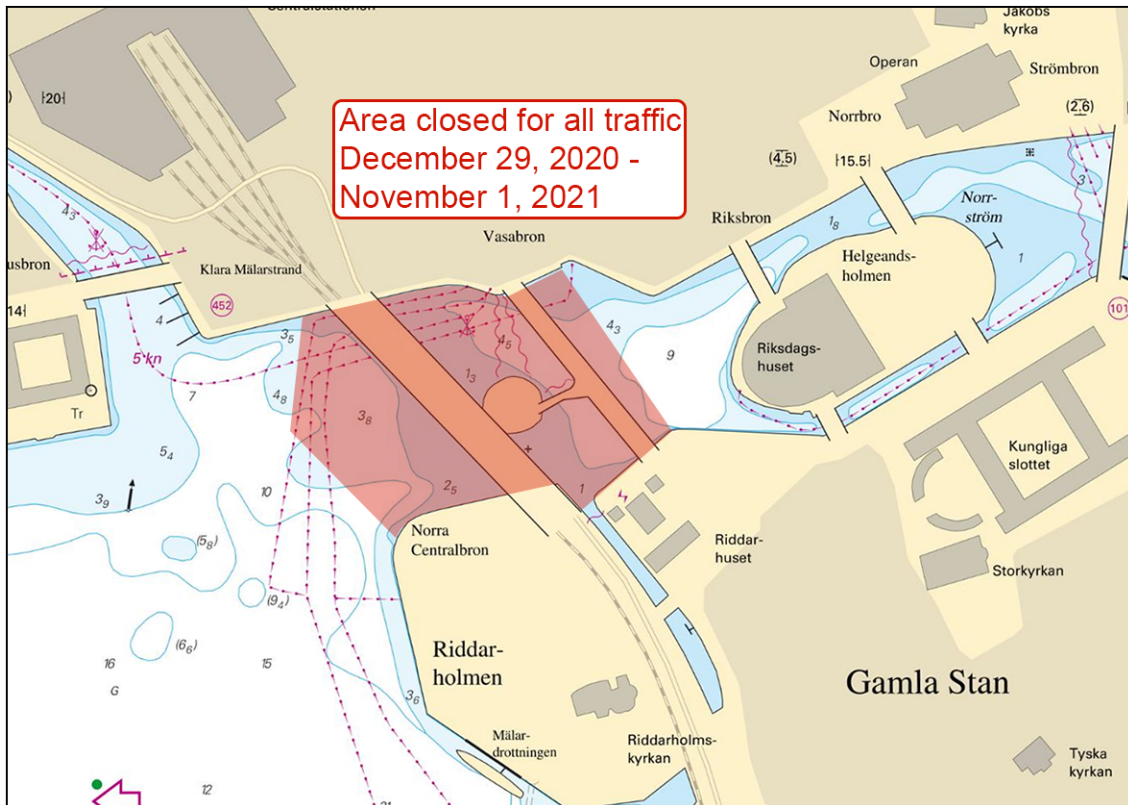

Norra Centralbron

Länstyrelsen Stockholm. Publ. 29 december 2020

## Mellersta Östersjön

\* 15497

Sjökort: 711

Sverige. Mellersta Östersjön. Kalmarsund. S om Mönsterås. Timmernabben. Rörledning.

Ändra	rörledning till rörledning ej i bruk	a)	56-57,262N	016-27,892E
		b)	56-57,315N	016-28,427E
Inför	rörledning	c)	56-57,266N	016-27,891E
		d)	56-57,302N	016-28,571E

Bsp Kalmarsund 2019/s21

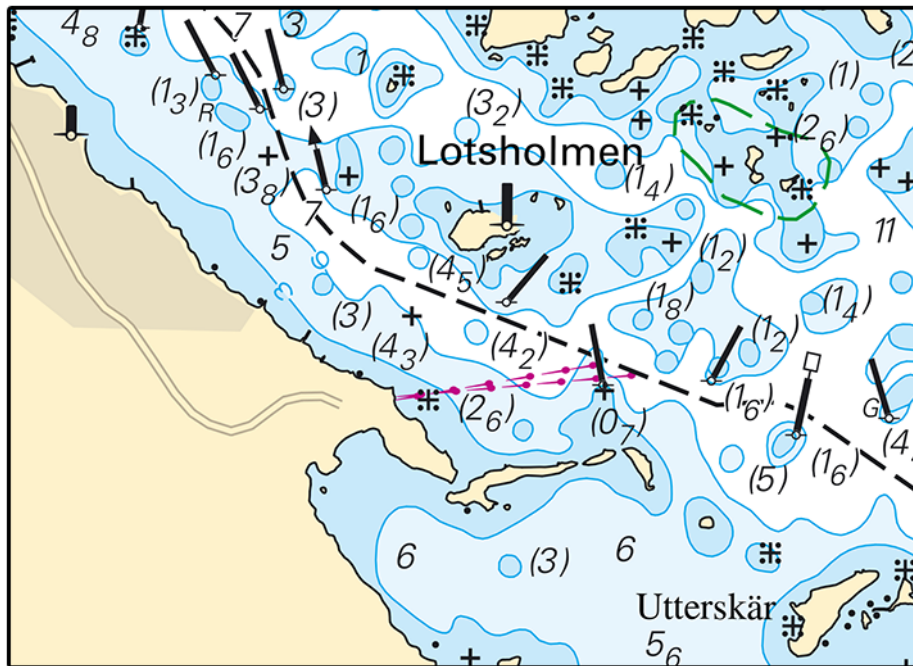

Rörledning, Timmernabben

Mönsterås kommun. Publ. 29 december 2020

**Kattegatt**

\* 15465

Sjökort: 931

Sverige. Kattegatt. N om Öckerö. V om Hälsö. Burö. Utmärkning.

Inför	specialprick	a)	57-44,421N	011-37,617E
Inför	specialprick	b)	57-44,393N	011-37,736E
Inför	specialprick	c)	57-44,441N	011-37,635E
Inför	specialprick	d)	57-44,415N	011-37,754E

Bsp Västkusten S 2019/s16, s17

Transportstyrelsen. Publ. 23 december 2020

15542

Sjökort: 92, 93

Danmark. Kattegatt. Fredrikshavn. N om Hirsholm. Vågenergianläggning.

Stryk	vågenergianläggning		57-30,635N	010-37,237E
-------	---------------------	--	------------	-------------

Dk Efs 780-45/20. Publ. 29 december 2020

15544

Sjökort: 92

Danmark. Kattegatt. Ålborg Bugt. Tangen. Utmärkning.

Stryk	nordkardinalprick		56-32,904N	010-46,560E
-------	-------------------	--	------------	-------------

Dk Efs 889-51/20. Publ. 29 december 2020

**Skagerrak**

15543

Sjökort: 8

Danmark. Skagerrak. Jammerbugt. Förbudsområden.

Stryk	förbudsområde	a)	57-27,672N	008-47,418E
Stryk	förbudsområde	b)	57-22,621N	008-54,751E

Dk Efs 800-46/20. Publ. 29 december 2020