

Underrättelser för sjöfarande Sjöfartsverket



Underrättelser för sjöfarande Områdesindelning



SJÖFARTSVERKET

Redaktion
Sjöfartsverket
Ufs
601 78 NORRKÖPING
tel: 0771 630 605
e-post: ufs@sjofartsverket.se

Ansvarig utgivare:
Affärsområdeschef Patrik Wiberg

TILLKÄNNAGIVANDEN

Inga Tillkännagivanden i detta häfte.

UNDERRÄTTELSE**Bottenviken**

15349

Sjökort: 42

Finland. Bottenviken. Karleby. Farled.

Inför	begränsningslinje för farledsområde mellan a) - b).	Stryk tidigare begränsningslinje.	a)	64-00,90N	022-50,04E
			b)	63-59,05N	022-52,60E
Ändra	maximalt djupgående från 13,0m till 14,0m		c)	64-00,56N	022-49,86E

Bsp Bottenviken 2018/s04

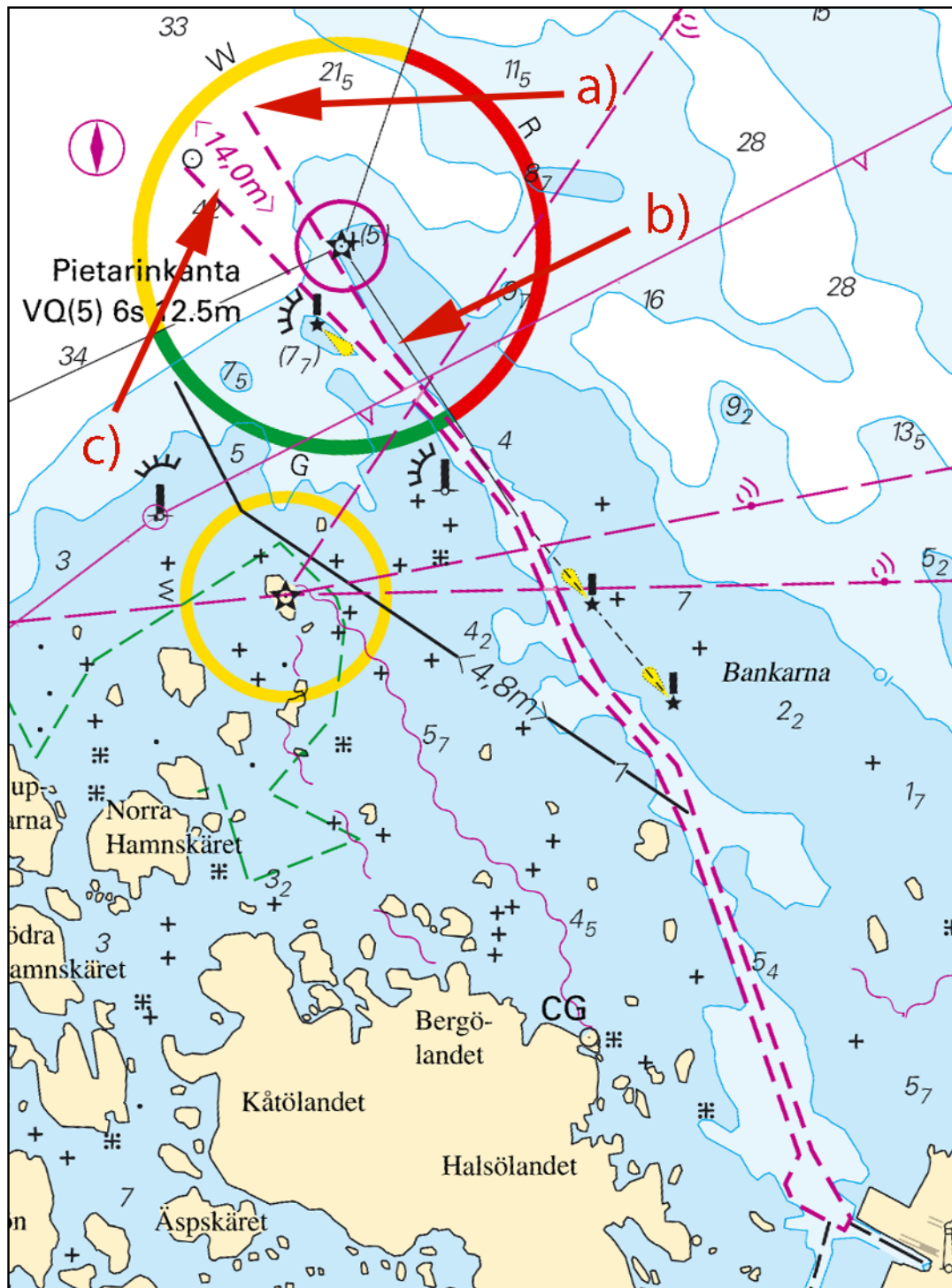

Karleby. Farled.

Finnish NtM 2020:27/210 Publ. 21 oktober 2020

Ålands hav och Skärgårdshavet

* 15357

Sjökort: 536

Sverige. Ålands hav och Skärgårdshavet. Angöringen till Hargshamn. Utmärkning.

Stryk	babordslysboj Q R	a)	60-09,681N	018-32,045E
Inför	styrbordslysboj Q G	b)	60-09,666N	018-32,983E
Stryk	babordsprick	c)	60-10,015N	018-41,312E
Inför	babordslysboj Q R	d)	60-10,030N	018-41,294E

Bsp Stockholm N 2020/s16, s62

Sjöfartsverket. Publ. 21 oktober 2020

* 15368 (T)

Sjökort: 536

Sverige. Ålands hav och Skärgårdshavet. Angöringen till Hargshamn. Muddring. Tillfälliga ledavsnitt.

Notiser som utgår: 2020:827/15329(T)

Se: 2020:822/15239, 2020:827/15320(T), 2020:827/15327(T), 2020:828/15355(T)

Tid: 1 oktober - 31 december, 2020.

Uppgradering av farleden till Hargshamn pågår, omfattande muddring på flera platser. Tillfälliga färdvägar upprättas enligt bifogade sjökortsbilder. Tiderna för de olika platserna enligt nedan, tiderna är ungefärliga och kan komma att ändras.

Tillfällig och ändrad utmärkning förekommer. Även virtuella AIS:er förekommer.

Deltagande enheter kan nås på VHF kanal 73/72/16.

Plats	Datum för muddring			
Björkgrundet	13 - 17 december	a)	60-13,05N	018-41,35E
Sydost Lambskärhällan	1 - 12 december	b)	60-11,95N	018-40,96E
Levantgrund	1 - 12 december	c)	60-11,62N	018-40,65E
Grisarna	28 oktober - 14 november	d)	60-09,60N	018-37,57E
Galtgrynnan	1 oktober - 10 november	e)	60-09,73N	018-33,92E
Kälsholmen	1 oktober - 22 december	f)	60-09,56N	018-32,13E

Bsp Stockholm N 2020/s15, s16, s62

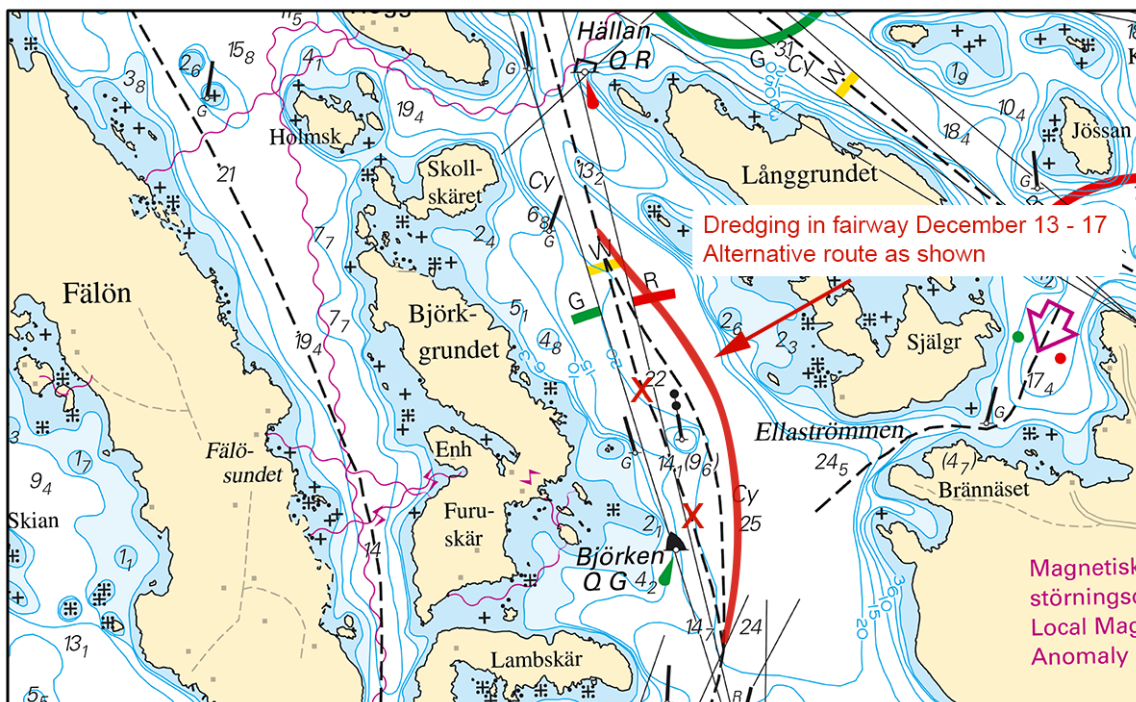

Björkgrundet

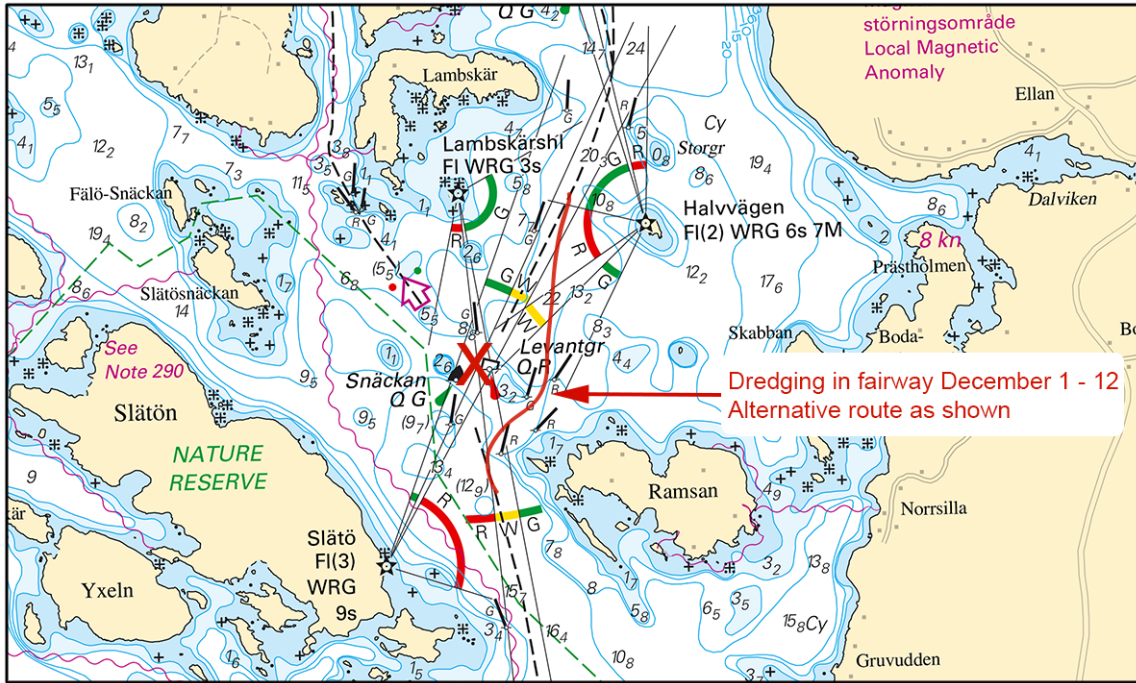

Levantgrund

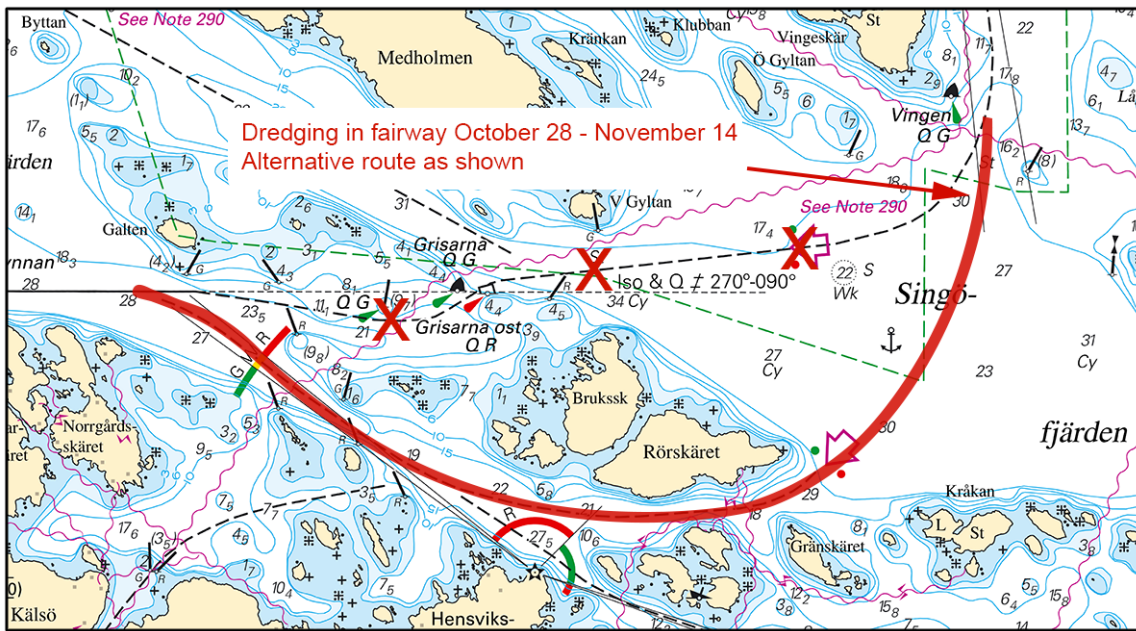

Grisarna

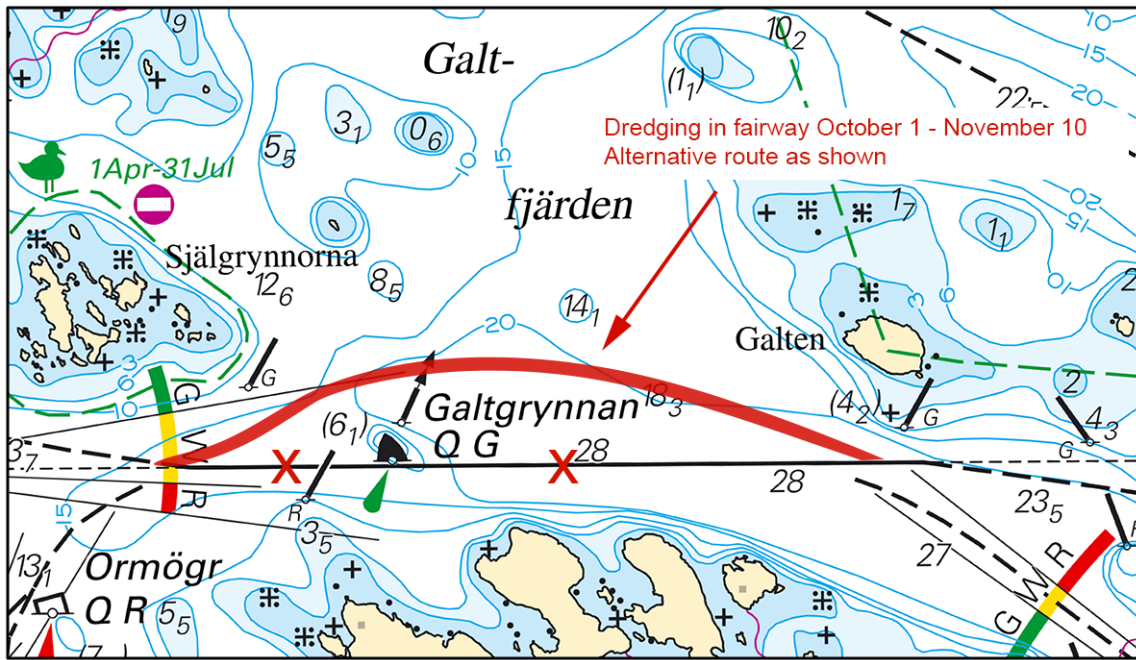

Galtgrynnan

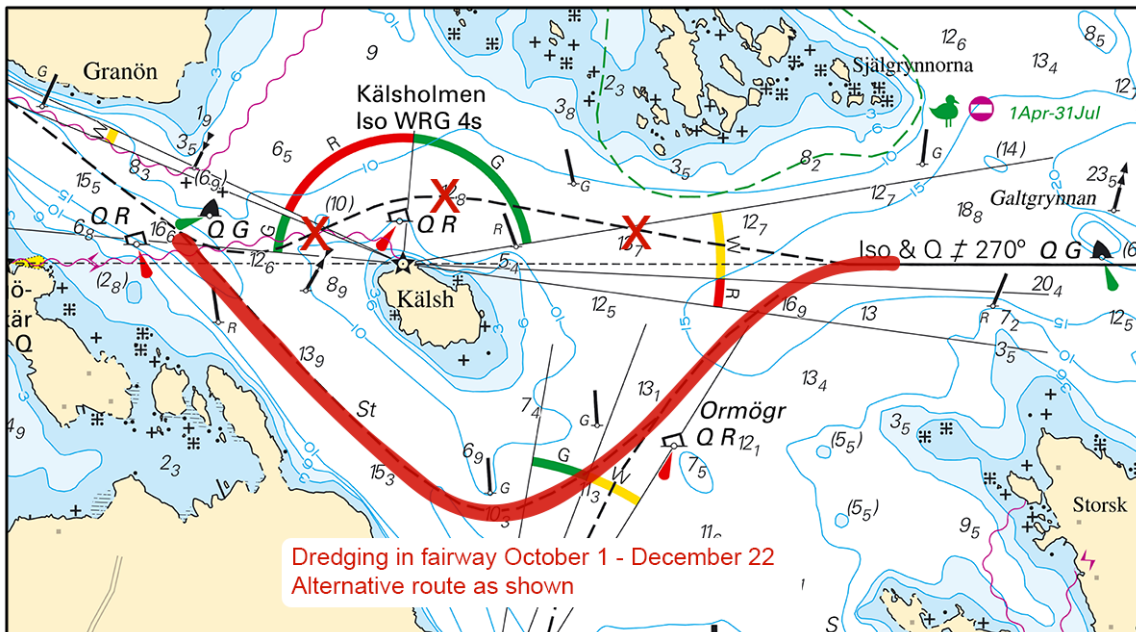

Kälsholmen

Sjöfartsverket. Publ. 21 oktober 2020

Norra Östersjön

* 15334 (T)

Sjökort: 10, 61, 616, 6162, 6163, 62

Sverige. Norra Östersjön. O om Utö. Skjutvarning. 5 - 7 november.

Position: Ca	58-54N	018-20E	Utö Skjutområde
--------------	--------	---------	-----------------

Under angivna tider pågår skarpskjutning på Utö skjutfält varvid riskområdet O om Utö är avlyst ut till det avstånd som anges i tabellen.

Under dygnets mörka timmar sker skjutning oftast med lys och signal ammunition.

Upplysningar under pågående skjutning lämnas på VHF kanal 16, anrop Utö skjutfält, eller tel. 08-501 570 45.

Information om kommande skjutningar, tel: 010-823 18 23, Muskö Sjöcentral.

Datum	Tid	Riskavstånd från stranden
5 - 7 november	0830 - 1800	3,8 M

Visas ej i ENC.

BSP Stockholm S 2020/s04, s05, s17, s18, s19, s37

Försvarmakten. Publ. 21 oktober 2020

* 15375

Sjökort: 6211

Sverige. Norra Östersjön. Oxelösund. Järnverkskajen. Djup.

Se: 2020:827/15328

Ändra	djup 8 m till 7,8 m	a)	58-40,680N	017-08,230E
Ändra	djup 5,3 m till 5,1 m	b)	58-40,610N	017-08,350E

Bsp Ostkusten 2019/s21

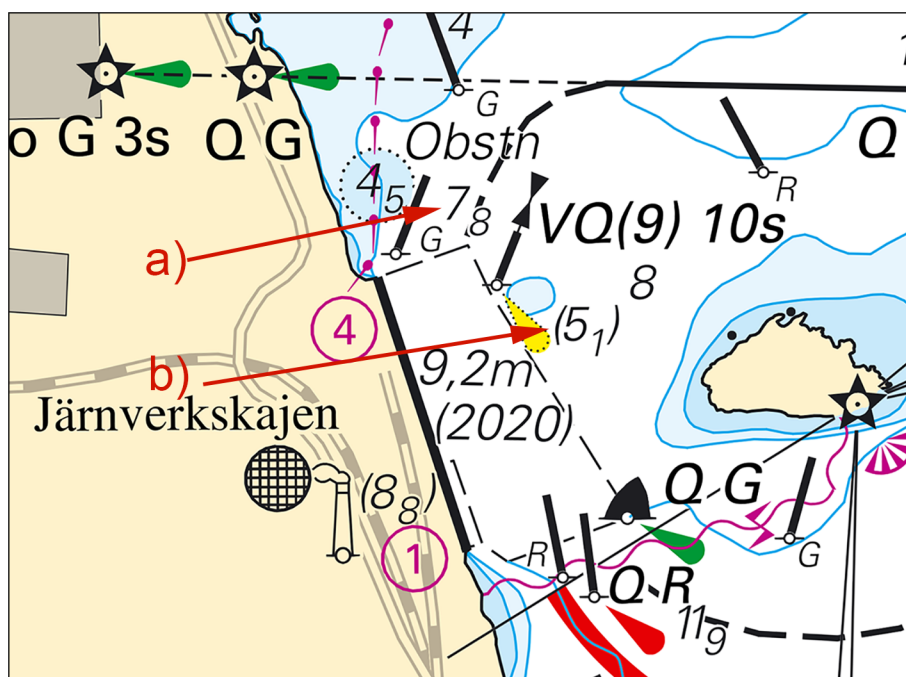

Järnverkskajen

Sjöfartsverket. Publ. 20 oktober 2020

Mälaren och Södertälje kanal

* 15369 (T)

Sjökort: 6141

Sverige. Mälaren och Södertälje kanal. Stockholm. Långholmen. Reimersholme. Liljeholmsviken. Borringar.

Tid: 2 november - 20 december.

Borringar pågår i markerade områden i bifogad sjökortsbild. Svalfri passage ombedes. Deltagande enheter är 'FROG TAURUS/SFRT', 'BOLLE', samt 'SOUND STABILISER/SKCY'.

Kontakt: VHF kanal 9/16/68.

Kontakt projektledare: 070-620 65 64.

Område 1	a)	59-19,41N	018-01,35E
Område 2	b)	59-18,97N	018-01,40E
Område 3	c)	59-19,20N	018-01,33E

Visas ej i ENC.

Bsp Mälaren - Hjälaren 2020/s51

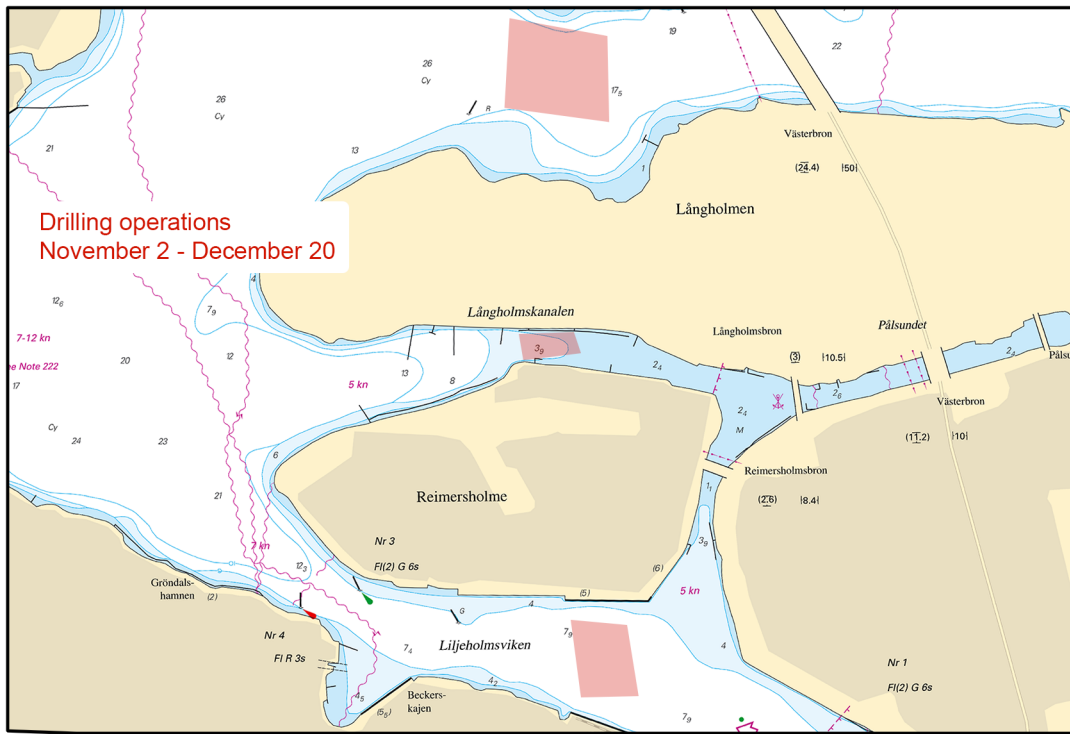

Långholmen

WSP. Publ. 21 oktober 2020

Mellersta Östersjön

* 15365

Sjökort: 6241

Sverige. Mellersta Östersjön. Oskarshamn. Djup.

En sjömätning har påvisat andra djup än vad som redovisas i sjökort. Vid en första granskning har följande avvikelser upptäckts.

Ändra	ramad yta 7,8 m till 6,8 m	a)	57-15,750N	016-28,330E
Ändra	ramad yta 7,8 m till 6,8 m	b)	57-15,890N	016-27,635E
Ändra	muddrad yta 7,3 m till 6,9 m	c)	57-15,830N	016-27,565E
Ändra	muddrad yta 5 m till 4,6 m	d)	57-15,865N	016-27,360E
Ändra	muddrad yta 6,5 m till 6,2 m	e)	57-16,025N	016-27,465E

Bsp Kalmarsund 2019/s42

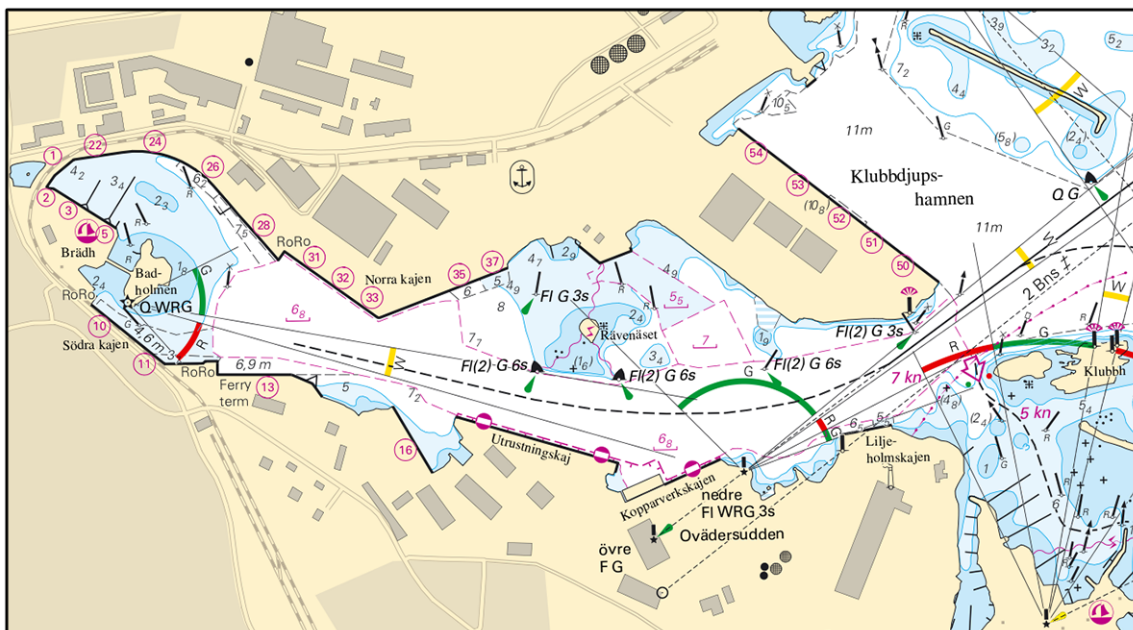

Oskarshamn

Sjöfartsverket. Publ. 21 oktober 2020

*** 15373 (T)****Sjökort: 731****Sverige. Mellersta Östersjön. Gotland. Visby hamn. Boj saknas.**

Tid: Tills vidare.

Speciallysboj FI Y 3s saknas	57-37,801N	018-16,261E
------------------------------	------------	-------------

Visas ej i ENC.

Bsp Ostkusten 2019/s64

Region Gotlands hamnar. Publ. 21 oktober 2020

*** 15374 (T)****Sjökort: 731****Sverige. Mellersta Östersjön. Gotland. Visby hamn. Kaj 7 stängd.**

Tid: 20 oktober - 3 november.

Färjeläge 7 är stängt under ovanstående tider p.g.a. underhållsarbeten.

Kaj 7	57-37,950N	018-16,570E
-------	------------	-------------

Visas ej i ENC.

Bsp Ostkusten 2019/s64

Region Gotlands hamnar. Publ. 20 oktober 2020

Södra Östersjön*** 15371 (T)****Sjökort: 713****Sverige. Södra Östersjön. Bergkvara. Bergkvara småbåtshamn. Muddring. Småbåtshamn stängd.**

Tid: 1 november, 2020 - 30 april, 2021.

Bergkvara småbåtshamn hålls stängd för all sjötrafik under ovanstående tider p.g.a muddringsarbeten.

En läns kommer att läggas ut i inloppet till hamnen och vara tydligt markerad.

För vidare kontakt: tel 0705 225 276.

Bergkvara småbåtshamn	56-23,37N	016-05,46E
-----------------------	-----------	------------

Visas ej i ENC.

Bsp Hanöbukten 2018/s08, s50, Bsp Kalmarsund 2019/s28, s46

MILMAN Miljömuddring. Publ. 21 oktober 2020

Kattegatt

* 15250

Sjökort: 9312

Sverige. Kattegatt. Göteborgs skärgård. Aspholmarna. Djup.

Ändra	3 meter djupkurva enligt sjökortsbild mellan a) - c)	a)	57-39,489N	011-50,168E
		b)	57-39,479N	011-50,137E
		c)	57-39,449N	011-50,178E

Bsp Västkusten S 2019/s57



Ändrad djupkurva vid Aspholmarna

Sjöfartsverket. Publ. 21 oktober 2020

* 15351 (T)

Sjökort: 1352, 9312

Sverige. Kattegatt, Vänern och Trollhätte kanal. Göteborg. Göta Älv. Marieholmsbroarna. Underhållsarbeten.

Marieholmsbron	57-43,7N	011-59,6E
----------------	----------	-----------

Tid: 31 oktober - 9 november

Under nedanstående tider pågår underhållsarbeten på Marieholmsbron varvid broöppning ej är tillgänglig.

Datum	Tid
31 oktober	0225 - 0310
2 november	0140 - 0240
8 november	2255 - 2355
9 november	0000 - 0110

Visas ej i ENC.

Bsp Göta kanal 2011/s59, Trollhätte kanal - Dalslands kanal 2020/s06

Sjöfartsverket. Publ. 21 oktober 2020

* 15361 (T)

Sjökort: 1352, 9312, 9313

Sverige. Kattegatt. Göteborg. Muddring.

Tid: oktober 2020 - februari 2021

Mellan ovanstående tider pågår underhållsmuddring på flera platser i Göteborgs hamn. Områdena är markerade i sjökortsbilden nedan. Arbetet pågår dygnet runt. Arbetet utförs av mudderverken 'Sjögrip' och 'Meri-Pekka' vilka passar VHF kanal 69/13. Under arbetets gång kommer viss utmärkning flyttas temporärt. Sjöfarande ombedes passera området med försiktighet och lyssna på VTS-anvisningar.

Göteborgs hamn	57-41,2N	011-50,6E
----------------	----------	-----------

Visas ej i ENC.

Bsp Västkusten S 2019/s46, s47, s54, s56, s58, s59



Göteborgs hamn

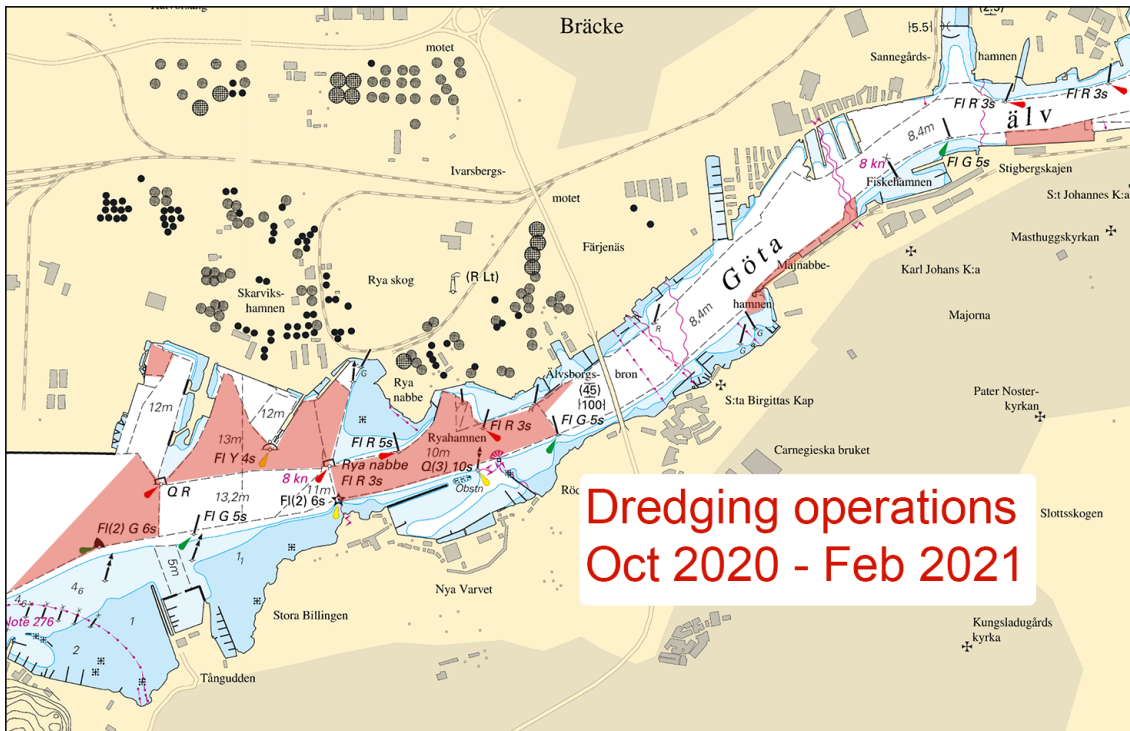

Göteborgs hamn

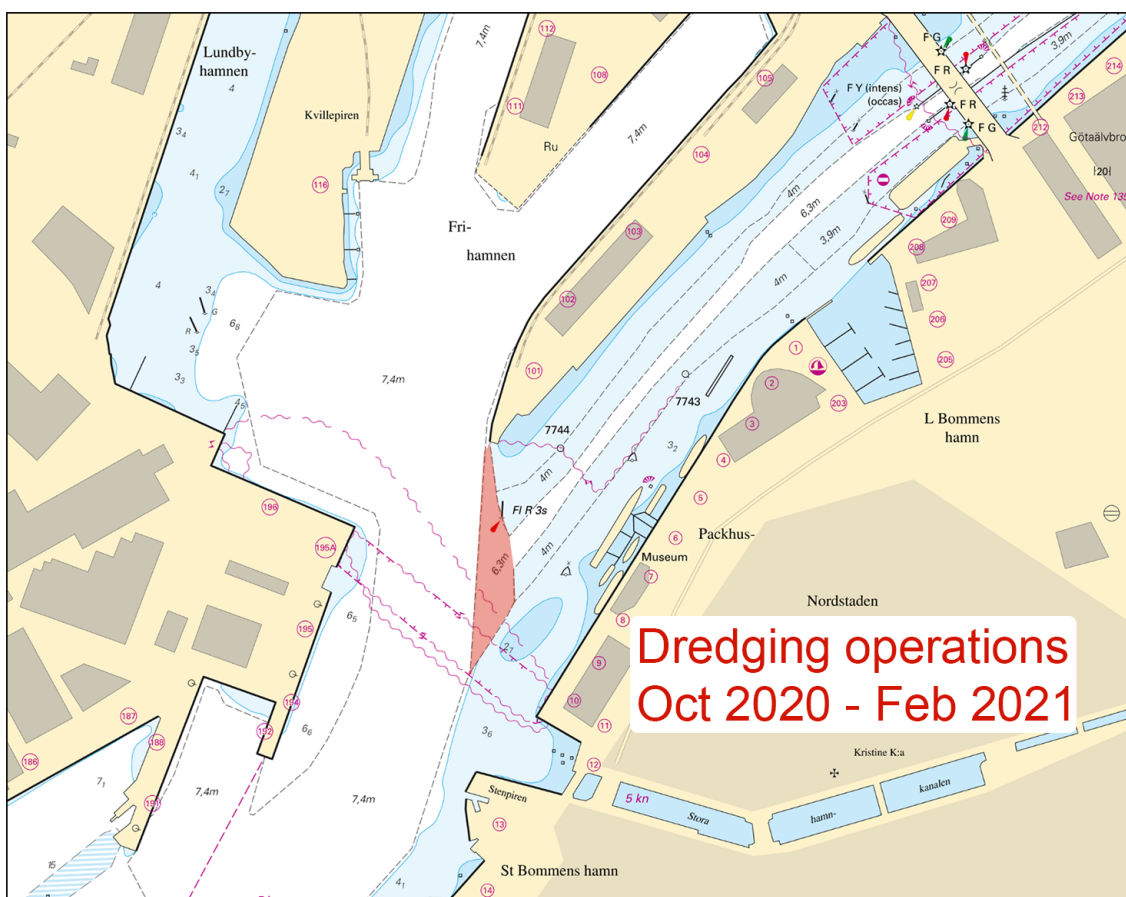

Göteborgs hamn

Göteborgs Hamn. Publ. 20 oktober 2020

* 15367 (T)

Sjökort: 1352, 9312

Sverige. Kattégatt. Göteborg. Hisingsbron. Begränsad segelfri höjd. November 2020.

Hisingsbron	57-42,90N	011-58,06E
-------------	-----------	------------

Under angivna tider gäller en begränsad segelfri höjd på 11 m vid Hisingsbron.

Mer info om bygget av Hisingsbron: www.hisingsbron.se

Kommunikationsansvarig för Hisingsbron +46 708 966 555

Datum	Tid
2 - 6 november	1500 - 2100
9 - 13 november	1500 - 2100

Visas ej i ENC.

Bsp Göta kanal 2011/s59, Bsp Västkusten S 2019/s59, Trollhätte kanal - Dalslands kanal 2020/s06

Sjöfartsverket. Publ. 21 oktober 2020

Skagerrak

* 15309

Sjökort: 933, 9331

Sverige. Skagerrak. Kungshamn. Smögen. Rörledning.

Inför	rörledning mellan a) - d)	a)	58-21,596N	011-14,419E
		b)	58-21,410N	011-14,360E
		c)	58-21,358N	011-14,380E
		d)	58-21,350N	011-14,473E

Bsp Västkusten N 2019/s26

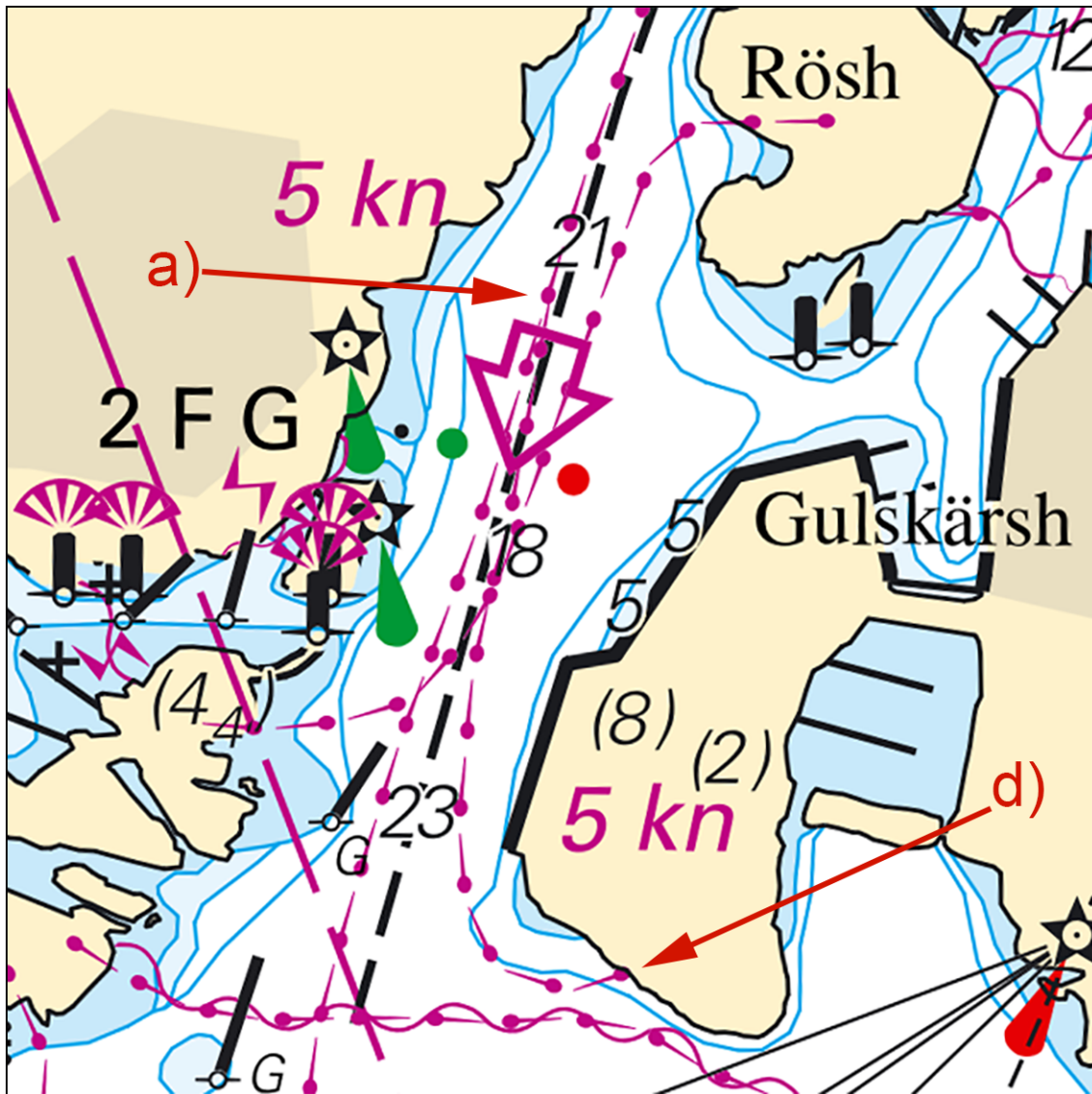

Kungshamn. Rör

Marenor. Publ. 21 oktober 2020

* 15335

Sjökort: 933, 9331

Sverige. Skagerrak. V om Skaftölandet. N om Mittskär. Marin odling. Utmärkning.

Inför	marin odling	a)	58-12,870N	011-20,540E
Inför	specialprick	b)	58-12,889N	011-20,502E
Inför	specialprick	c)	58-12,899N	011-20,556E
Inför	specialprick	d)	58-12,857N	011-20,583E
Inför	specialprick	e)	58-12,847N	011-20,522E

Bsp Västkusten N 2019/s19, s33

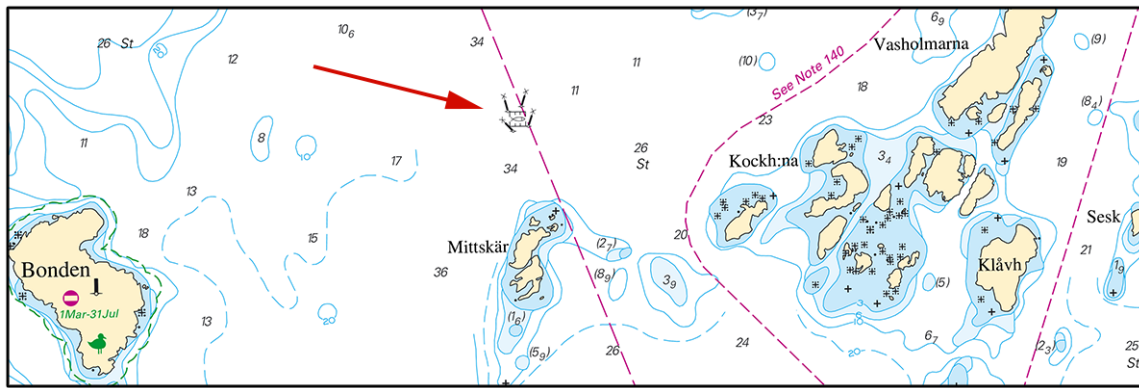

V om Skaftölandet

Bohus Seaculture AB. Publ. 21 oktober 2020

Övriga inlandsfarvatten

* 15370

Sjökort: 121

Sverige. Övriga inlandsfarvatten. Vättern. Gränna. Utmärkning.

Notiser som utgår: 2020:823/15265(T)

Styrbordspricken vid inloppet till Gränna är åter i position.

Styrbordsprick	58-01,795N	014-27,086E
----------------	------------	-------------

Visas ej i ENC.

Bsp Göta kanal 2011/s60

Sjöfartsverket. Publ. 21 oktober 2020