

## Underrättelser för sjöfarande Sjöfartsverket



## Underrättelser för sjöfarande Områdesindelning



**SJÖFARTSVERKET**

Redaktion  
Sjöfartsverket  
Ufs  
601 78 NORRKÖPING  
tel: 0771 630 605  
e-post: [ufs@sjofartsverket.se](mailto:ufs@sjofartsverket.se)

Ansvarig utgivare:  
Affärsområdeschef Patrik Wiberg



## TILLKÄNNAGIVANDEN

\* 15119 (T)

Sjökort: 6141, 6142

Kungsholmen. Riddarfjärden. Avlyst område.

Tid: 15 augusti, kl 0900 - 1400

I samband med tävlingen Riddarfjärdssimningen, är området markerat i bifogad sjökortsbild avlyst för all sjötrafik.

Riddarfjärden	59-19,55N	018-02,50E
---------------	-----------	------------

Visas inte i ENC.

Bsp Mälaren - Hjälaren 2020/s51, Bsp Stockholm M 2020/s10

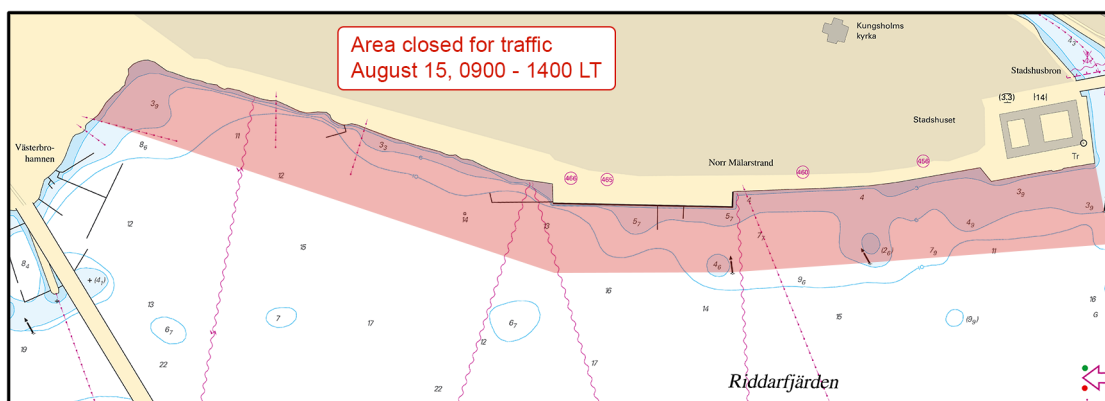

Riddarfjärden

Länsstyrelsen Stockholm. Publ. 30 juli 2020

## UNDERRÄTTELSE

Bottenviken

\* 15132 (T)

Sjökort: 4, 41, 415, 421

Sverige. Bottenviken. O om Byske. Tåme. Skjutvarning. 4 - 7 augusti.

Position: Ca	64-55N	021-30E	Tåme Riskområde
--------------	--------	---------	-----------------

Skarpskjutning pågår på Tåme skjutfält vid de tider som anges i tabellen nedan. Vid dessa tider är det i sjökorten markerade riskområdet "R 58" avlyst ut till angivet avstånd från stranden.

Då skjutning pågår är en röd kula hissad på observationstornen på skjutplatsen. Ytterligare upplysningar lämnas på VHF kanal 16, anrop Tåme skjutfält, eller tel. 0921-348 405 SäkC alt. 0921-349 100 VB MRN.

Datum	Tid	Riskavstånd från stranden
4 augusti	1200 - 1800	3,8 M
5 augusti	0800 - 2400	3,8 M
6 - 7 augusti	0800 - 1700	3,8 M

Visas ej i ENC.

Bsp Bottenviken 2018/s06, s07, s37, s38, s39, s40, s41, s42, s44

Försvarsmakten. Publ. 31 juli 2020

\* 15133 (T)

Sjökort: 4, 41, 415, 421

Sverige. Bottenviken. O om Byske. Tåme. Skjutvarning. 19 - 22 augusti.

Position: Ca	64-55N	021-30E	Tåme Riskområde
--------------	--------	---------	-----------------

Skarpskjutning pågår på Tåme skjutfält vid de tider som anges i tabellen nedan. Vid dessa tider är det i sjökorten markerade riskområdet "R 58" avlyst ut till angivet avstånd från stranden.

Då skjutning pågår är en röd kula hissad på observationstornen på skjutplatsen. Ytterligare upplysningar lämnas på VHF kanal 16, anrop Tåme skjutfält, eller tel. 0921-348 405 SäkC alt. 0921-349 100 VB MRN.

Datum	Tid	Riskavstånd från stranden
19 augusti	0800 - 2400	3,8 M
20 - 22 augusti	0800 - 2130	3,8 M

Visas ej i ENC.

Bsp Bottenviken 2018/s06, s07, s37, s38, s39, s40, s41, s42, s44

Försvarsmakten. Publ. 4 augusti 2020

## Norra Östersjön

\* 15096

Sjökort: 6145

Sverige. Norra Östersjön. V om Värmdölandet. Ingarö varv. Bryggor. Utmärkning.

Ändra	bryggor enligt sjökortsbild	a)	59-17,560N	018-26,780E
Stryk	boj	b)	59-17,560N	018-26,950E
Stryk	boj	c)	59-17,580N	018-26,620E

Bsp Stockholm M 2020/s21, s27

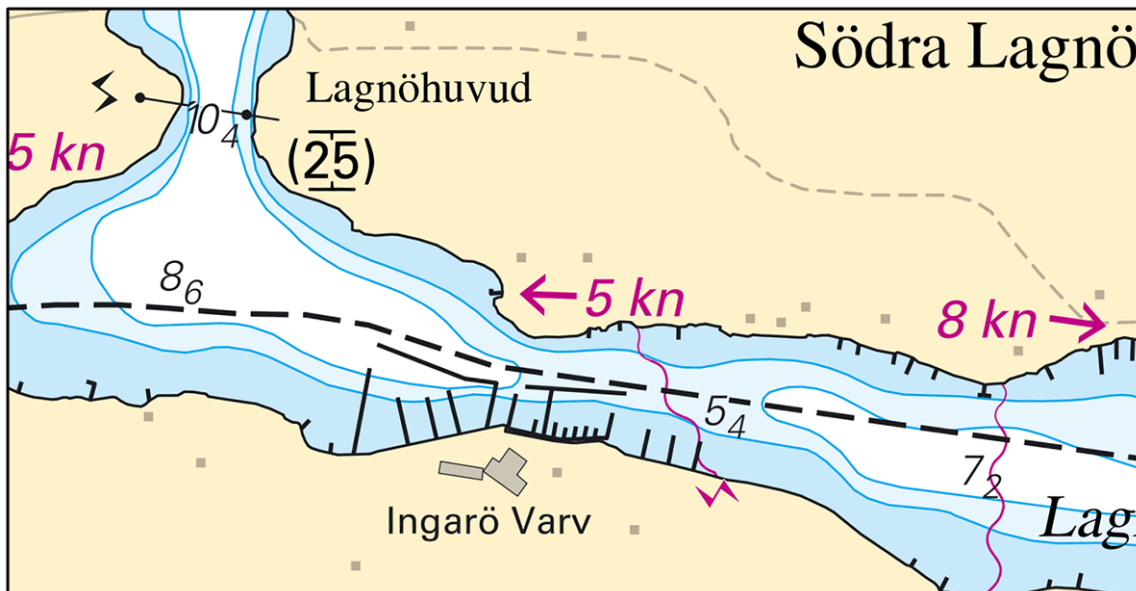

Ingarö

Ridderstolpe By Sweden AB. Publ. 30 juli 2020

\* 15134 (T)

Sjökort: 6142

Sverige. Norra Östersjön. Stockholm. Tranholmen. Flottbro läggs ut. Passage stängd.

Tid: 17 aug 2020 - 15 april 2021.

Sundet mellan fastlandet och Tranholmen är stängt för all sjötrafik. Förlängd tid på grund av utlagd flottbro.

Se Note 218.

Flottbro vid Tranholmen	59-22,74N	018-05,02E
-------------------------	-----------	------------

Visas ej i ENC.

Bsp Stockholm M 2020/s10, s12

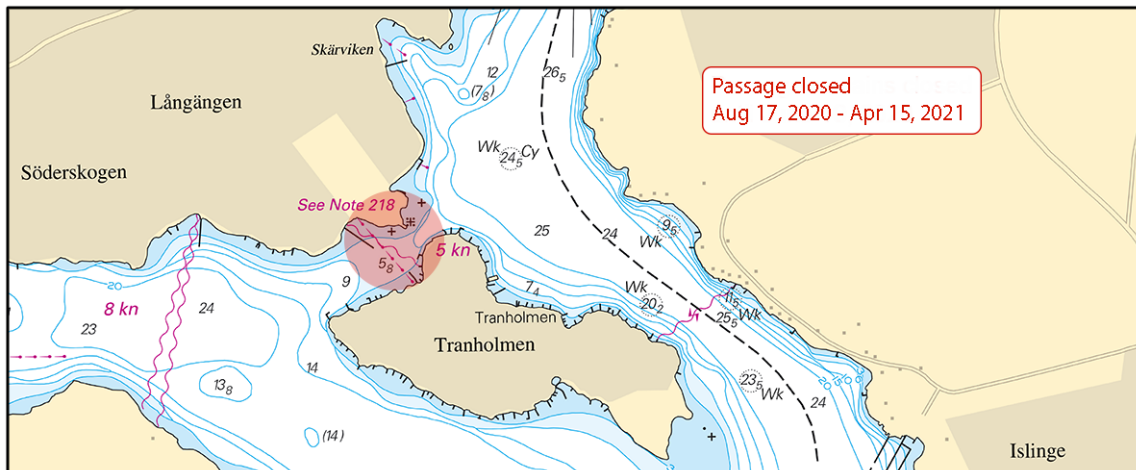

Tranholmen

Danderyds kommun. Publ. 5 augusti 2020

\* 15142 (T)

Sjökort: 61, 616, 6162, 6163, 62

Sverige. Norra Östersjön. O om Utö. Skjutvarning. 11 - 13 augusti.

Position: Ca	58-54N	018-20E	Utö Skjutområde
--------------	--------	---------	-----------------

Under angivna tider pågår skarpskjutning på Utö skjutfält varvid riskområdet O om Utö är avlyst ut till det avstånd som anges i tabellen.

Under dygnets mörka timmar sker skjutning oftast med lys och signal ammunition.

Upplysningar under pågående skjutning lämnas på VHF kanal 16, anrop Utö skjutfält, eller tel. 08-501 570 45.

Information om kommande skjutningar, tel: 010-823 18 23, Muskö Sjöcentral.

Datum	Tid	Riskavstånd från stranden
11 - 13 augusti	0900 - 2000	2,4 M

Visas ej i ENC.

BSP Stockholm S 2020/s17, s18, s19, s37

Försvarsmakten. Publ. 5 augusti 2020

## Mälaren och Södertälje kanal

\* 15088

Sjökort: 6141

Sverige. Mälaren och Södertälje kanal. Stockholm. Mälaren SO om Lindholmen. Djup.

Inför	bränning	a)	59-18,758N	017-58,976E
Inför	undervattenssten	b)	59-18,765N	017-58,944E

Bsp Mälaren - Hjälaren 2020/s50

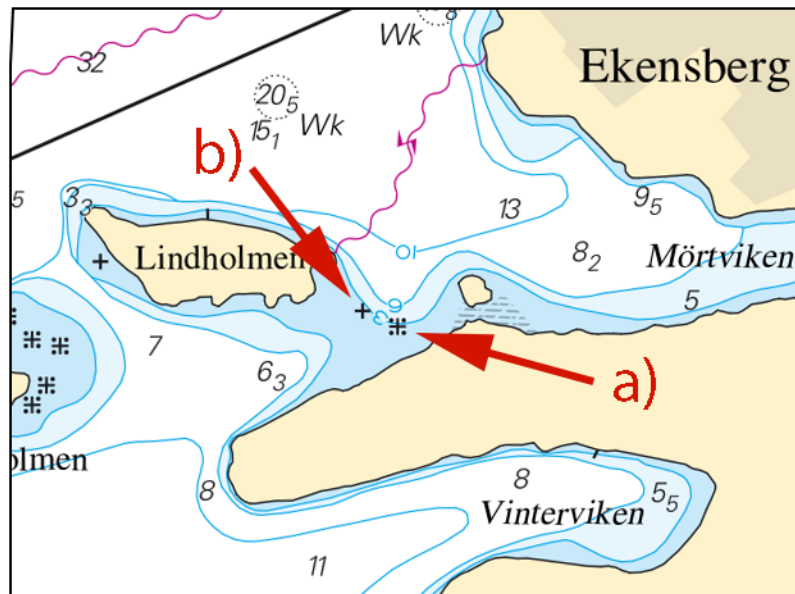

Lindholmen. Djup

Sjöfartsverket. Publ. 5 augusti 2020

**Kattegatt**

\* 14486

Sjökort: 925

Sverige. Kattegatt. Kungsbackafjorden. Ölmanäs. Gårda Brygga. Pir.

Stryk	brygga	a)	57-21,869N	012-04,887E
Inför	pir mellan b) och c)	b)	57-21,867N	012-04,850E
		c)	57-21,887N	012-04,895E

Bsp Västkusten S 2019/s21



Pir

Sjöfartsverket. Publ. 5 augusti 2020

\* 15131 (T)

Sjökort: 924

Sverige. Kattegatt. Falkenberg. Djup.

Notiser som utgår: 2020:817/15130(T)

Tid: Tillsvärdare.

En sjömätning i Falkenbergs hamn har påvisat andra djup än vad som redovisas i sjökort.

Kritiska djup redovisas nedan.



Djup 6,3 m	a)	56-53,200N	012-28,400E	Markant mindre djup inom ramad yta 7,3 m
Djup vid kaj 5,7 m	b)	56-53,428N	012-28,968E	
Djup 6,5 m	c)	56-53,352N	012-28,792E	Mindre djup inom muddrad yta 6,6 m
Djup vid kaj 3,4 m	d)	56-53,780N	012-29,557E	
Djup 5,1 m	e)	56-53,732N	012-29,583E	Markant mindre djup innanför prickar inom ramad yta 6,3 m
Djup 4,2 m	f)	56-53,751N	012-29,612E	Markant mindre djup utanför prickar inom ramad yta 6,3 m

Bsp Västkusten S 2019/s66

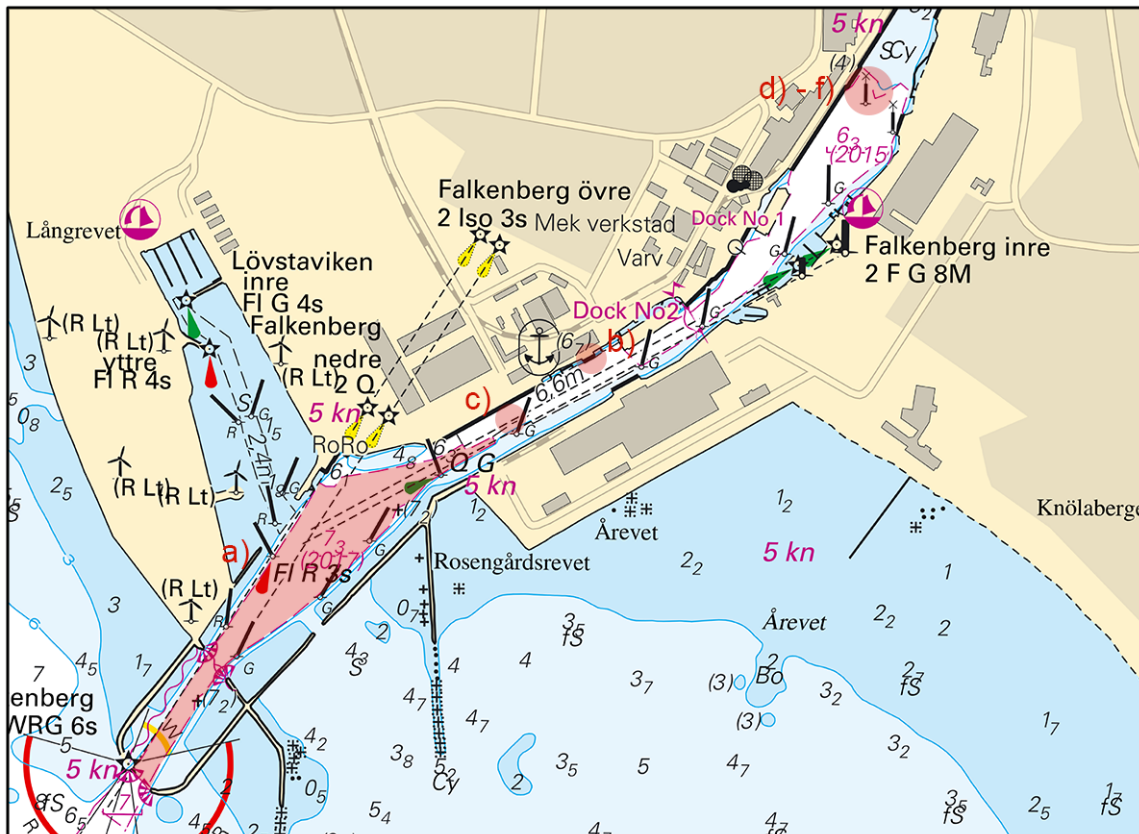

Falkenberg

Sjöfartsverket. Publ. 30 juli 2020

## Skagerrak

\* 15019 (T)

Sjökort: 933

Sverige. Skagerrak. Lysekil. NV om Smögen. Vågmätarbojar.

Tid: Till december 2020.

Vågmätarbojar i mindre storlek har placerats i nedanstående positioner. Sjöfarande ombedes navigera med försiktighet i närheten av bojarna.

Vågmätarbojar Lysekil	a)	58-16,543N	011-28,065E
Vågmätarbojar NV om Smögen	b)	58-23,427N	011-08,733E

Visas ej i ENC.

Bsp Västkusten N 2019/s14, s19

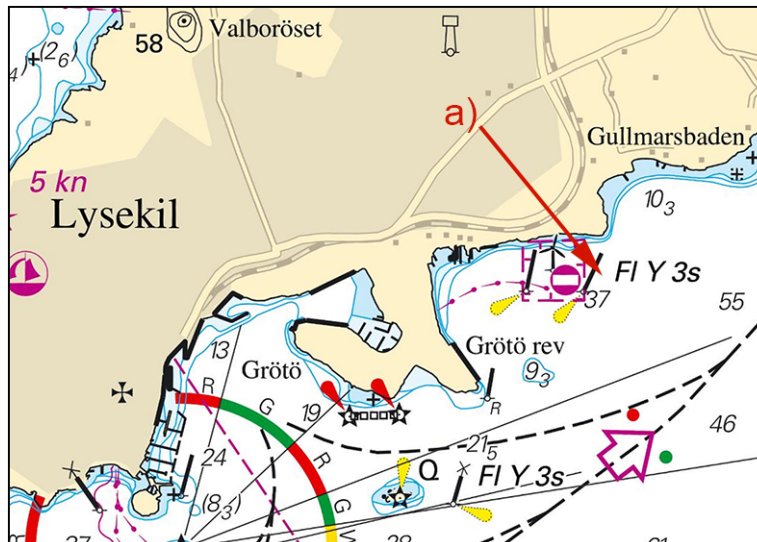

Lysekil.

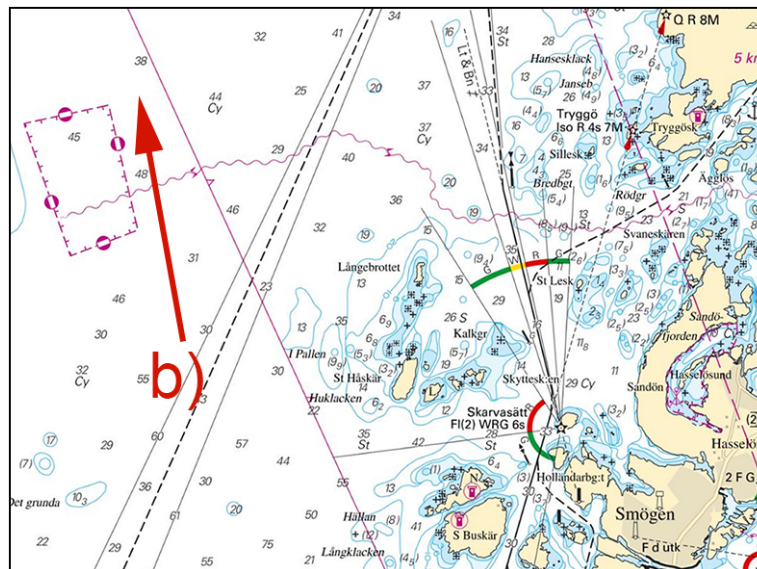

NV om Smögen.

RISE. Publ. 5 augusti 2020

\* 15095

Sjökort: 934

Sverige. Skagerrak. N om Fjällbacka. Kämpersvik. Kattudden. Grund.

Inför	undervattenssten	58-38,706N	011-16,235E
-------	------------------	------------	-------------

Bsp Västkusten N 2019/s11, s13



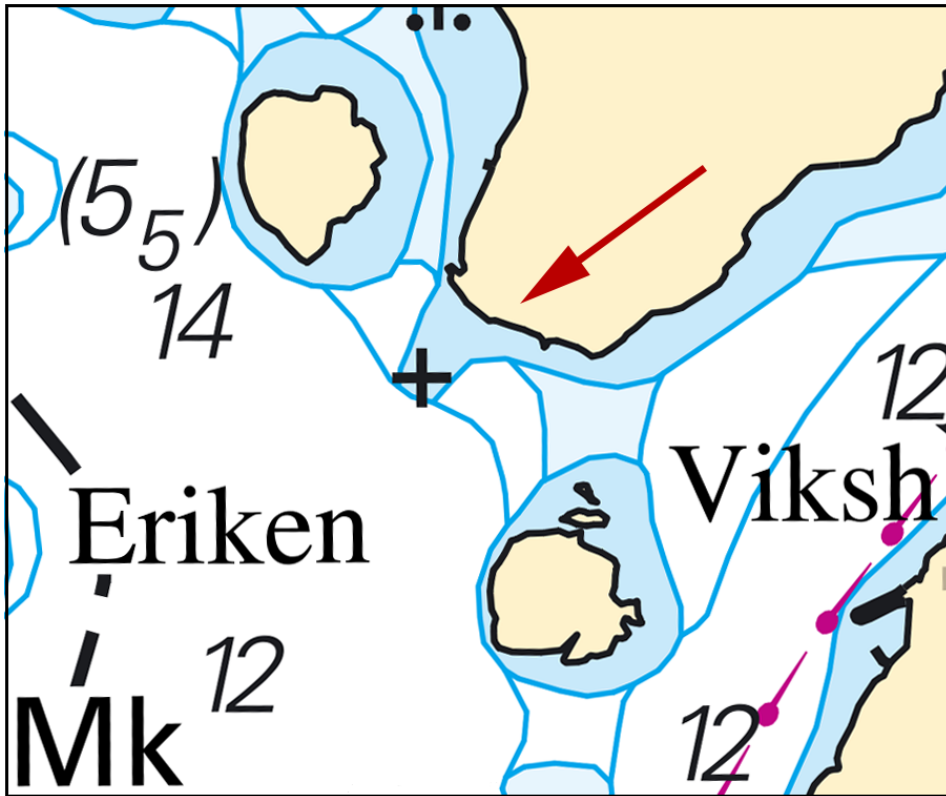

Grund