

Underrättelser för sjöfarande Sjöfartsverket



Underrättelser för sjöfarande Områdesindelning



SJÖFARTSVERKET

Redaktion
Sjöfartsverket
Ufs
601 78 NORRKÖPING
tel: 0771 630 605
e-post: ufs@sjofartsverket.se

Ansvarig utgivare:
Affärsområdeschef Patrik Wiberg

TILLKÄNNAGIVANDEN

Inga Tillkännagivanden i detta häfte.

UNDERRÄTTELSE**Norra Östersjön**

* 14582 (T)

Sjökort: 61, 616, 6162, 6163, 62

Sverige. Norra Östersjön. O om Utö. Skjutvarning. 11 - 22 januari.

Under angivna tider pågår skarpskjutning på Utö skjutfält varvid riskområdet O om Utö är avlyst ut till det avstånd som anges i tabellen.

Under dygnets mörka timmar sker skjutning oftast med lys och signal ammunition.

Upplysningar under pågående skjutning lämnas på VHF kanal 16, anrop Utö skjutfält, eller tel. 08-501 570 45.

Information om kommande skjutningar, tel: 010-823 18 23, Muskö Sjöcentral.

Datum	Tid	Riskavstånd från stranden
11 - 13 januari	0900 - 1700	4,2 M
14 - 15 januari	0900 - 2000	4,2 M
17 - 18 januari	0900 - 1700	4,2 M
19 januari	0900 - 2000	4,2 M
20 - 21 januari	0900 - 1700	4,2 M
22 januari	0900 - 2000	4,2 M

Position: Ca	58-54N	018-20E	Utö Skjutområde
--------------	--------	---------	-----------------

Visas inte i ENC.

Bsp Stockholm S 2018/s17, s18, s19, s37

Försvarsmakten. Publ. 3 januari 2020

Mälaren och Södertälje kanal

* 14450 (T)

Sjökort: 6181

Sverige. Mälaren och Södertälje kanal. Södertälje kanal. Partiell avlysning av farled 13 - 21 januari 2020.

Se: 2016:619/11581(T)

Tid: 13 - 21 januari 2020, vardagar 0700 - 1900.

Södertälje kanal kommer vara avlyst för trafik under ovanstående tider.

Avlyst område se sjökortsbild.

Avlyst område mellan a) och b)	a)	59-12,02N	017-37,65E
	b)	59-10,94N	017-39,30E

Bsp Mälaren - Hjälaren 2016/s29, s30, s31

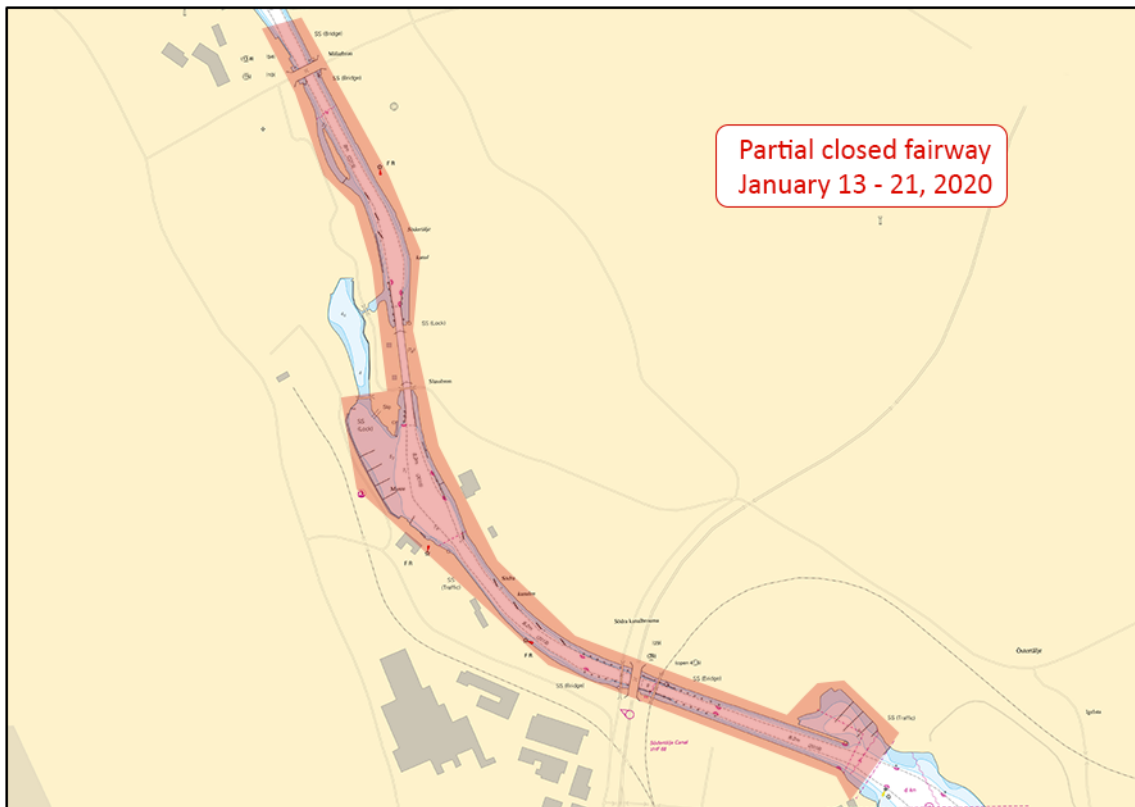

Södertälje kanal

Sjöfartsverket. Publ. 3 januari 2020

Mellersta Östersjön

* 14604 (T)

Sjökort: 712

Sverige. Mellersta Östersjön. Kalmar. Oljehamnen. Uppgrundning

Tid: Tills vidare

Det har konstaterats att djupet vid kaj i Oljehamnen minskat till 7,3 m.

Oljekajen	56-39,43N	016-22,54E
-----------	-----------	------------

Bsp Kalmarsund 2019/s35

Sjöfartsverket. Publ. 3 januari 2020

Södra Östersjön

* 14602

Sjökort: 742, 7421

Sverige. Södra Östersjön. Karlshamns hamn. Stilleryd västra. Stilleryd östra. Arbeten avslutade.

Notiser som utgår: 2019:785/14563(T)

Muddrings- och ramningarbetena i hamnen är avslutade.

Stilleryd västra	56-09,4N	014-49,0E
Stilleryd östra	56-09,4N	014-49,3E

Bsp Hanöbukten 2018/s20, s46

Karlshamns hamn. Publ. 21 december 2019

Skagerrak

* 14580

Sjökort: 933

Sverige. Skagerrak. Lysekil. Provverksamhet av vindkraftsprototyp. Avlyst område.

Ett vattenområde O om Lysekil är avlyst för obehörig sjötrafik.

Inför	område med tillträdesförbud a) - d)	a)	58-16,629N	011-27,711E
		b)	58-16,634N	011-27,968E
		c)	58-16,500N	011-27,968E
		d)	58-16,500N	011-27,711E

Bsp Västkusten N 2019/s19, s36

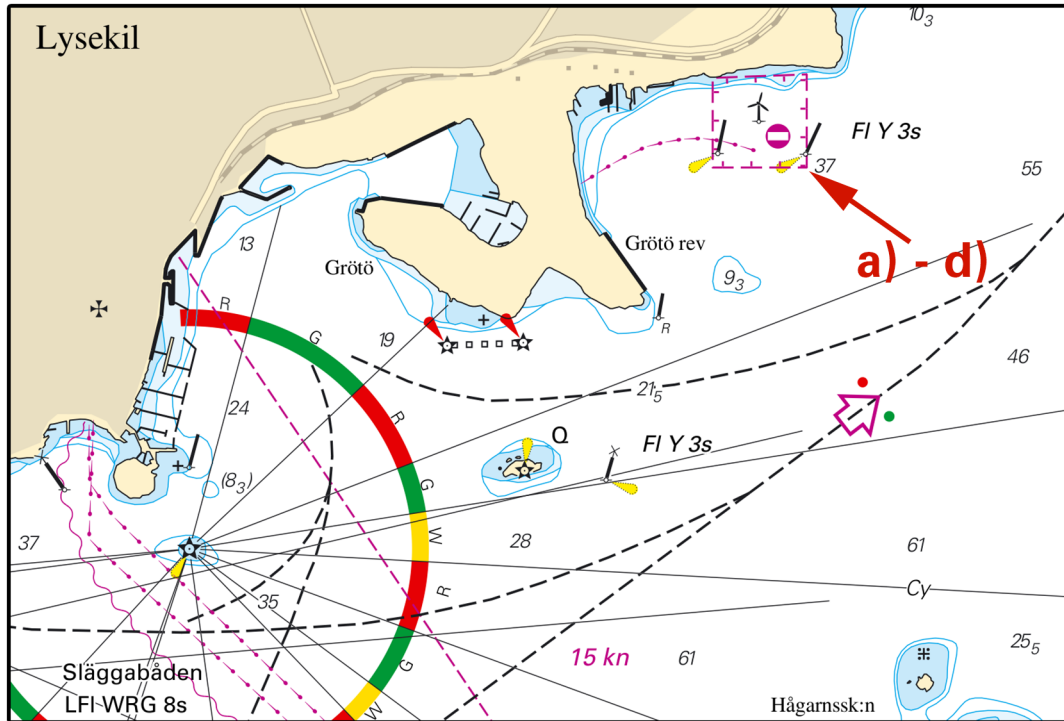

Område med tillträdesförbud, Lysekil

Länsstyrelsen i Västra Götalands län. Publ. 3 januari 2020

Vänern och Trollhätte kanal

* 14603 (T)

Sjökort: 1352

Sverige. Vänern och Trollhätte kanal. Kungälv. Nordre älv. Motorvägsbron. Underhållsarbeten. Farleden avlyst.

Tid: 15 januari - 30 april, 2020.

Farleden under Motorvägsbron i Kungälv är avlyst för all sjötrafik i samband med underhållsarbeten mellan ovan angivna datum.

Motorvägsbron	a)	57-51,90N	011-58,35E
---------------	----	-----------	------------

Visas ej i ENC.

Bsp Göta kanal 2011/s56

Sjöfartsverket, Göteborg. Publ. 3 januari 2020