

Underrättelser för sjöfarande Sjöfartsverket



Underrättelser för sjöfarande Områdesindelning



SJÖFARTSVERKET

Redaktion
Sjöfartsverket
Ufs
601 78 NORRKÖPING
tel: 0771 630 605
e-post: ufs@sjofartsverket.se

Ansvarig utgivare:
Affärsområdeschef Patrik Wiberg

TILLKÄNNAGIVANDEN

Inga Tillkännagivanden i detta häfte.

UNDERRÄTTELSE**Ålands hav och Skärgårdshavet**

* 14108 (T)

Sjökort: 535, 536

Sverige. Ålands hav och Skärgårdshavet. Öregrund. Tillfälligt avlyst område. Båttävling. Roslagsloppet.

Område i Öregrunds hamn är under angivna tidpunkter avlyst för allmän båttrafik med anledning av motorbåttävlingar under Båtveckan i Öregrund.

Yrkes och fritidsbåttrafik skall medges möjlighet att passera genom avlyst område.

Datum	Tid
28 juli	1200 - 1700
30 - 31 juli	1400 - 1700
1 augusti	1200 - 1700
2 augusti	1100 - 1700
3 augusti	1000 - 1200

Öregrunds hamn				
Avlyst område	Begränsning i norr a) - d)	a)	60-20,475N	018-26,138E
		b)	60-20,650N	018-26,138E
		c)	60-20,653N	018-26,618E
		d)	60-20,483N	018-26,857E
	Begränsning i syd e) - f)	e)	60-20,452N	018-26,525E
		f)	60-20,403N	018-26,662E

Ett vattenområde mellan fyren Dummelgrund och Bellonagrundet är under tidpunkten avlyst för allmän båttrafik med anledning av motorbåttävlingen Roslagsloppet.

Yrkes- och fritidsbåttrafik kommer att medges möjlighet att passera genom avlyst område.

Datum	Tid
30 juli	0800 - 1300 samt 1500 - 1900
31 juli	1200 - 1900
3 augusti	1200 - 1700

Tävlingsområde			
Avlyst område	a)	60-20,8N	018-27,6E
	b)	60-22,8N	018-23,6E
	c)	60-21,9N	018-22,7E
	d)	60-20,2N	018-25,6E

Visas ej i ENC.

Bsp Bottenhavet S 2013/s35, Bsp Bottenhavet S 2019/s35, Bsp Stockholm N 2018/s11, s14, s15

Länsstyrelsen, Uppsala Län. Publ. 17 juli 2019

Norra Östersjön

* 14174 (T)

Sjökort: 6181, 925

Sverige. Norra Östersjön, Kattegatt. Kungsbacka. Södertälje. Kungsbackafjorden och Himmerfjärden. UltraTri Sweden.

Tid: 19 juli, 0800 - 1200

Etapp 1 av tävlingen UltraTri Sweden startar vid fyren Nidingen. Deltagarna simmar ost om ön Malö in mot Röde holme badplats vid Onsala.

Tid: 21 juli, 0800 - 1030

Etapp 3. Deltagarna simmar från Tunanäs camping över Himmerfjärden till Rangsta brygga.

Alla deltagande simmare har en släpboj för bättre synbarhet. De eskorteras av kajaker och säkerhetsbåtar.

Kontakt tävlingsledning: 0761 140984, samt VHF kanal 14.

Etapp 1 mellan a) och c)	a)	57-18,367N	011-55,587E	Nidingen (Lilleland)
	b)	57-20,255N	011-58,799E	O om Malö
	c)	57-22,340N	011-59,057E	Röde holme
Etapp 3 mellan a) och b)	a)	58-59,15N	017-42,43E	Tunanäs
	b)	58-59,44N	017-45,59E	Rangsta brygga

Visas ej i ENC.

www.ultratri.se

Bsp Mälaren - Hjälmaran 2016/s35, Bsp Västkusten S 2019/s21, s22

UltraTri Sweden/Svalhögens IF. Publ. 17 juli 2019

Mälaren och Södertälje kanal

* 14131

Sjökort: 113, 1131

Sverige. Mälaren och Södertälje kanal. O om Kungsör. Kvicksund. Fyren Kattskär. Fyrsektorer.

Ändring av sektorer på fyr Kattskär enligt nedan.

Fyren 'Kattskär'	59-27,266N	016-21,492E
------------------	------------	-------------

Bäring (från sjön mot fyren)	Färg
052,0° - 096,1°	G
096,1° - 204,1°	W
204,1° - 232,0°	R
232,0° - 257,1°	G
257,1° - 259,3°	W
259,3° - 277,0°	R
277,0° - 052,0°	DK

Adm. LoL C6692.2

Bsp Mälaren - Hjälmaran 2016/s19, s20

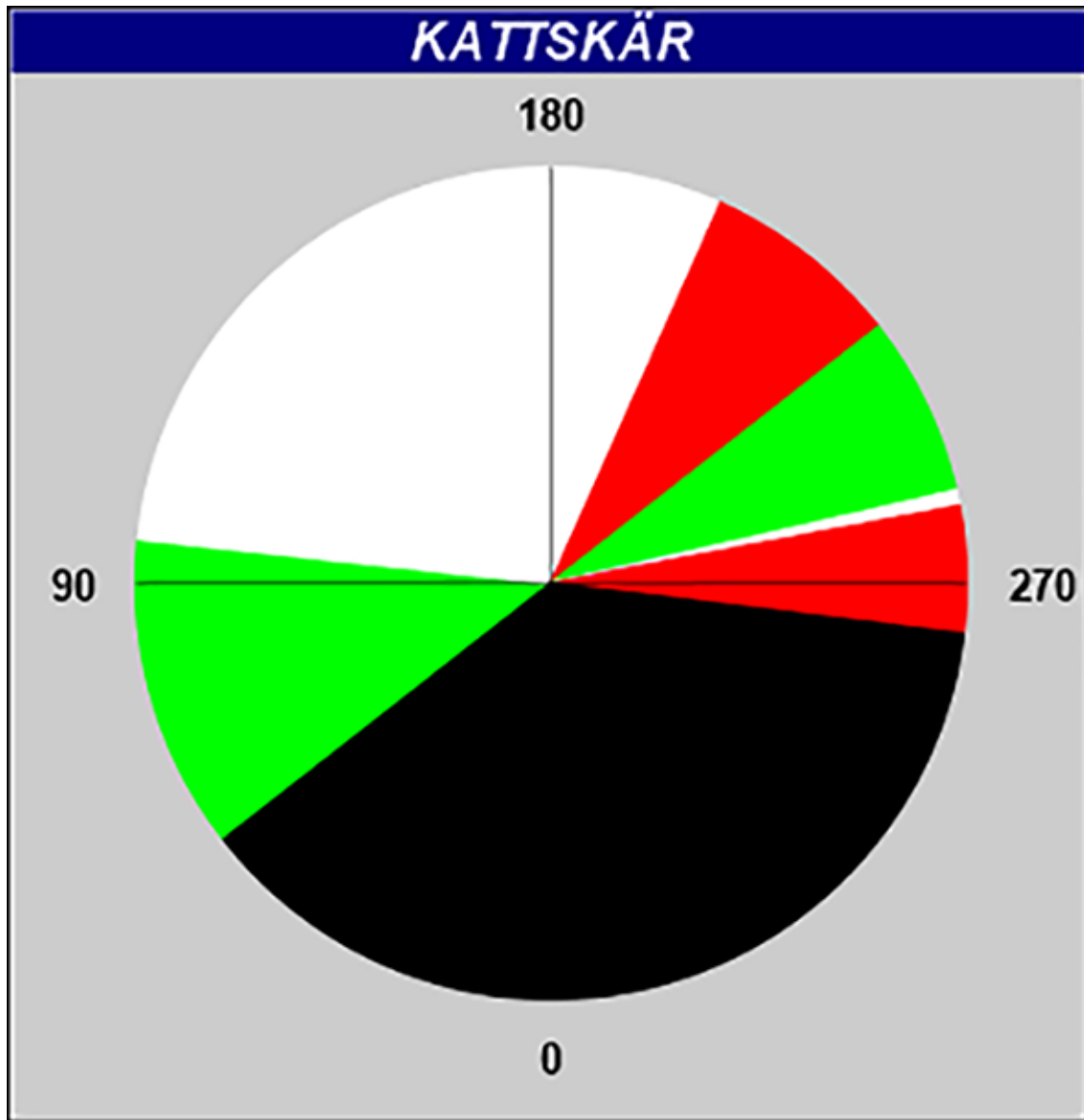

Kattskär

Sjöfartsverket, Norrköping. Publ. 17 juli 2019

* 14175

Sjökort: 111

Sverige. Mälaren och Södertälje kanal. N om Södertälje. Helgö. Hinder.

Notiser som utgår: 2018:710/13227(T)

Inför	hinder, med okänt djup	59-17,321N	017-38,395E
-------	------------------------	------------	-------------

Bsp Mälaren - Hjälaren 2016/s49

Sjöfartsverket. Publ. 17 juli 2019

Sydöstra Östersjön

14173

Sjökort: 7

Ryssland. Sydöstra Östersjön. Ryssland. NV om Kaliningrad. Skjutområde.

Ändra	skjutområde BR-65B	mellan postioner a) - d)	a)	55-11,5N	019-09,2E
			b)	55-20,0N	019-04,6E
			c)	55-32,0N	019-01,6E
			d)	55-32,0N	019-50,0E

Öresund

* 14115

Sjökort: 9221

Sverige. Öresund. Helsingborg. Bulkhamnen. Bulkrännan. Utmärkning.

Ersätt	styrbordsprick med styrbordslysprick Q G	56-00,242N	012-42,637E
Ersätt	barbordsprick med babordslysprick Q R	56-00,238N	012-42,482E

Bsp Sydkusten 2012/s35

SSE. Publ. 18 juli 2019

Kattegatt

* 14172

Sjökort: 924

Sverige. Kattegatt. Falkenberg. Djup.

Inför	djup 7 m	a)	56-52,908N	012-27,941E
Ersätt	djup 7,4 m med 7,2 m	b)	56-52,886N	012-27,939E
Inför	djup 7,2 m	c)	56-52,806N	012-27,914E

Bsp Västkusten S 2019/s27, s66

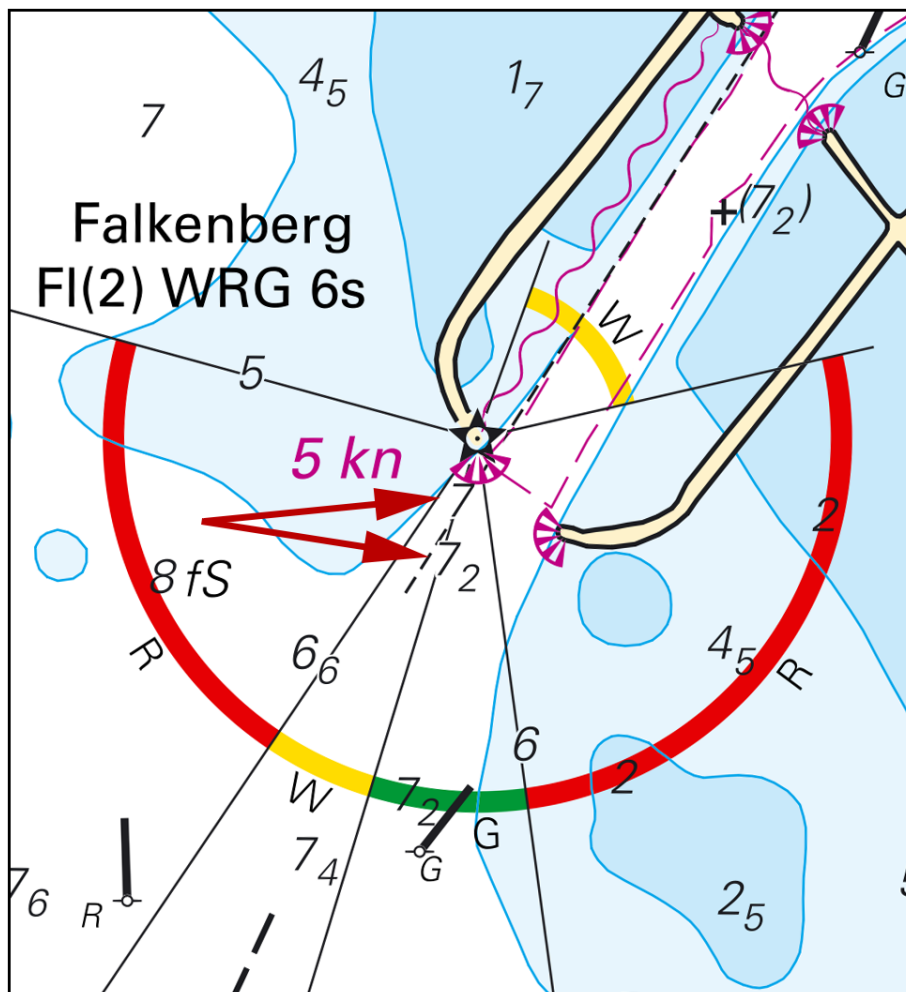

Falkenberg

Sjöfartsverket. Publ. 18 juli 2019

Övriga inlandsfarvatten*** 14143 (T)****Sjökort: 121****Sverige. Övriga inlandsfarvatten. Vättern. S om Hjo. Arbeten med dykare. Sjöledning.**

Tid: Från början av augusti

Arbete med ny intagsledning kommer ske från arbetsfartyget Sound Castor/SJCR och ett flertal pråmar. Inom arbetsområdet kommer det finnas båda prickar och lysprickar. Dykningar förekommer. Sound Castor kommer att lyssna på VHF kanal 16 och 17. All trafik ombedes undvika eller passera området med stor försiktighet.

Arbetsområde a) - d)	a)	58-11,27N	014-18,41E
	b)	58-11,09N	014-14,04E
	c)	58-10,46N	014-13,58E
	d)	58-09,54N	014-18,41E

Visas ej i ENC.

Bsp Göta kanal 2011/s16

MarCon. Publ. 17 juli 2019