

Underrättelser för sjöfarande Sjöfartsverket



Underrättelser för sjöfarande Områdesindelning



SJÖFARTSVERKET

Redaktion
Sjöfartsverket
Ufs
601 78 NORRKÖPING
tel: 0771 630 605
e-post: ufs@sjofartsverket.se

Ansvarig utgivare:
Affärsområdeschef Patrik Wiberg

TILLKÄNNAGIVANDEN

Inga Tillkännagivanden i detta häfte.

UNDERRÄTTELSER

Bottenviken

* 13202

Sjökort: 4, 41, 42, 421, 422

Sverige. Bottenviken. SO om Skellefteå. Fyren Bjuröklubb NÖ släckt.

Ersätt	fyr 'Bjuröklubb NÖ' med fast sjömärke	64-28,939N	021-34,843E
--------	---------------------------------------	------------	-------------

Adm. LoL C5828

Bsp Bottenviken 2014/s04, s07, s45, s46, s47, Bsp Bottenviken 2018/s04, s07, s45, s46, s47

Sjöfartsverket, Norrköping. Publ. 5 juli 2018

* 13233 (T)

Sjökort: 4151

Sverige. Bottenviken. Piteå. Sörfjärden. Avlyst område. SM i Watercross.

Ett område i Sörfjärden är avlyst med anledning av SM i Watercross i Piteå. Watercross innebär att man tävlar med snöskoter på vatten. Detta innebär att de tävlande färdas i hög fart över vattnet med begränsade möjligheter till att manövrera och stanna.

Sjöfarande uppmanas att följa anvisningar och avspärningar i området.

Dag	Tid
13 juli	1600 - 2000
14 juli	0800 - 1800

Sörfjärden i Piteå	65-18,91N	021-28,33E
--------------------	-----------	------------

Visas ej i ENC.

Bsp Bottenviken 2014/s54, Bsp Bottenviken 2018/s54

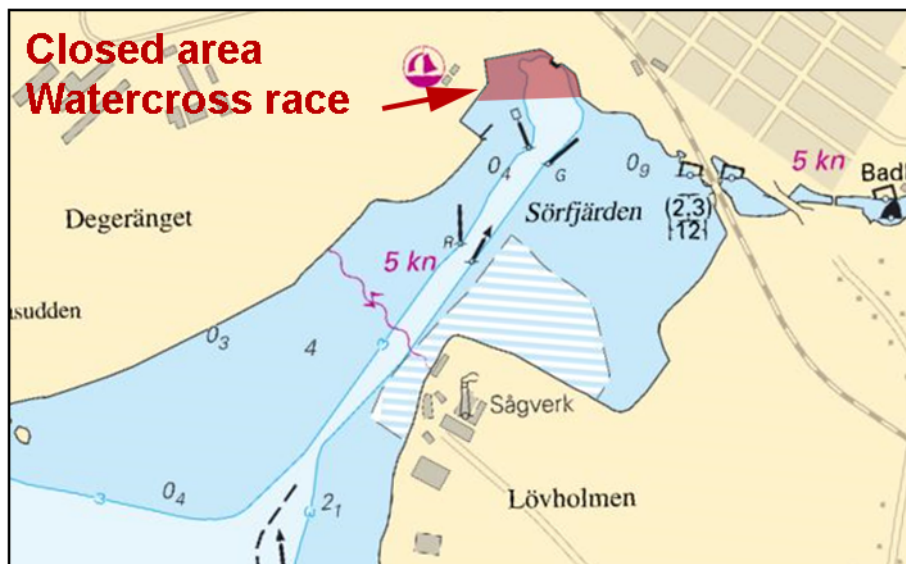

SM i Watercross

Länsstyrelsen, Norrbotten. Publ. 5 juli 2018

Ålands hav och Skärgårdshavet

* 13164 (T)

Sjökort: 535, 536

Sverige. Ålands hav och Skärgårdshavet. Öregrund. Tillfälligt avlyst område. Båttävling. Roslagsloppet.

Ett vattenområde i Öregrundns hamn är under angivna tidpunkter avlyst för allmän båttrafik med anledning av motorbåtstävlingar under Båtveckan i Öregrund. Se sjökortsbild.

Yrkes och fritidsbåttrafik skall medges möjlighet att passera genom avlyst område.

Dag	Tid
29 juli	1200 - 1700
31 juli - 3 augusti	1400 - 1700

Öregrundns hamn				
Avlyst område	Begränsning i norr a) - d)	a)	60-20,475N	018-26,138E
		b)	60-20,650N	018-26,138E
		c)	60-20,653N	018-26,618E
		d)	60-20,483N	018-26,857E
	Begränsning i syd e) - f)	e)	60-20,452N	018-26,525E
		f)	60-20,403N	018-26,662E

Ett vattenområde mellan fyren Dummelgrund och Bellonagrundet är under tidpunkten avlyst för allmän båttrafik med anledning av motorbåtstävlingen Roslagsloppet.

Yrkes- och fritidsbåttrafik kommer att medges möjlighet att passera genom avlyst område.

Dag	Tid
31 juli	1000 - 1300 samt 1400 - 1700
2 augusti	1000 - 1300 samt 1400 - 1700
3 augusti	0900 - 1200
4 augusti	0900 - 1700

Tävlingsområde			
Avlyst område	a)	60-20,8N	018-27,6E
	b)	60-22,8N	018-23,6E
	c)	60-21,9N	018-22,7E
	d)	60-20,2N	018-25,6E

Bsp Bottenhavet S 2013/s35, Bsp Stockholm N 2018/s11, s14, s15

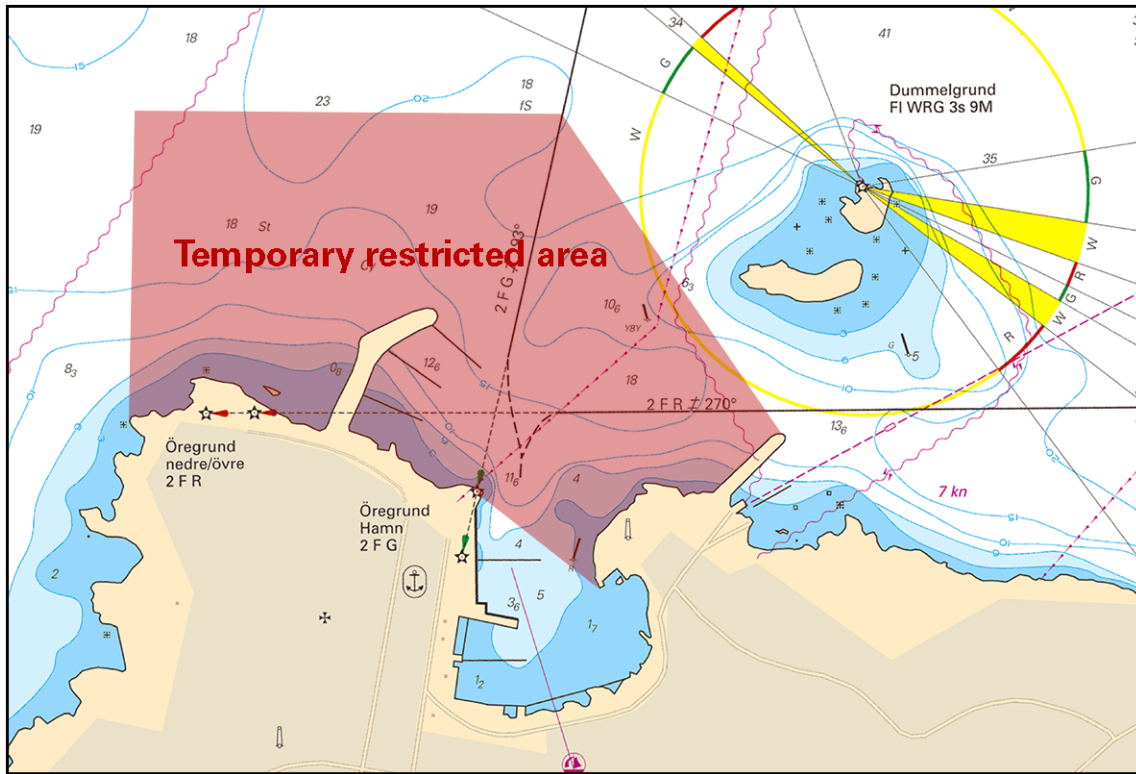

Avlyst område. Öregrunds hamn

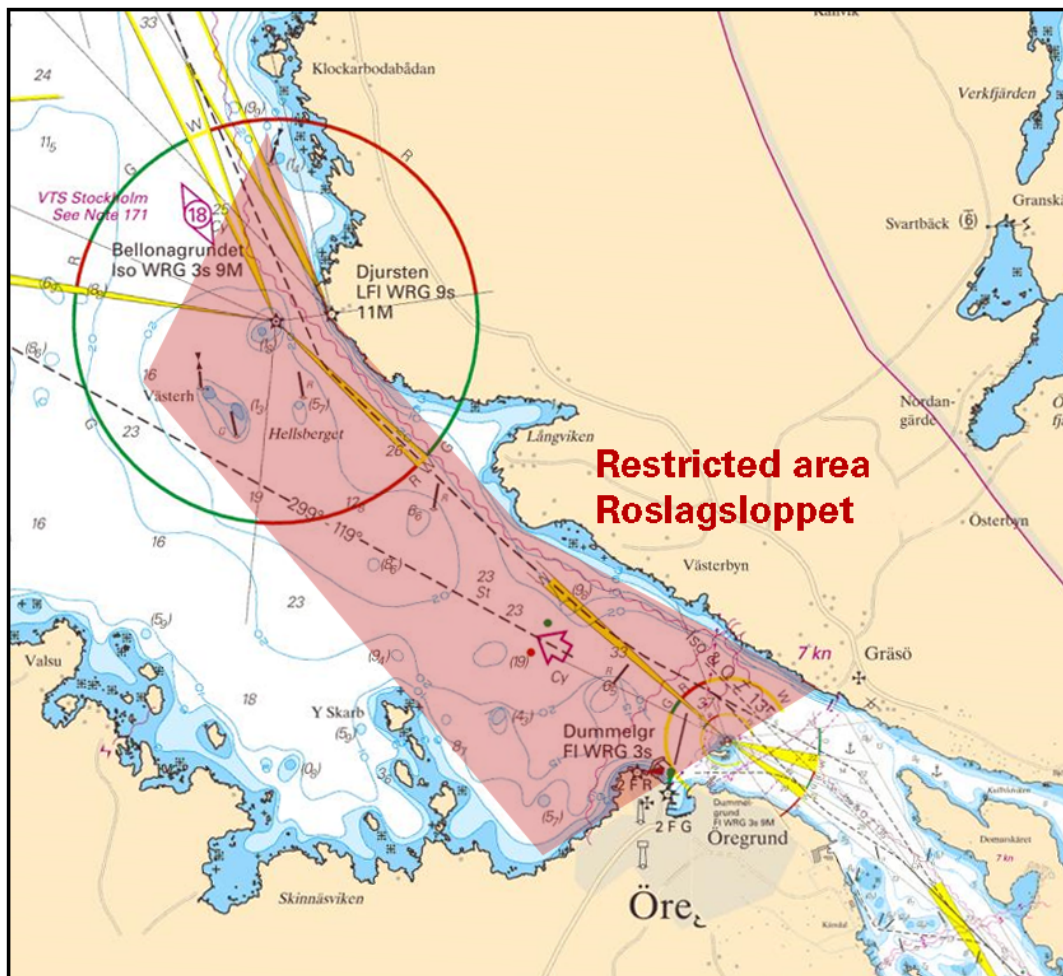

Avlyst område. Tävlingsområde

Mälaren och Södertälje kanal

* 13227 (T)

Sjökort: 111

Sverige. Mälaren och Södertälje kanal. N om Södertälje. Helgö. Hinder i vattnet.

Tid: Tills vidare

Ett större träd har observerats i position nedan. Sjöfarande uppmanas att passera med försiktighet.

Hinder i vattnet	59-17,321N	017-38,395E
------------------	------------	-------------

Visas ej i ENC.

Bsp Mälaren - Hjälmarens 2016/s49

Sjöfartsverket, Norrköping. Publ. 5 juli 2018

Mellersta Östersjön

* 13025 (T)

Sjökort: 623, 6231

Sverige. Mellersta Östersjön. Västervik. Gränsö kanal tillfälligt avstängd 11 juli 2018.

Tid: 11 juli 2018, 1150 - 1400.

Gränsö kanal är avlyst under angiven tid pga. simtävling.

Gränsö kanal	57-46,12N	016-40,47E
--------------	-----------	------------

Visas ej i ENC.

Bsp Kalmarsund 2014/s30, Bsp Ostkusten 2015/s52, s54

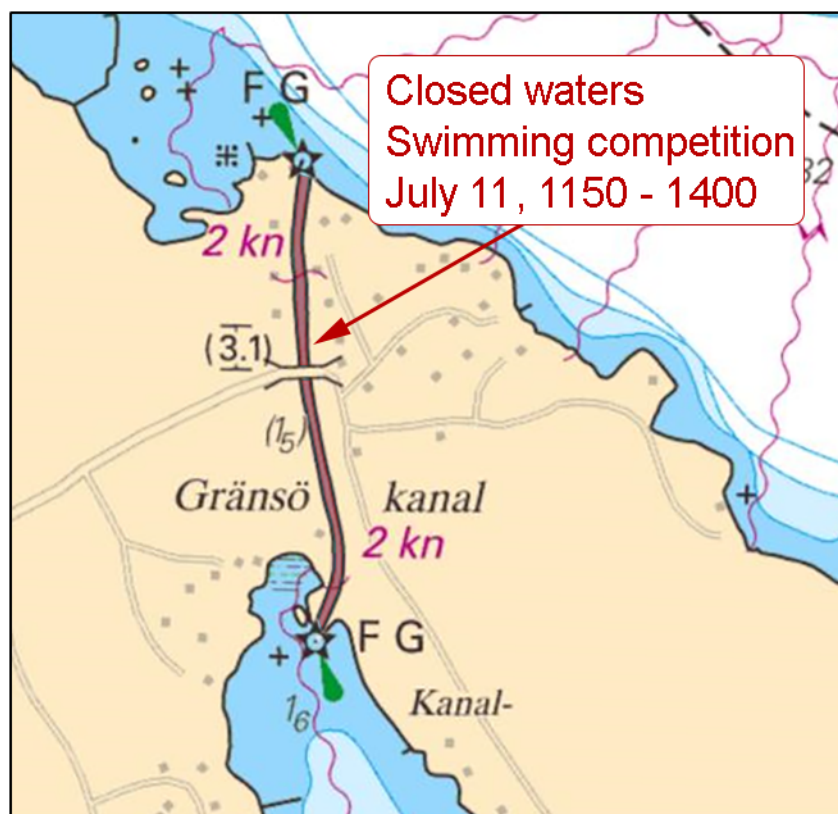

Gränsö kanal

Länsstyrelsen Kalmar län. Publ. 5 juli 2018

Öresund

* 13193 (T)

Sjökort: 922, 9221

Sverige. Öresund. N om Helsingborg. Avlyst vattenområde. Kitesurfingtävling.

Ett vattenområde är avlyst med anledning av en kitesurfingtävling som sker strax norr om Helsingborg i samband med SM-veckan.

Dag	Tid
6 juli	1000 - 1800
7 juli	1000 - 1900

Avlyst område a) - d)	a)	56-03,582N	012-39,952E
	b)	56-03,681N	012-40,531E
	c)	56-03,060N	012-40,917E
	d)	56-02,945N	012-40,436E

Visas ej i ENC.

Bsp Sydkusten 2012/s11, s12, s31, s32

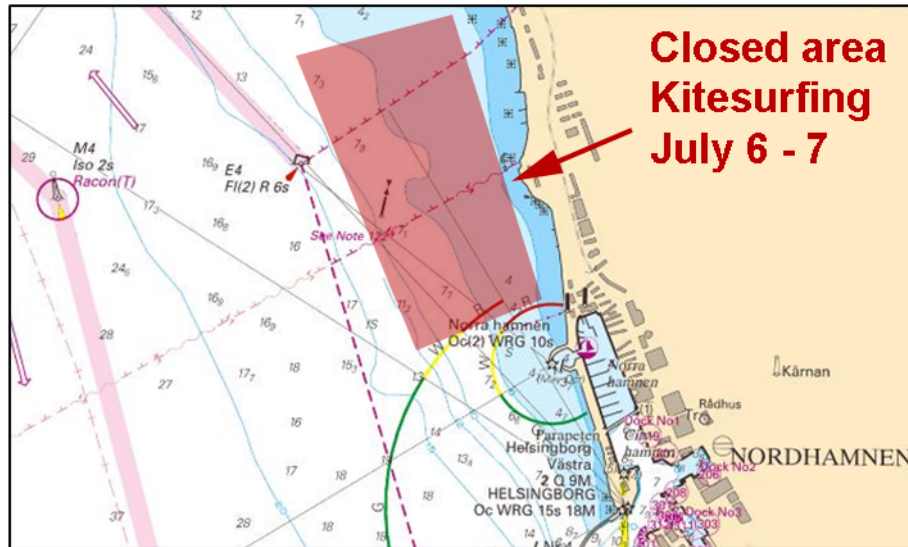

Avlyst område

Länsstyrelsen Skåne Publ. 4 juli 2018

Skagerrak

* 13144 (T)

Sjökort: 933, 9331

Sverige. Skagerrak. Lysekil. Grundsund. Avlyst vattenområde.

Tid: 28 juli 2018, kl 1700 - 1800

Det i sjökortsbilden markerade området är avlyst för all sjötrafik under ovanstående tidsperiod.

Avlyst område mellan a) - d)	a)	58-13,009N	011-24,935E
	b)	58-13,010N	011-24,979E
	c)	58-12,685N	011-25,224E
	d)	58-12,676N	011-25,197E

Visas ej i ENC.

Bsp Västkusten N 2016/s19, s33

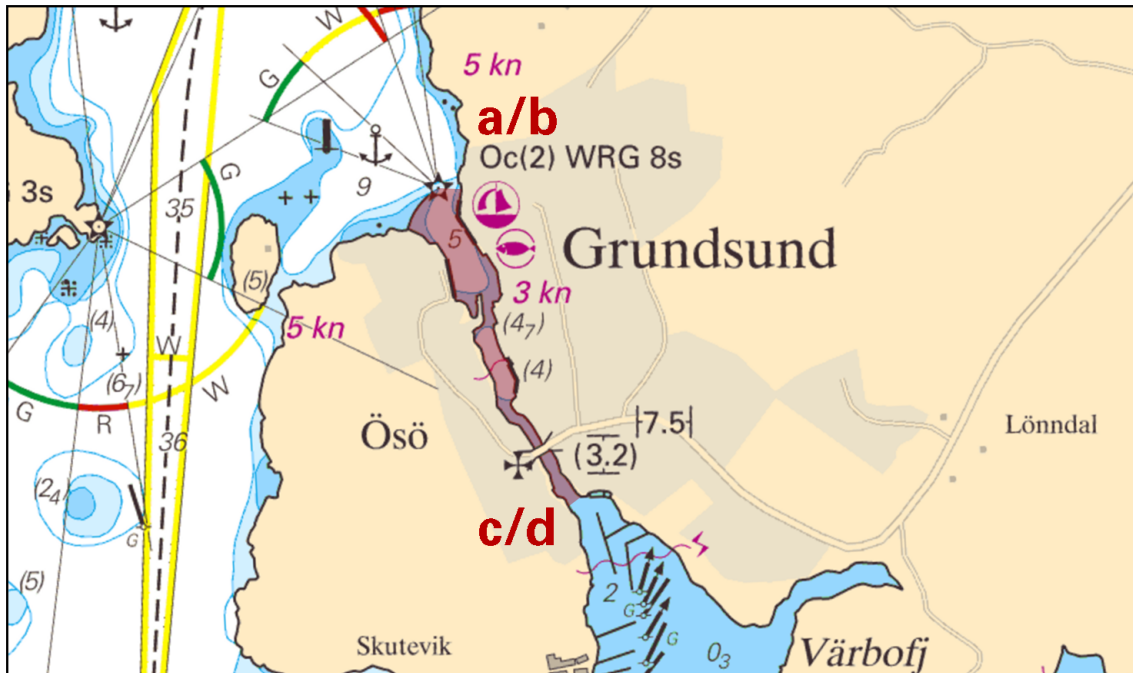

Grundsund, avlyst område

Länsstyrelsen Västra Götaland. Publ. 5 juli 2018

* 13157 (T)

Sjökort: 933, 9331

Sverige. Skagerrak. SV Smögen. Motorbåtstävling. 'Smögen Offshore Race'. Avlyst område.

Tid: 20 - 21 juli, 2018

Angivet området är avlyst för sjötrafik med anledning av motorbåtstävlingen 'Smögen Offshore Race'. Förbudet gäller ej tävlande båtar, samt säkerhetsfartyg.

Avlyst område mellan	a)	58-21,10N	011-09,00E
	b)	58-21,10N	011-15,50E
	c)	58-18,60N	011-15,50E
	d)	58-18,60N	011-09,00E

Visas ej i ENC.

Bsp Västkusten N 2016/s14, s18, s26, s27

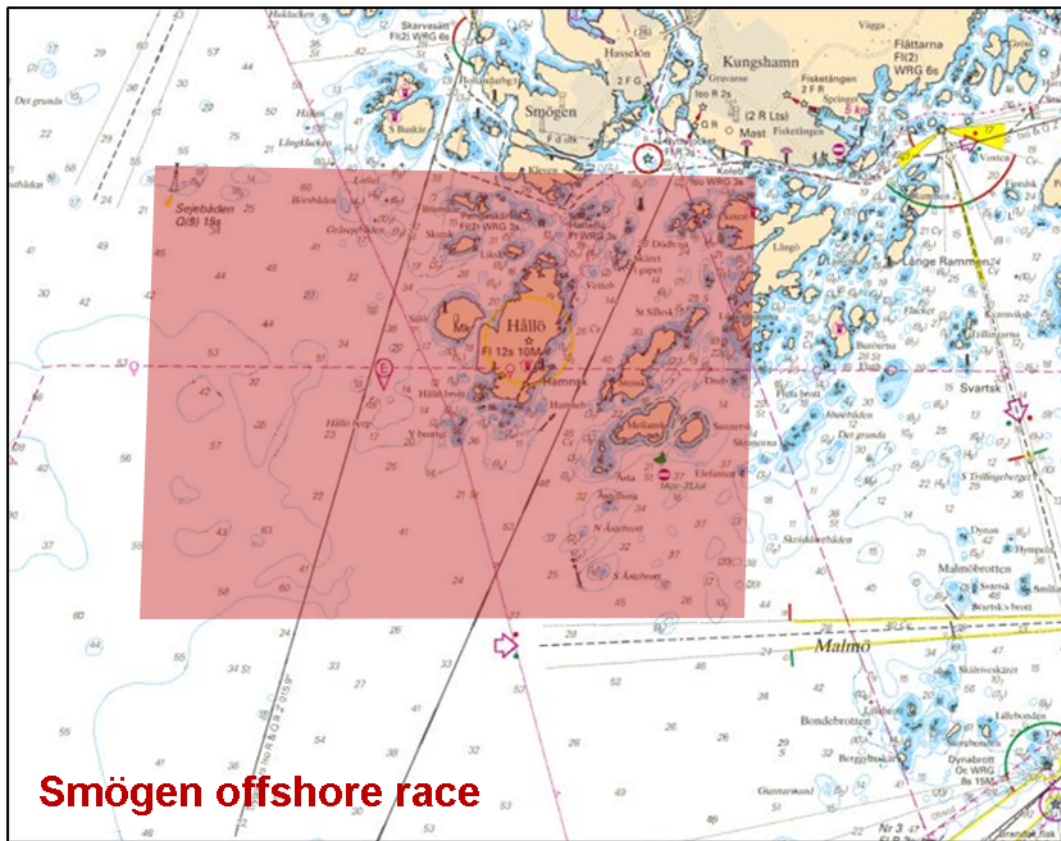

Smögen offshore race

Länstyrelsen Västra Götalands län. Publ. 5 juli 2018