

## Underrättelser för sjöfarande Sjöfartsverket



## Underrättelser för sjöfarande Områdesindelning



**SJÖFARTSVERKET**

Redaktion  
Sjöfartsverket  
Ufs  
601 78 NORRKÖPING  
tel: 0771 630 605  
e-post: [ufs@sjofartsverket.se](mailto:ufs@sjofartsverket.se)

Ansvarig utgivare:  
Affärsområdeschef Patrik Wiberg



## TILLKÄNNAGIVANDEN

\* 13014 (T)

Sjökort: 2

Isfria farvatten. Varning, utmärkning kan saknas eller vara skadad av is

Notiser som utgår: 2018:692/12711(T)

Tid: Till sommaren 2018.

Isen har nu försvunnit från stora delar av våra farvatten. Den sjöfarande måste emellertid vara medveten om att det i allmänhet dröjer många veckor efter det att ett område blivit isfritt till dess att den flytande utmärkningen kontrollerats och brister åtgärdats.

Ufs A, avsnitt 6.5.1

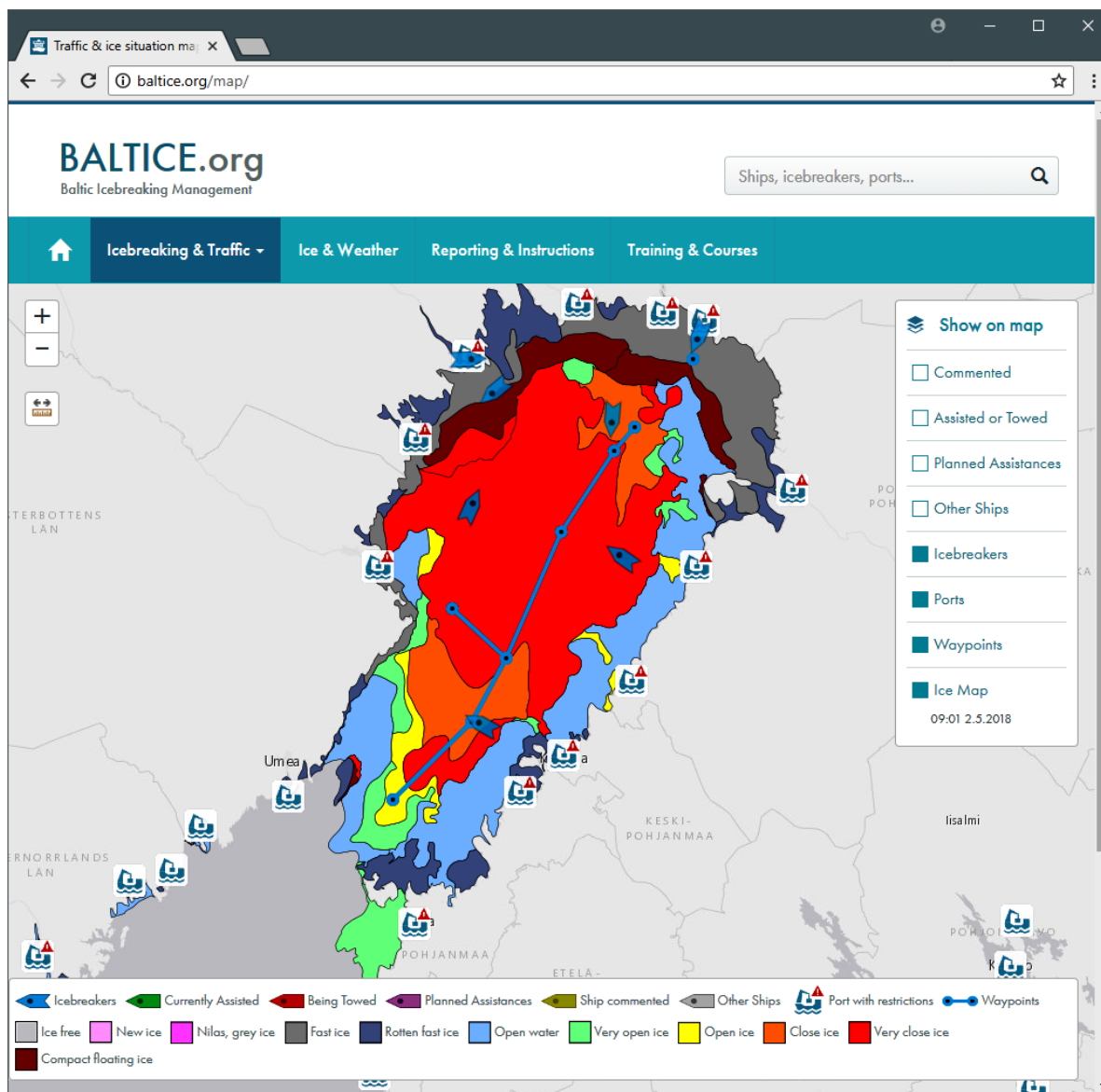

Hemsidan [www.baltice.org](http://www.baltice.org) ger värdefull information om is i våra farvatten

Sjöfartsverket, Norrköping. Publ. 3 maj 2018

## UNDERRÄTTELSE

Norra Östersjön

\* 12926 (T)

Sjökort: 6141, 6142

Sverige. Norra Östersjön. Stockholm. Skeppsholmen. Tillfällig båthamn för ÅF Offshore Race 2018.

Tid: Slutet av maj - mitten av juli 2018.

5 st pontonbryggor med tillhörande bottenkättingar för förtöjningslinor för båtar finns tillfälligt utlagda inom markerat område utanför Skeppsholmens västra sida.

|                    |          |           |
|--------------------|----------|-----------|
| Tillfällig båthamn | 59-19,5N | 018-04,7E |
|--------------------|----------|-----------|

Bsp Mälaren - Hjälaren 2016/s52, Bsp Stockholm M 2016/s06, s10, Bsp Stockholm M 2018/s06, s10

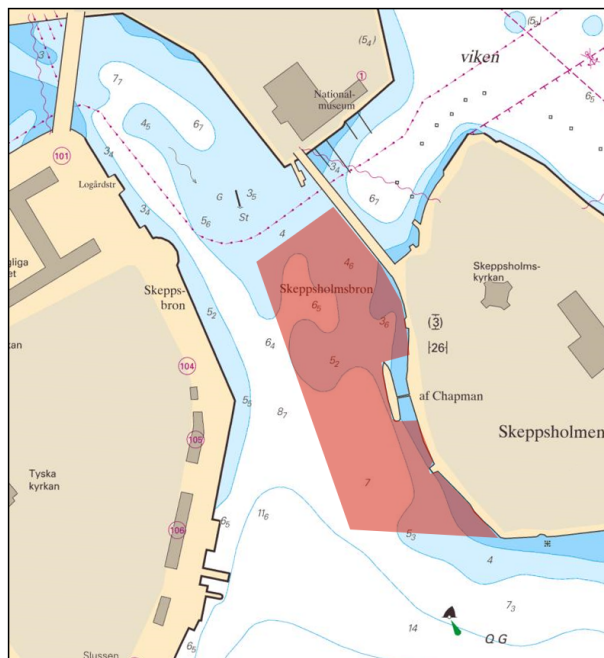

Område för tillfällig båthamn

Stockholms Hamnar. Publ. 3 maj 2018

\* 13032 (T)

Sjökort: 616, 6162, 6163

**Sverige. Norra Östersjön. O om Utö. Skjutvarning. 21 - 22 maj.**

Under angivna tider pågår skarpskjutning på Utö skjutfält varvid riskområdet O om Utö är avlyst ut till ett avstånd som anges i tabellen.

Under dygnets mörka timmar sker skjutning oftast med spårlyus.

Upplysningar under pågående skjutning lämnas på VHF kanal 16, anrop Utö skjutfält, eller tel. 08-501 570 45.

Information om kommande skjutningar, tel: 010-823 18 23, Muskö Sjöcentral.

| Maj | Tid         | Riskavstånd från stranden |
|-----|-------------|---------------------------|
| 21  | 0830 - 2100 | 3,8 M                     |
| 22  | 0830 - 1700 | 3,8 M                     |

|              |        |         |                 |
|--------------|--------|---------|-----------------|
| Position: Ca | 58-54N | 018-20E | Utö Skjutområde |
|--------------|--------|---------|-----------------|

Visas inte i ENC.

Bsp Stockholm S 2016/s17, s18, s19, s37, Bsp Stockholm S 2018/s17, s18, s19, s37

Försvarmakten, Utö. Publ. 2 maj 2018

**Mellersta Östersjön**

\* 13041

Sjökort: 7, 71, 714, 74, 83

**Sverige. Mellersta Östersjön, Sydöstra Östersjön, Södra Östersjön. Norra och Södra Midsjöbanken. Sjömätning.**

Tid: Till 15 juli 2018

Sjömätning utförs av 'MV Northern Wind/21OX2' inom det i sjökortsbilden markerade området.

Sjöfarande ombedes passera med försiktighet och med gott passageavstånd från fartyget som tidvis kan ha en begränsad manöverförmåga.

|                              |            |             |
|------------------------------|------------|-------------|
| centrum på sjömätningsområde | 55-55,625N | 017-14,366E |
|------------------------------|------------|-------------|

Visas ej i ENC.

Bsp Hanöbukten 2014/s06, s07, Bsp Hanöbukten 2018/s06, s07, Bsp Kalmarsund 2014/s05

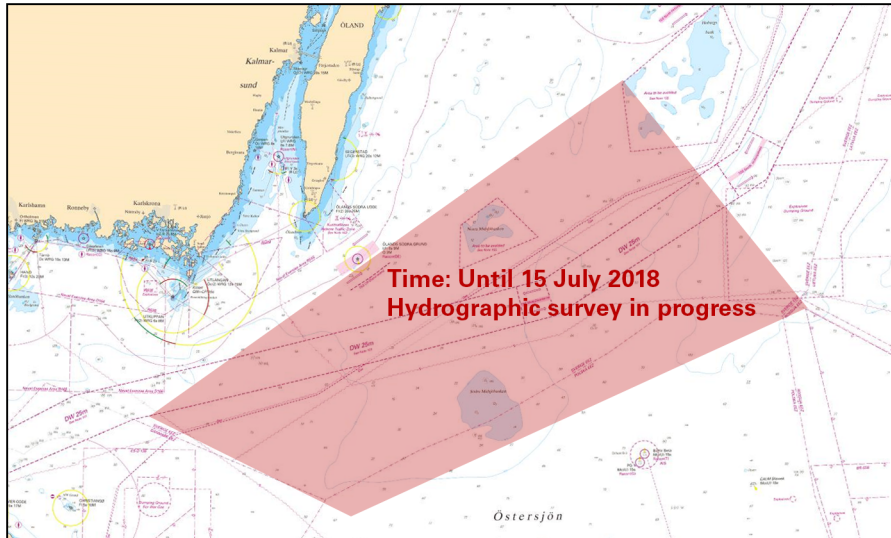

*Sjömätning Midsjöbankarna*

*Clinton Marine Survey. Publ. 28 april 2018*

## Södra Östersjön

\* 12973

Sjökort: 742

Sverige. Södra Östersjön. Sölvesborg. Ponton. Utmärkning.

|       |                            |    |            |             |
|-------|----------------------------|----|------------|-------------|
| Inför | styrbordsprick             | a) | 56-02,604N | 014-35,086E |
| Inför | styrbordsprick             | b) | 56-02,532N | 014-35,100E |
| Inför | specialprick               | c) | 56-02,547N | 014-34,941E |
| Inför | specialprick               | d) | 56-02,621N | 014-34,959E |
| Inför | specialprick               | e) | 56-02,629N | 014-35,010E |
| Inför | ponton enligt sjökortsbild | f) | 56-02,440N | 014-34,980E |

Bsp Hanöbukten 2014/s22, s25, s52, Bsp Hanöbukten 2018/s22, s25, s52

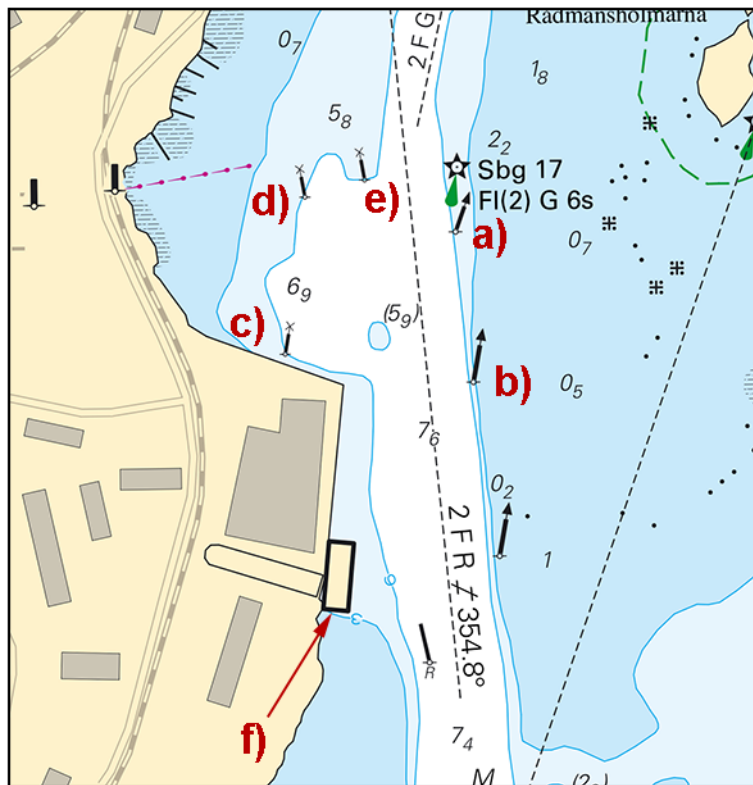

Ny utmärkning, samt ny ponton

Sölvesborgs hamn. Publ. 3 maj 2018

Öresund

\* 13040

Sjökort: 9211

Sverige. Öresund. Malmö. Frihamnen. Prick flyttad.

|        |                   |            |             |
|--------|-------------------|------------|-------------|
| Flytta | babordsprick till | 55-37,099N | 012-59,899E |
|--------|-------------------|------------|-------------|

Bsp Sydkusten 2012/s45, s46

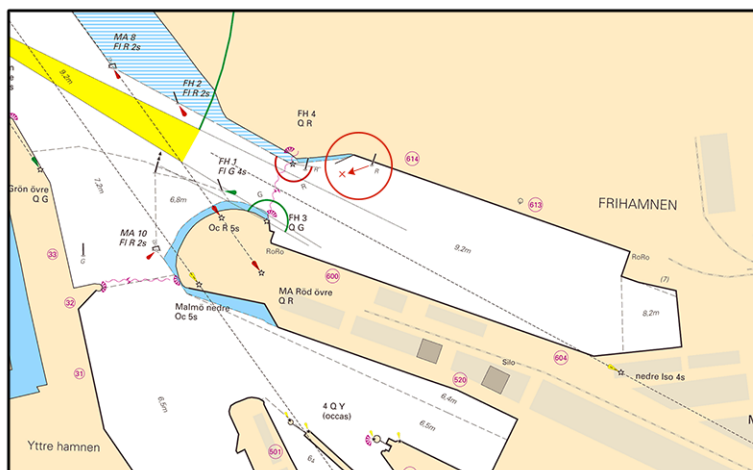

Frihamnen, Malmö.

Copenhagen Malmö Port. Publ. 2 maj 2018

Kattegatt

\* 13042 (T)

Sjökort: 92, 923, 924

Sverige. Kattegatt. V om Halmstad. Ringenäs. Skjutvarning. 7 - 9 maj.

|               |          |           |                                   |
|---------------|----------|-----------|-----------------------------------|
| Position: Ca. | 56-40,8N | 012-38,6E | Restriktionsområde R41 A RINGENÄS |
|---------------|----------|-----------|-----------------------------------|

Under angiven tid pågår skarpskjutning på Ringenäs skjutfält. Riskområdet sträcker sig ut till nedan angivet avstånd från stranden. Begränsning i sidled framgår av det i sjökortet markerade riskområdet (R41A). En skjutvarningsfyr, VQ R är tänd när skjutning pågår. Anmärkning: Skjutning kan ske på gränsen till området. Ytterligare upplysningar: tel 035-266 39 55, 035-536 77.

| Dag   | Tid         | Riskavstånd |
|-------|-------------|-------------|
| 7 maj | 0800 - 1900 | 7 M         |
| 8 maj | 0800 - 1900 | 7 M         |
| 9 maj | 0800 - 1500 | 7 M         |

Visas ej i ENC.

Bsp Västkusten S 2016/s29, s30

Försvarsmakten, Lv6. Publ. 3 maj 2018

## Vänern och Trollhätte kanal

\* 13039

Sjökort: 1353

**Sverige. Vänern och Trollhätte kanal. Brinkebergskulle och N om Lilla Edet. Islänsor intagna efter säsong.**

Notiser som utgår: 2017:679/12685(T)

De islänsor med tillhörande utmärkning som funnits S om Brinkebergskulle sluss och N om Lilla Edet har tagits in.

|                                    |    |           |            |
|------------------------------------|----|-----------|------------|
| Smörkullen, N om Lilla Edet        | a) | 58-09,13N | 012-07,78E |
| O om Bommen, i farleden mot Vargön | b) | 58-20,09N | 012-21,37E |

Bsp Göta kanal 2011/s43, s48

Sjöfartsverket Trollhättan. Publ. 27 april 2018

## Övriga inlandsfarvatten

\* 12975 (P)

Sjökort: 121

**Sverige. Övriga inlandsfarvatten. Vättern. Karlsborg. Bottensjön. Kabelutläggning 9 maj - 9 juni 2018.**

Tid: 9 maj - 9 juni, 2018, vardagar kl. 0700 - 1600

En kabelförläggning kommer att ske i Bottensjön i det ungefärliga området i sjökortsbilden.

Följebåtar kommer att finnas till hands och informera övrig trafik om det behövs.

Sjöfarande ombedes iaktta skärpt uppmärksamhet vid passage genom området.

|            |            |             |
|------------|------------|-------------|
| Bottensjön | 58-33,311N | 014-27,734E |
|------------|------------|-------------|

Visas ej i ENC.

Bsp Göta kanal 2011/s11, s12, s18, s61



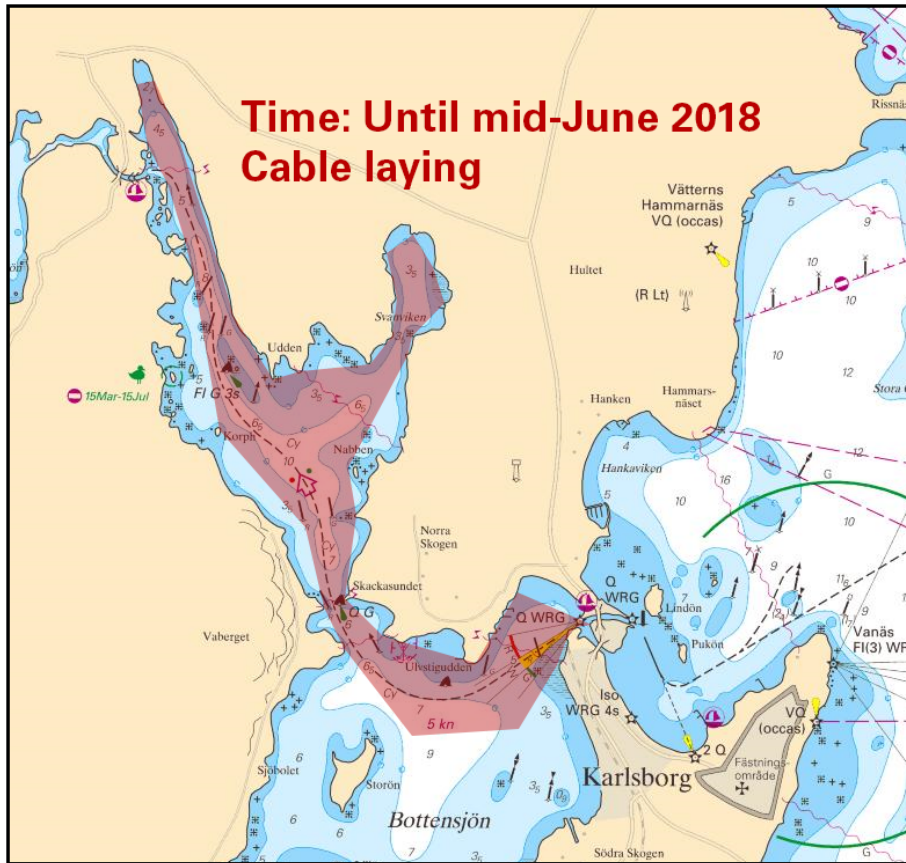

Kabelläggning Bottensjön, Karlsborg

Rederi Sandön. Publ. 27 april 2018