

Underrättelser för sjöfarande Sjöfartsverket



Underrättelser för sjöfarande Områdesindelning



SJÖFARTSVERKET

Redaktion
Sjöfartsverket
Ufs
601 78 NORRKÖPING
tel: 0771 630 605
e-post: ufs@sjofartsverket.se

Ansvarig utgivare:
Affärsområdeschef Patrik Wiberg

TILLKÄNNAGIVANDEN

12918

GMDSS. Inmarsat. Överflyttning av tjänster från I-3 till I-4 satellitsystemet.

Tider: Från den 30 april 2018 enligt tabellen nedan.

Vid angivna tider sker överflyttning av tjänster från I-3 till de nyare I-4 satelliterna. Till följd av detta kommer respektive satellits täckningsområde att ändras varför man bör kontrollera så att utrustningen är ansluten till rätt satellit och fungerar väl efter överflyttningen. Själva överflyttningen innebär ett kort avbrott i tjänsterna.

För ytterligare information, se <https://www.inmarsat.com/support/i-3-to-i-4-services-migration/>.

Atlantic Ocean Region West (AORW) I-3 to Americas (AMER) I-4	Fleet 77	30 april 2018, 1730 UTC.
	Inmarsat C	9 maj 2018, 1400 UTC.
Pacific Ocean Region (POR) I-3 to Asia/Pacific (APAC) I-4		Slutet av kvartal 2 2018*.
Atlantic Ocean Region East (AORE) I-3 F2 moved to I-3 F5		Slutet av kvartal 3 2018*.
Indian Ocean Region (IOR) I-3 to Alphasat EMEA I-4		Slutet av kvartal 4 2018*.
		* datum meddelas ca sex veckor i förväg.

Ufs A 11.1

IMO/IHO/WMO/Inmarsat Publ. 19 april 2018

* 13012

Sjökort: 932, 937

Nytryck av sjökort. Ny edition av kort 932 och 937.

Följande sjökort utkommer i nytt tryck under april 2018:

Sjökort	Edition
932	12.0 NEW EDITION
937	5.0 NEW EDITION

Ett sjökort utkommer i NEW EDITION när det innehåller viktiga förändringar som inte har kunnat beskrivas i Ufs på ett tillräckligt detaljerat sätt.

Sjöfartsverket, Norrköping. Publ. 19 april 2018

UNDERRÄTTELSE

Norra Östersjön

* 12986 (T)

Sjökort: 616, 6162, 6163

Sverige. Norra Östersjön. O om Utö. Skjutvarning. 1 - 10 maj 2018.

Under angivna tider pågår skarpskjutning på Utö skjutfält varvid riskområdet O om Utö är avlyst ut till ett avstånd som anges i tabellen.

Under dygnets mörka timmar sker skjutning oftast med spårljus.

Upplysningar under pågående skjutning lämnas på VHF kanal 16, anrop Utö skjutfält, eller tel. 08-501 570 45.

Information om kommande skjutningar, tel: 010-823 18 23, Muskö Sjöcentral.

Dag	Tid	Riskavstånd från stranden
1 - 2 maj	0900 - 2400	1,7 M
3 - 4 maj	0900 - 2400	1,8 M
5 maj	0900 - 2400	1,7 M
6 maj	0000 - 0200, 0900 - 2400	1,7 M
7 maj	0000 - 0200	1,7 M
8 - 10 maj	1000 - 2200	3,8 M

Position: Ca	58-54N	018-20E	Utö Skjutområde
--------------	--------	---------	-----------------

Visas inte i ENC.

Bsp Stockholm S 2016/s17, s18, s19, s37, Bsp Stockholm S 2018/s17, s18, s19, s37

Försvarsmakten, Utö. Publ. 19 april 2018

* 13007 (T)

Sjökort: 6141

Sverige. Norra Östersjön. Stockholm. Värtahamnen. Värtabassängen. Dykarbeten.

Tid: Slutet av april

Reparationsarbeten som innefattar dykning pågår vid den inre delen av kaj 515.

Kaj 515	59-20,97N	018-06,70E
---------	-----------	------------

Visas ej i ENC.

Bsp Stockholm M 2016/s09, Bsp Stockholm M 2018/s09

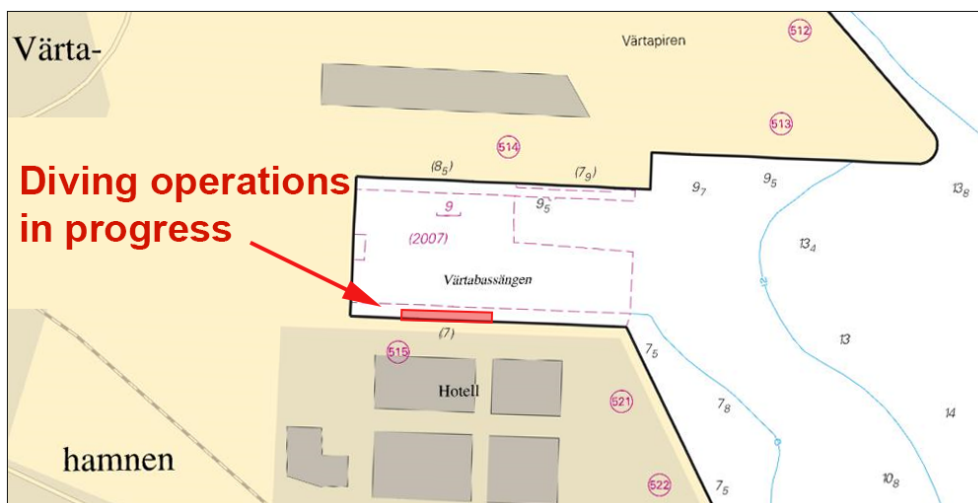

Dykarbeten april 2018

Stockholms Hamnar AB. Publ. 19 april 2018

* 13013

Sjökort: 6141, 6142

Sverige. Norra Östersjön. Stockholms hamn. Frihamnen kaj 3. Förstärkningsarbeten avslutade.

Notiser som utgår: 2017:670/12461(T)

Arbetet med nytt erosionsskydd i Frihamnsbassängen i Stockholm, längs med kaj 3 (kajplats 636 - 638) är nu avslutat.

Kaj 3, Frihamnen, Stockholm	59-20,63N	018-07,54E
-----------------------------	-----------	------------

Bsp Mälaren - Hjälaren 2016/s53, Bsp Stockholm M 2016/s07, s09, s10, Bsp Stockholm M 2018/s07, s09, s10

Stockholms hamnar. Publ. 19 april 2018

Södra Östersjön

* 13008 (T)

Sjökort: 7, 74, 742, 743, 8, 83

Sverige. Södra Östersjön. S om Åhus. Ravlunda. Skjutvarning. Maj 2018.

Position: Ca	55-46N	014-20E	Restriktionsområde R34 RAVLUNDA
--------------	--------	---------	---------------------------------

Under angivna tider pågår skarpskjutning på Ravlunda skjutfält, varvid farvattnen mellan Åhus och Simrishamn berörs. Därmed är det i sjökortet markerade området R34 avlyst ut till angivet avstånd från stranden.

Orange blixtljus, Q Or, tänds vid skjutfältsgrensarna när skjutning pågår.

Ytterligare upplysningar: tel 044-35 10 32.

Maj	Tid	Riskavstånd
2	1200 - 2400	4,4 M
3	0000 - 1200	4,4 M
15 - 17	0900 - 2000	6,8 M
18 - 21	0900 - 1700	6,8 M
22	0900 - 2000	6,8 M
23	0900 - 1700	6,8 M

Visas ej i ENC.

Bsp Hanöbukten 2014/s06, s07, s24, s25, s26, s27, s28, s29, s30, s31, s32, s33, Bsp Sydkusten 2012/s06, s07, s29
Södra Skånska Regementet, Södra Sandby. Publ. 19 april 2018

Öresund

* 13005

Sjökort: 922, 9221

Sverige. Öresund. TSS In the Sound. N om Ven. Helsingborg. Sjömätning avslutad.

Notiser som utgår: 2018:694/12930(T)

Sjömätningen som utförts av R/V Jakob Hägg på svenska sidan av trafiksepareringen i Öresund är avslutad.

Sjömätning	56-00,10N	012-41,10E
------------	-----------	------------

Bsp Sydkusten 2012/s11, s12, s31, s33, s34, s35

Sjöfartsverket, R/V Jacob Hägg. Publ. 19 april 2018

Kattegatt

* 13000

Sjökort: 924

Sverige. Kattegatt. Falkenbergs hamn. Maximalt djupgående.

Notiser som utgår: 2016:631/11786

Maximalt rekommenderat djupgående är 6,5 m.

Falkenbergs hamn	56-53,34N	012-28,76E
------------------	-----------	------------

Anmärkning: Uppgifter om de nya djupen i hamnen meddelas vid senare tillfälle i Ufs.

Bsp Västkusten S 2016/s66

Sjöfartsverket Malmö. Publ. 19 april 2018

* 13002

Sjökort: 1352, 931, 9312

Sverige. Kattegatt, Vänern och Trollhätte kanal. Göteborg. Götaälvsbron. Farleden åter öppnad.

Notiser som utgår: 2018:698/12992(T)

Farleden förbi 'Götaälvsbron' är nu åter öppnad.

Påseglingsskyddet är nu lagat och utgör åter ett fullgott skydd för bron.

Götaälvsbron	57-42,87N	011-58,02E
--------------	-----------	------------

Bsp Göta kanal 2011/s59, Bsp Västkusten S 2016/s59

Sjöfartsverket. Publ. 18 april 2018

* 13003 (T)

Sjökort: 92, 923, 924

Sverige. Kattegatt. V om Halmstad. Ringenäs. Skjutvarning. 23 - 24 april.

Position: Ca	56-40,8N	012-38,6E	Restriktionsområde R41 A RINGENÄS
--------------	----------	-----------	-----------------------------------

Under angiven tid pågår skarpskjutning på Ringenäs skjutfält. Riskområdet sträcker sig ut till nedan angivet avstånd från stranden. Begränsning i sidled framgår av det i sjökortet markerade riskområdet (R41A). En skjutvarningsfyr, VQ R är tänd när skjutning pågår.

Ytterligare upplysningar: tel 035-266 39 55, 035-536 77.

Dag	Tid	Riskavstånd
23 april	0900 - 1600	2,5 M
24 april	0900 - 1600	2,5 M

Visas ej i ENC.

Bsp Västkusten S 2016/s29, s30

Försvarmakten, Lv6. Publ. 19 april 2018

*** 13015 (T)**

Sjökort: 9312, 9313

Sverige. Kattegatt. Göteborg. Stigbergskajen. Masthuggskajen. Djupförändringar.

Tid: Tills vidare

En ramning av området runt Stigbergskajen och Masthuggskajen i Göteborg har visat på förändringar i djupet. Se sjökortsbild för detaljer.

Muddring av området sker under april och maj. Uppdateringar av sjökortet kommer att ske efter avslutad muddring och upprepad ramning av området.

Stigbergskajen	57-42,03N	011-55,81E
Masthuggskajen	57-42,06N	011-56,46E

Visas ej i ENC.

Bsp Västkusten S 2016/s58, s59

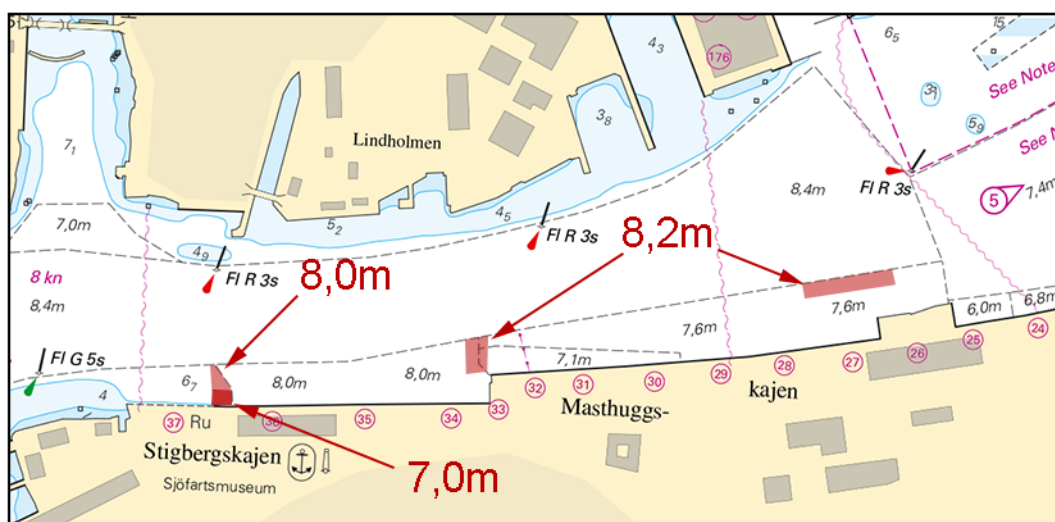

Ramade ytor vid Stigbergskajen i Göteborg

Göteborgs hamn. Publ. 19 april 2018

Skagerrak

*** 12951**

Sjökort: 933

Sverige. Skagerrak. S om Uddevalla. Orust. Slussen - Å. Vattenledning.

Notiser som utgår: 2017:669/12455(P)

En vattenledning har anlagts mellan Slussen på Orust och Åsebukten på fastlandet.

Inför	rörledning mellan a) - f)	a)	58-15,723N	011-45,706E	Landfäste Orust
		b)	58-16,123N	011-46,409E	
		c)	58-16,066N	011-47,599E	
		d)	58-15,773N	011-48,809E	
		e)	58-16,182N	011-49,372E	
		f)	58-16,339N	011-50,781E	Landfäste fastlandet

Bsp Västkusten N 2016/s21

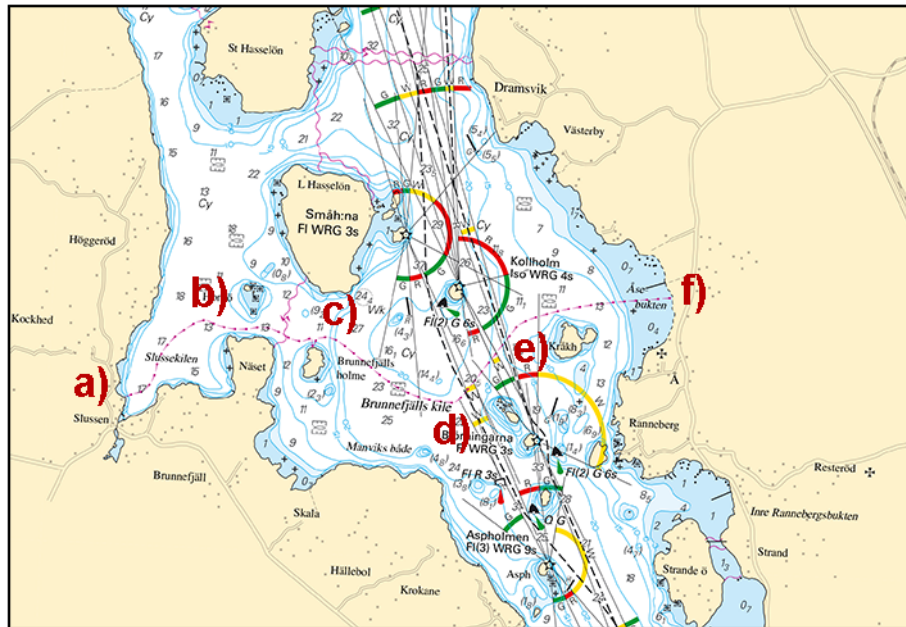

Vattenledning mellan Orust och fastlandet

Frog Marine Service. Publ. 18 april 2018

Vänern och Trollhätte kanal

* 12999

Sjökort: 13, 135

Sverige. Vänern och Trollhätte kanal. TSS Gälleudde och TSS Hindens Rev åter gällande.

Notiser som utgår: 2018:696/12968(T)

TSS:erna i Vänern är åter gällande.

TSS Gälleudde	58-29N	012-30E
TSS Hindens Rev	58-39N	012-45E

Bsp Göta kanal 2011/s31, s34, s35, Bsp Vänern 2014/s04, s08, s25, s34, s35, Bsp Vänern 2018/s04, s08, s25, s34, s35

Sjöfartsverket. Publ. 17 april 2018

* 13006 (T)

Sjökort: 135, 1353

Sverige. Vänern och Trollhätte kanal. Vänersborgsviken. Bastungsgrunden. Kummel förstört av isen.

Tid: Tills vidare

Kummet 'Bastungsgrundet' har raserats av isen.

kummel 'Bastungsgrundet'	58-23,98N	012-19,43E
--------------------------	-----------	------------

Bsp Göta kanal 2011/s35, s62, Bsp Vänern 2014/s35, s50, Bsp Vänern 2018/s35, s50

Sjöfartsverket. Publ. 18 april 2018

* 13010 (T)

Sjökort: 135, 1353

Sverige. Vänern och Trollhätte kanal. Vänersborgsviken. Bastungsgrunden. Lysboj släckt.

Tid: Tills vidare.

Babordslysboj vid Bastungsgrunden är släckt.

Babordslysboj	58-23,97N	012-19,33E
---------------	-----------	------------

Bsp Göta kanal 2011/s35, s62, Bsp Vänern 2014/s35, s50, Bsp Vänern 2018/s35, s50

Sjöfartsverket. Publ. 18 april 2018