

## Underrättelser för sjöfarande Sjöfartsverket



## Underrättelser för sjöfarande Områdesindelning



**SJÖFARTSVERKET**

Redaktion  
Sjöfartsverket  
Ufs  
601 78 NORRKÖPING  
tel: 0771 630 605  
e-post: ufs@sjofartsverket.se

Ansvarig utgivare:  
Affärsområdeschef Patrik Wiberg

## Berörda sjökort och notisnummer

Ufs ger information till sjöfarten i Östersjöområdet samt Kattegatt och Skagerrak innanför linjen Hanstholm - Lindesnes.

Observera att informationen om förändringar i utländska vatten är begränsad och att Ufs därför inte ger tillräckligt detaljerade upplysningar för att användaren ska kunna hålla andra länders sjökort fullständigt uppdaterade.

En (\*) framför notisnumret anger att notisen är utfärdad av svensk myndighet och gäller svenska farvatten.  
(P) efter notisnumret anger att notisen är av förberedande art som senare ersätts med en verkställighetsnotis.  
(T) efter notisnumret anger att informationen i notisen gäller tillfälligt och upphör när giltighetstiden är slut eller att notisen ersätts med ny information.

Bäringar är rättvisande från 0° medurs till 360° och räknas beträffande uppgifterna om fyrsken från sjön mot fyren.

Förekommande sjökortsbilder i häftet är avsedda för att förenkla rättelsearbetet och är inte alltid skalriktiga. I allmänhet beskrivs och visas rättelsen i det sjökort som har störst skala.

Uppgiftslämnaren är ansvarig för notisens sakinnehåll.

Sjökortsrättelser och andra notiser som kan hänföras till ett begränsat geografiskt område återfinns under avdelningen UNDERRÄTTELSE. Övriga notiser finns under avdelningen TILLKÄNNAGIVANDEN på sidan 3.

Ufs-häftet publiceras i PDF-format, normalt varje torsdag, på Sjöfartsverkets hemsida. Då häftet genereras automatiskt från en databas kan ibland ologiska sidbrytningar uppstå.

Övriga uppgifter om tidskriftens redigering återfinns i publikationen **Ufs A**.

## Rapportera faror och fel

Vid iakttagelse av fel på utmärkning, släckta fyrar, drivande föremål eller annat som kan utgöra fara för sjöfarten ska MSI Sweden snarast kontaktas:

Tel: 0771-63 06 85

VHF anrop: *MSI Sweden* på lämplig trafikkanal.

E-post: [msi@sjofartsverket.se](mailto:msi@sjofartsverket.se)

Berörda sjökort	Notisnr	Si gn	Berörda sjökort	Notisnr	Si gn
4	12890		742	12928 (T)	
5	12890		743	12927 (T)	
6	12890		743	12928 (T)	
7	12890		839	12890	
7	12928 (T)		839	12929 (T)	
7	12929 (T)		921	12890	
8	12890		922	12890	
8	12928 (T)		922	12930 (T)	
8	12929 (T)		923	12934 (T)	
41	12890		924	12934 (T)	
41	12917 (T)		931	12923 (P)	
42	12890		931	12924 (T)	
52	12890		937	12910	
53	12890		1352	12924 (T)	
61	12890		6141	12940 (T)	
62	12890		6142	12921 (T)	
74	12890		6143	12937 (T)	
74	12927 (T)		6145	12905	
74	12928 (T)		6162	12925 (T)	
74	12929 (T)		6163	12925 (T)	
83	12890		6212	12941 (T)	
83	12927 (T)		7421	12632	
83	12928 (T)		8141	12914 (T)	
83	12929 (T)		9211	12914 (T)	
92	12890		9221	12930 (T)	
92	12934 (T)		9312	12891 (P)	
93	12890		9312	12924 (T)	
93	12910		9313	12923 (P)	
421	12917 (T)				
429	12890				
512	12890				
535	12920				
611	12919				
616	12925 (T)				
619	12890				
621	12931 (T)				
742	12632				
742	12927 (T)				

**TILLKÄNNAGIVANDEN**

Inga Tillkännagivanden i detta häfte.

**UNDERRÄTTELSE****Bottenviken**

\* 12890

Sjökort: 4, 41, 42, 429, 5, 512, 52, 53, 6, 61, 619,  
62, 7, 74, 8, 83, 839, 92, 921, 922, 93

Sverige. Bottenviken, Norra Kvarken, Bottenhavet, Ålands hav och Skärgårdshavet, Norra Östersjön, Finska viken, Rigabukten, Mellersta Östersjön, Sydöstra Östersjön, Södra Östersjön, Öresund, Sydvästra Östersjön, Store- och Lillebaelt, Kattegatt, Skagerrak. Information om redovisning av främmande staters havsgränser i svenska sjökort.

Inför	Bifogad note nr 286 i angivna sjökort
-------	---------------------------------------

**Note 286****Foreign limits and boundaries**

For reliable information concerning other states' maritime boundaries, see their respective national charts.

**Utländska gränser till havs**

För tillförlitlig redovisning av främmande staters maritima gränser hänvisas till respektive stats nationella sjökort.

Note 286

Utrikesdepartementet. Publ. 24 februari 2018

\* 12917 (T)

Sjökort: 41, 421

**Sverige. Bottenviken. O om Byske. Tåme. Skjutvarning 26 - 28 mars, 2018**

Position: Ca	64-55N	021-30E	Tåme Riskområde
--------------	--------	---------	-----------------

Skarpskjutning pågår på Tåme skjutfält vid de tider som anges i tabellen nedan. Vid dessa tider är det i sjökorten markerade riskområdet "R 58" avlyst ut till angivet avstånd från stranden.

Då skjutning pågår är en röd kula hissad på observationstornen på skjutplatsen. Ytterligare upplysningar lämnas på VHF kanal 16, anrop Tåme skjutfält, eller tel. 0921-348405 SäkC alt. 0921-349100 VB MRN.

Dag	Tid	Riskavstånd från stranden
26 - 27 mars	0800 - 1800	9,5 M
28 mars	0800 - 1400	9,5 M

Visas ej i ENC.

Bsp Bottenviken 2014/s06, s37, s38, s39, s40, s41, s42, s44

Försvarsmakten, Tåme skjutfält. Publ. 9 mars 2018

**Ålands hav och Skärgårdshavet**

\* 12920

Sjökort: 535

**Sverige. Ålands hav och Skärgårdshavet. Forsmark. Sänkt maximalt djupgående.**

Det maximalt tillåtna djupgåendet för fartyg anlöpande kraftverkshamnen är 5.1 m.

Forsmark kraftverkshamn	60-24,380N	018-13,00E
-------------------------	------------	------------

Bsp Bottenhavet S 2013/s34, s35, Bsp Stockholm N 2016/s11, Bsp Stockholm N 2018/s11

Sjöfartsverket, Stockholm. Publ. 15 mars 2018

## Norra Östersjön

\* 12905

Sjökort: 6145

Sverige. Norra Östersjön. Stockholms skärgård. Saltsjöbaden. Grund.

Ändra	3 m djupkurva enligt bild	a)	59-16,798N	018-18,977E
Ändra	3 m djupkurva och ändra bränning till undervattenssten enligt bild	b)	59-16,724N	018-19,509E
Ändra	djup till 3,1 m och inför undervattenssten i	c)	59-16,665N	018-19,574E

Bsp Stockholm M 2016/s26, Bsp Stockholm M 2018/s26

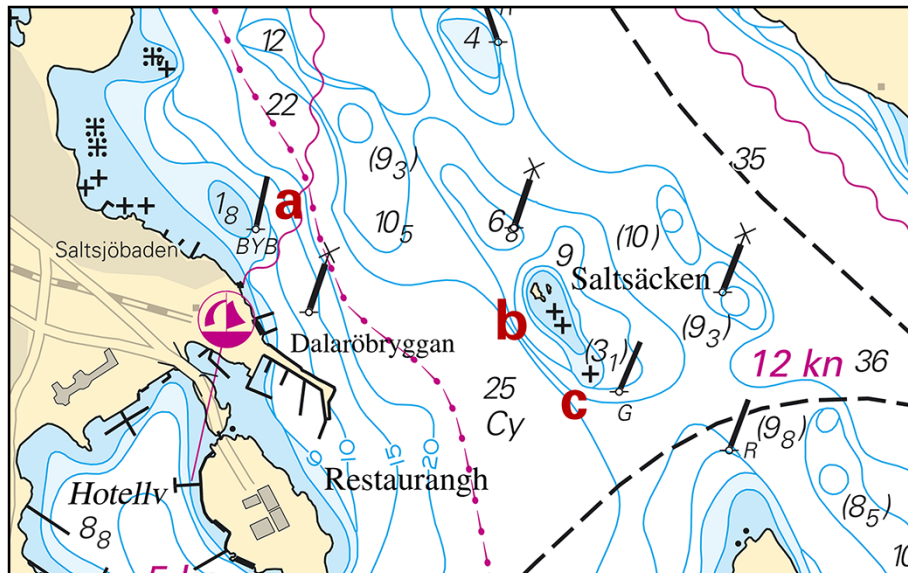

Saltsjöbaden

Sjöfartsverket. Publ. 15 mars 2018

\* 12919

Sjökort: 611

Sverige. Norra Östersjön. Kapellskärs hamn. Ändrade djup.

En kontrollramning av vattenområdet i Kapellskärs hamn har påvisat mindre djup än vad som visas i sjökortet.

Ändra	djup på ramad yta utanför kaj 1 till 8,7 m	a)	59-43,20N	019-04,06E
Ändra	djup på ramad yta utanför kaj 2 till 8,3 m	b)	59-43,25N	019-04,04E
Ändra	djup på ramad yta utanför kaj 4 till 8,3 m	c)	59-43,34N	019-04,04E
Ändra	djup på ramad yta utanför kaj 5 till 8,5 m	d)	59-43,38N	019-04,10E

Bsp Stockholm N 2016/s62, Bsp Stockholm N 2018/s62

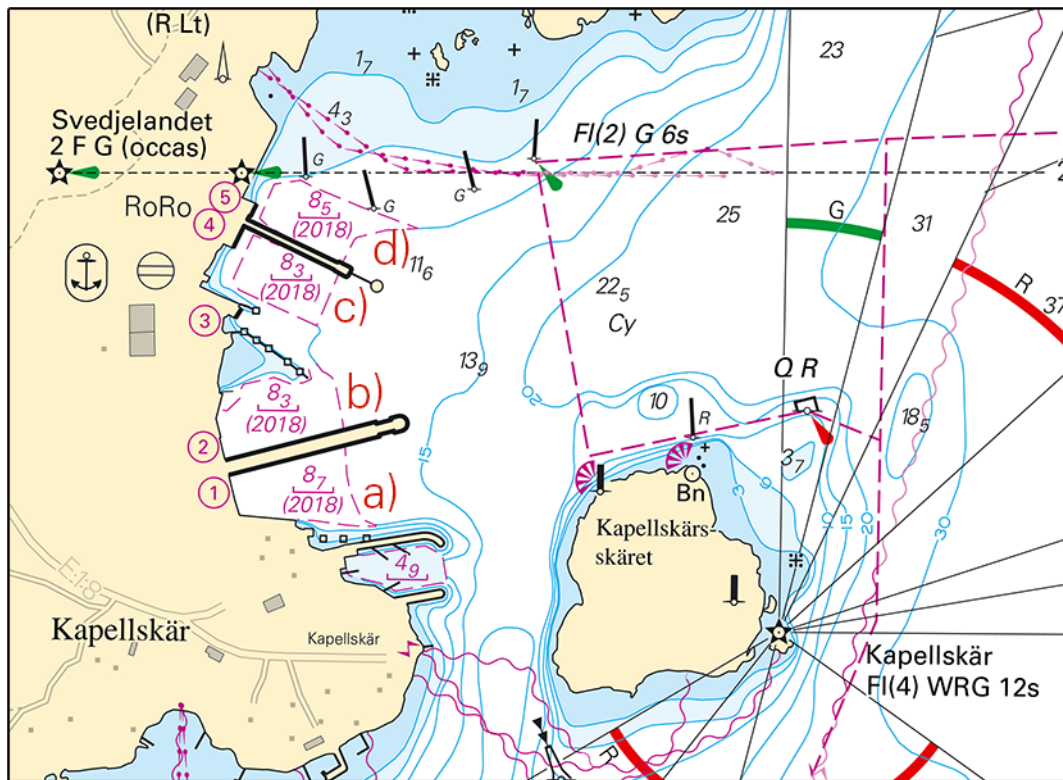

Kapellskär

Stockholms Hamnar. Publ. 15 mars 2018

\* 12921 (T)

Sjökort: 6142

**Sverige. Norra Östersjön. Stockholm. Halvkakssundet. Telegrafberget. Rörläggning. Farled tillfälligt avstängd.**

Notiser som utgår: 2018:693/12912(T)

Tid: Till mitten av april 2018.

Två rör kommer att läggas över Halvkakssundet. Rören monteras samman vid Telegrafberget och dras flytande längs stranden sydvart genom sundet vid Danmarks holme. Rören kommer att ligga nära stranden och är utmärkta med lampor som blinkar gult.

Rör Nr 1 kommer därefter att dras över sundet till Lidingö, och sänkas till botten. Detta arbete kommer att ske mellan kl 2100 - 0500. När detta sker kommer farleden genom Halvkakssundet att vara stängd för sjöfart under 1 - 2 timmar. Därefter kommer rör Nr 2 att dras över sundet till Lidingö och sänkas till botten. Även då kommer farleden genom Halvkakssundet att vara stängd för sjöfart under 1 - 2 timmar. Detta arbete kommer att ske mellan kl 2100 - 0500. Arbetet utförs av fyra mindre arbetsbåtar som passar VHF kanal 16.

OBSERVERA att tidpunkten för arbetet är osäker med anledning av isläget i området.

Kontakt: Arbetsledare tel. +46 705 444 000. VTS Stockholm för information om arbetets fortskridande och upplysning om tidpunkt för avstängning, VHF kanal 73 eller tel. +46 771 630665.

Landfäste vid Telegrafberget	a)	59-20,44N	018-13,52E
Landfäste på Lidingö	b)	59-20,55N	018-12,71E
Sundet vid Danmarks holme	c)	59-20,3N	018-13,4E

Bsp Stockholm M 2016/s11, Bsp Stockholm M 2018/s11

Dyk & Anläggning AB. Publ. 10 mars 2018

\* 12925 (T)

Sjökort: 616, 6162, 6163

**Sverige. Norra Östersjön. O om Utö. Skjutvarning. 20 - 27 mars 2018.**

Notiser som utgår: 2018:693/12909(T)

Under angivna tider pågår skarpskjutning på Utö skjutfält varvid riskområdet O om Utö är avlyst ut till ett avstånd som anges i tabellen.

Under dygnets mörka timmar sker skjutning oftast med spårljus.

Upplysningar under pågående skjutning lämnas på VHF kanal 16, anrop Utö skjutfält, eller tel. 08-501 570 45.

Information om kommande skjutningar, tel: 010-823 18 23, Muskö Sjöcentral.



Mars	Tid	Riskavstånd från stranden
20	1400 - 1930	0,6 M
21	1000 - 1930	3,8 M
22	1400 - 1930	0,6 M
23	0830 - 1630	2,6 M
24 - 26	0830 - 1930	2,6 M
27	0830 - 1430	0,6 M

Position: Ca	58-54N	018-20E	Utö Skjutområde
--------------	--------	---------	-----------------

Visas inte i ENC.

Bsp Stockholm S 2016/s17, s18, s19, s37, Bsp Stockholm S 2018/s17, s18, s19, s37

Försvarsmakten, Utö. Publ. 15 mars 2018

\* 12931 (T)

Sjökort: 621

Sverige. Norra Östersjön. NV om Arkösund. Sundet mellan Gränsö och fastlandet. Förbud mot brytande av isränna.

Tid: Till våren 2018.

Förbud mot brytande av isränna gäller på sträckan mellan följande latituder i sundet mellan Gränsö och fastlandet.

Nordlig begränsning:	latituden genom	a)	58-31,6N	016-53,1E	fyren Trollholmshällan
Sydlig begränsning:	latituden genom	b)	58-30,4N	016-54,8E	N om Tällholmen

Bsp Ostkusten 2015/s35, s37, s63

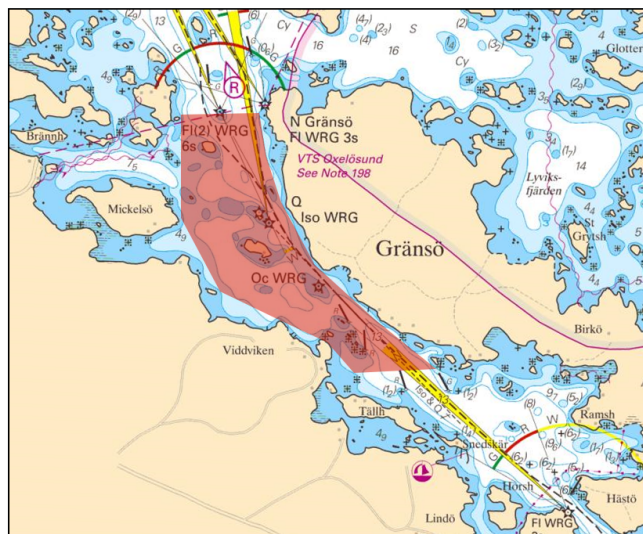

Förbud mot isränna i sundet V om Gränsö

Sjöfartsverket, Stockholm. Publ. 14 mars 2018

\* 12937 (T)

Sjökort: 6143

Sverige. Norra Östersjön. Stockholms skärgård. NO om Vindö. Träskö-Gåln - Ytterö. Förbud mot brytande av isränna.

Tid: Till våren 2018.

Förbud mot att bryta isränna i sundet	59-23,0N	018-46,3E
---------------------------------------	----------	-----------

Visas inte i ENC.

Bsp Stockholm M 2016/s18, Bsp Stockholm M 2018/s18, Bsp Stockholm N 2016/s40, s44, s45, Bsp Stockholm N 2018/s40, s44, s45

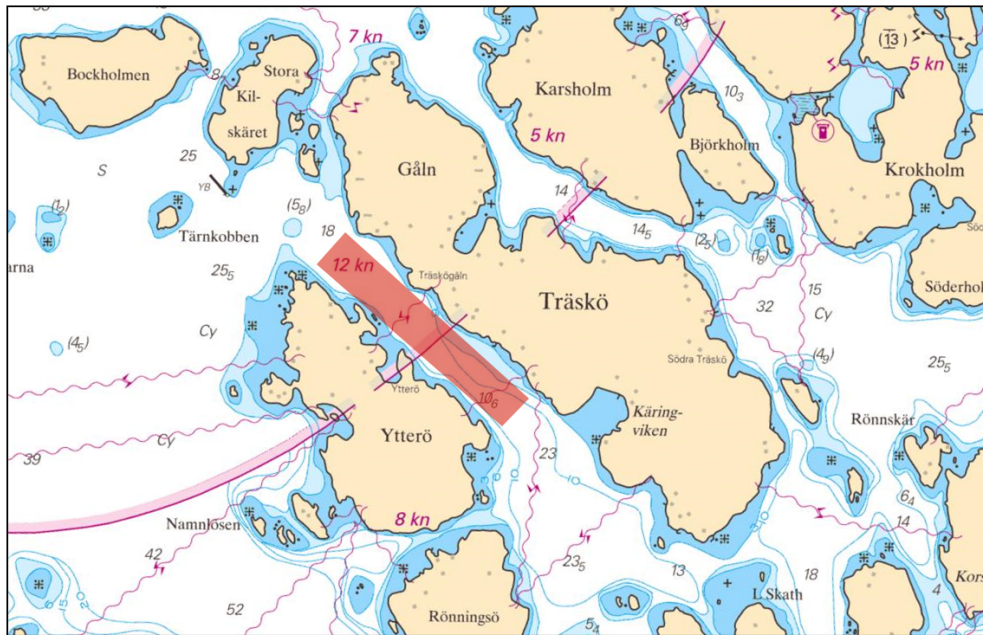

Träskö-Gåln - Ytterö. Förbud mot brytande av isränna.

Polisen, Stockholm. Publ. 14 mars 2018

\* 12941 (T)

Sjökort: 6212

Sverige. Norra Östersjön. Norrköping. Händelöbron. Bron öppnas inte 23 - 24 mars samt 13 - 14 april.

På grund av reparationsarbeten kommer bron ej att kunna öppnas under 24 timmar vid två tillfällen.

Se även [www.sjofartsverket.se/broar](http://www.sjofartsverket.se/broar) för mer information om avstängningar.

Bron öppnas inte under följande tider

23 mars 1200 - 24 mars 1200

13 april 1200 - 14 april 1200

Händelöbron	58-36,58N	016-12,38E
-------------	-----------	------------

Visas ej i ENC.

Bsp Ostkusten 2015/s58

Norrköpings kommun. Publ. 15 mars 2018

## Mälaren och Södertälje kanal

\* 12940 (T)

Sjökort: 6141

Sverige. Mälaren och Södertälje kanal. Stockholm. Liljeholmsbron. Bron öppnas inte 4 - 16 april 2018.

Tid: 4 april 1600 - 16 april 0700, 2018.

Liljeholmsbron öppnas inte under angiven tid till följd av underhållsarbete	59-18,8N	018-01,9E
---	----------	-----------

Bsp Mälaren - Hjälmaran 2016/s51



Liljeholmsbron

Sjöfartsverket. Publ. 15 mars 2018

## Södra Östersjön

\* 12632

Sjökort: 742, 7421

Sverige. Södra Östersjön. Karlshamns Hamnar. Ändrade djup.

Inför	3,3 m och ändra 6 m kurva	a)	56-09,595N	014-48,884E	
Inför	4,3 m omgiven av 6 m kurva	b)	56-09,499N	014-48,812E	
Inför	(7,6)	c)	56-09,526N	014-49,161E	Avser djup närmast kaj vid RoRo-läget
Inför	(9,9)	d)	56-09,430N	014-49,134E	Avser djup närmast kaj
Inför	yta med 8 m djup och stryk 7,9	e)	56-09,4N	014-49,3E	
Inför	yta med 7,7 m djup	f)	56-09,561N	014-49,354E	
Ändra	4,5 m till 4,3 m	g)	56-09,189N	014-48,821E	
Inför	5,5 m och stryk 6 m strax S om h)	h)	56-09,160N	014-48,818E	
Inför	7,8 m	i)	56-09,229N	014-51,751E	
Inför	(10,1)	j)	56-09,548N	014-51,603E	Avser djup vid oljekajen
Inför	7,7 m	k)	56-09,640N	014-51,569E	
Inför	(7,5)	l)	56-09,780N	014-51,580E	Avser djup närmst kaj
Inför	4,5 m	m)	56-10,014N	014-51,730E	
Inför	(5,1)	n)	56-09,899N	014-51,906E	Avser djup närmst kaj
Inför	(7,1)	o)	56-09,808N	014-51,913E	Avser djup närmst kaj
Inför	(2,2) och 3 m kurva	p)	56-09,314N	014-52,026E	
Inför	5,5 m omgiven av 6 m kurva	q)	56-09,255N	014-52,127E	

Anm. Ovanstående förändringar, samt vissa ytterligare men mindre viktiga förändringar, framgår av sjökortsbilderna samt finns tillgängliga i uppdaterade ENC.

Bsp Hanöbukten 2014/s20, s21, s46, s47



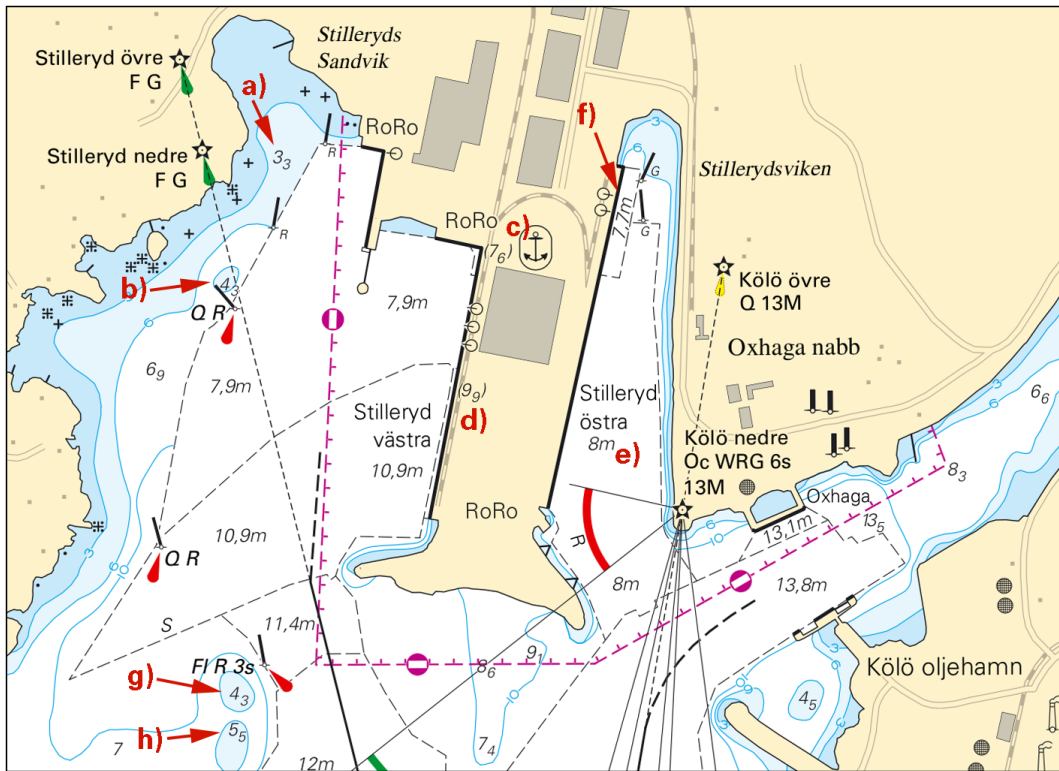

Ändrade djup i Stillerydshamnen

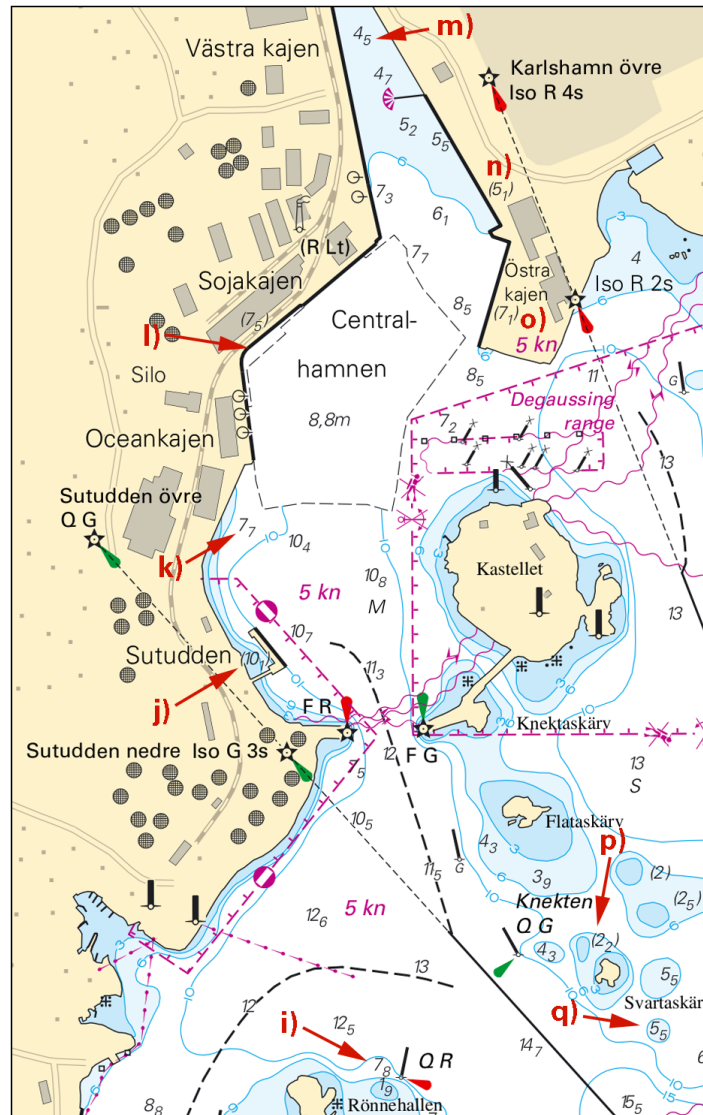

Ändrade djup i Centralhamnen, Karlshamn

Sjöfartsverket, Norrköping. Publ. 15 mars 2018

\* 12927 (T)

Sjökort: 74, 742, 743, 83

Sverige. Södra Östersjön. Inseglingen till Åhus. Rinkaby. Skjutvarning. April 2018.

Position: Ca	55-56N	014-22E	Restriktionsområde R38A RINKABY
--------------	--------	---------	---------------------------------

Under angiven tid pågår skarpskjutning på Rinkaby skjutfält, varvid farvattnen utanför Åhus berörs. Därmed är det i sjökorten markerade området R38A avlyst ut till angivet avstånd från stranden.

Orange blixtljus, Q Or, tänds vid skjutfältsgränserna när skjutning pågår.

Skjutningarna avbryts för att medge passage för yrkessjöfarten. Ytterligare upplysningar: tel 044-242502 (endast under pågående skjutning).

Dag	Tid	Riskavstånd
7 april	0900 - 1600	1,0 M
15 april	0900 - 1700	2,6 M

Visas ej i ENC.

Bsp Hanöbukten 2014/s24, s25, s26

Södra Skånska Regimentet, Södra Sandby. Publ. 14 mars 2018

\* 12928 (T)

Sjökort: 7, 74, 742, 743, 8, 83

Sverige. Södra Östersjön. S om Åhus. Ravlunda. Skjutvarning. April 2018.

Position: Ca	55-46N	014-20E	Restriktionsområde R34 RAVLUNDA
--------------	--------	---------	---------------------------------

Under angivna tider pågår skarpskjutning på Ravlunda skjutfält, varvid farvattnen mellan Åhus och Simrishamn berörs. Därmed är det i sjökortet markerade området R34 avlyst ut till angivet avstånd från stranden. Orange blixtljus, Q Or, tänds vid skjutfältsgrensarna när skjutning pågår. Ytterligare upplysningar: tel 044-35 10 32.

April	Tid	Riskavstånd
4	0900 - 1700	0,6 M
5	0900 - 2000	2,7 M
6 - 7	0900 - 2200	2,7 M
8	0900 - 1300	2,7 M
11	0900 - 1700	0,6 M
12	0900 - 2000	2,7 M
13 - 14	0900 - 2200	2,7 M
15	0900 - 1300	2,7 M

Visas ej i ENC.

Bsp Hanöbukten 2014/s06, s07, s24, s25, s26, s27, s28, s29, s30, s31, s32, s33, Bsp Sydkusten 2012/s06, s07, s29  
Södra Skånska Regementet, Södra Sandby. Publ. 14 mars 2018

**\* 12929 (T)**

**Sjökort: 7, 74, 8, 83, 839**

**Sverige. Södra Östersjön. O om Ystad. Kabusa. Skjutvarning. April 2018.**

Position: Ca	55-23N	013-57E	Restriktionsområde R55A KABUSA
--------------	--------	---------	--------------------------------

Under angivna tider pågår skarpskjutning på Kabusa skjutfält, varvid farvattnen mellan Ystad och Kåsehuvud berörs. Det i sjökortet markerade området R55A är avlyst under angivna tider ut till angivet avstånd från stranden. Ytterligare upplysningar lämnas på VHF kanal 16 Kabusa skjutfält eller via Sjökontrollen, tel 0411-55 06 52 alt 010-829 2805.

April	Tid	Riskavstånd från stranden
17 - 19	0900 - 1700	2,7 M
24 - 26	0900 - 1700	2,7 M

Visas ej i ENC.

Bsp Sydkusten 2012/s06, s27, s28

Södra Skånska Regementet, Södra Sandby. Publ. 14 mars 2018

## Öresund

**\* 12914 (T)**

**Sjökort: 8141, 9211**

**Sverige. Öresund. Malmö. Varvskanalen. Avlyst område.**

Notiser som utgår: 2016:625/11692(T)

Tid: 1 december 2016 - 1 december 2018

Det i sjökortsbilden markerade området är avlyst för all obehörig sjötrafik i samband med arbete på broar och kajkanter.

Varvskanalen	55-36,47N	012-59,12E
--------------	-----------	------------

Visas ej i ENC.

Bsp Sydkusten 2012/s17, s21, s38, s39, s46

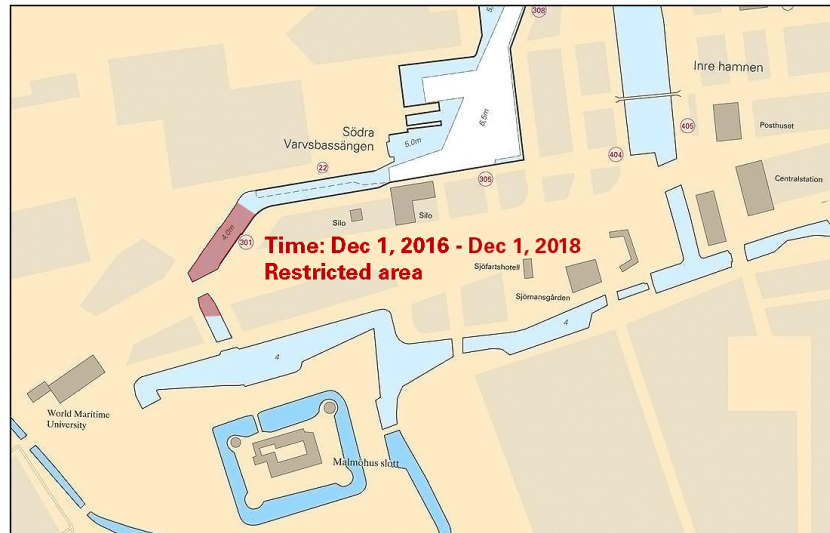

Avlyst område

Länstyrelsen, Skåne. Publ. 14 mars 2018

\* 12930 (T)

Sjökort: 922, 9221

Sverige. Öresund. TSS In the Sound. N om Ven. Helsingborg. Sjömätning pågår.

Tid: Tills vidare

Sjömätning pågår på Svenska sidan av trafiksepareringen i Öresund. Sjömätningen bedrivs av fartyget R/V Jakob Hägg. Fartyget kommer därmed att röra sig i området utan att följa trafikriktningen.

Fartyg i området ombedes att visa hänsyn med avseende på passageavstånd och hastighet.

Kontakt: Sjömningsfartyget R/V Jakob Hägg passar VHF kanal 16 och 73.

Sjömätning	56-00,10N	012-41,10E
------------	-----------	------------

Bsp Sydkusten 2012/s11, s12, s31, s33, s34, s35

Sjöfartsverket, R/V Jacob Hägg. Publ. 14 mars 2018

## Kattegatt

\* 12891 (P)

Sjökort: 9312

Sverige. Kattegatt. Göteborg. Skeppsbrokajen. Rosenlundsverket. Rörledning förlängs. Dykdalb flyttas.

Tid: Mars och april 2018

Arbete pågår med att förlänga en rörledning i vattenområdet utanför Rosenlundsverket, kaj 18, i Göteborg. I samband med detta kommer även en dykdalb att flyttas ca 80 meter.

Kontakt: Arbetschef +46 706 572 136

Dykdalb flyttas ca 80 m NV till planerad position a)	a)	57-42,234N	011-57,108E
--	----	------------	-------------

Visas ej i ENC.

Bsp Västkusten S 2016/s59

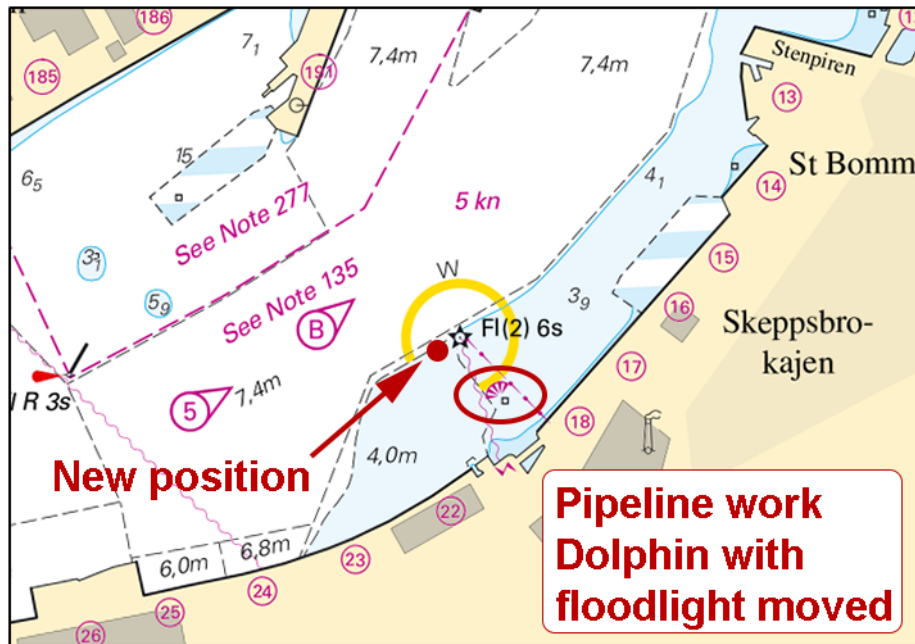

Göteborg. Skeppsbrokajen. Rörarbete. Dykdalb flyttas

Göteborgs Dykeriteknik AB. Publ. 14 mars 2018

\* 12923 (P)

Sjökort: 931, 9313

Sverige. Kattegatt. Göteborgs södra skärgård. Donsö. Ny pontonbrygga. Arbeten. Dykningar.

Tid: April 2018

En ny flytbrygga anläggs SV om Donsö hamn. Arbetet inkluderar dykningar.

Sjöfarande uppmanas att passera området med hänsyn, med avseende på avstånd och hastighet.

Ny brygga	57-35,79N	011-47,24E
-----------	-----------	------------

Visas ej i ENC.

Bsp Västkusten S 2016/s19, s50



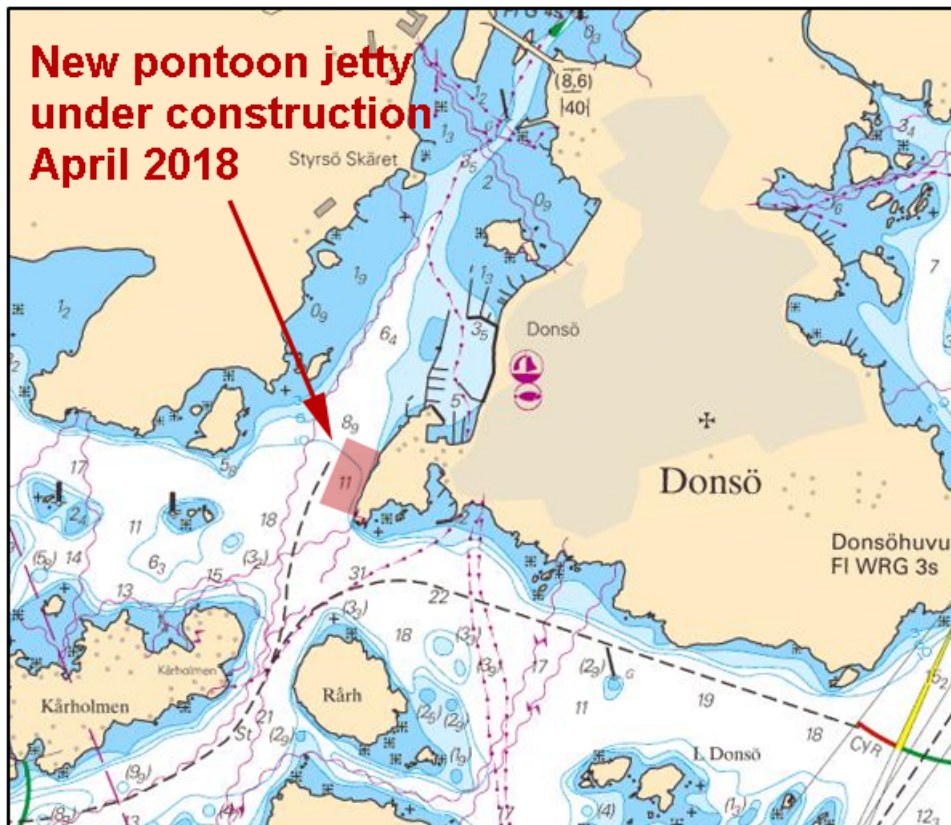

Ny flytbrygga, Donsö

BlueOrbis AB. Publ. 13 mars 2018

\* 12924 (T)

Sjökort: 1352, 931, 9312

Sverige. Kattegatt. Göteborg. Götaälvbron. Farleden stängd 14 - 15 mars.

På grund av arbeten inför bygget av den nya Hisingsbron strax uppströms Götaälvbron, kommer farleden förbi bron att vara avstängd för all sjötrafik under angiven tid.

Se även [www.sjofartsverket.se/broar](http://www.sjofartsverket.se/broar) för mer information om avstängningar.

Farleden avlyst för all sjötrafik	
14 mars, 0600 - 1800	
15 mars, 0600 - 1800	

Götaälvbron	57-42,87N	011-58,02E
-------------	-----------	------------

Visas ej i ENC.

Bsp Göta kanal 2011/s59, Bsp Västkusten S 2016/s59

Sjöfartsverket, Göteborg. Publ. 10 mars 2018

\* 12934 (T)

Sjökort: 92, 923, 924

Sverige. Kattegatt. V om Halmstad. Ringenäs. Skjutvarning. 20 - 22 mars.

Position: Ca	56-40,8N	012-38,6E	Restriktionsområde R41 A RINGENÄS
--------------	----------	-----------	-----------------------------------

Under angiven tid pågår skarpskjutning på Ringenäs skjutfält. Riskområdet sträcker sig ut till nedan angivet avstånd från stranden. Begränsning i sidled framgår av det i sjökortet markerade riskområdet (R41A). En skjutvarningsfyr, VQ R är tänd när skjutning pågår.

Ytterligare upplysningar: tel 035-266 39 55, 035-536 77.

Dag	Tid	Riskavstånd
20 mars	1300 - 1600	2,5 M
21 - 22 mars	1300 - 2200	2,5 M

Visas ej i ENC.

Bsp Västkusten S 2016/s29, s30

Försvarmakten, Lv6. Publ. 14 mars 2018

## Skagerrak

12910

Sjökort: 93, 937

Norge. Skagerrak. Vesterøy. V Sauholmen. Fyrar.

Inför	fyr Iso R 4s	a)	59-04,180N	010-51,730E	Gylteodden lanterne
Inför	fyr Iso R 2s	b)	59-04,285N	010-51,855E	Gylteholmen lanterne
Stryk	fast sjömärke och inför fyr Iso G 2s	c)	59-04,320N	010-51,950E	Utgårdskilen lanterne
Ändra	karaktär till Iso G 4s	d)	59-04,480N	010-52,110E	Torskeskjær lanterne

Bsp Västkusten N 2016/s04

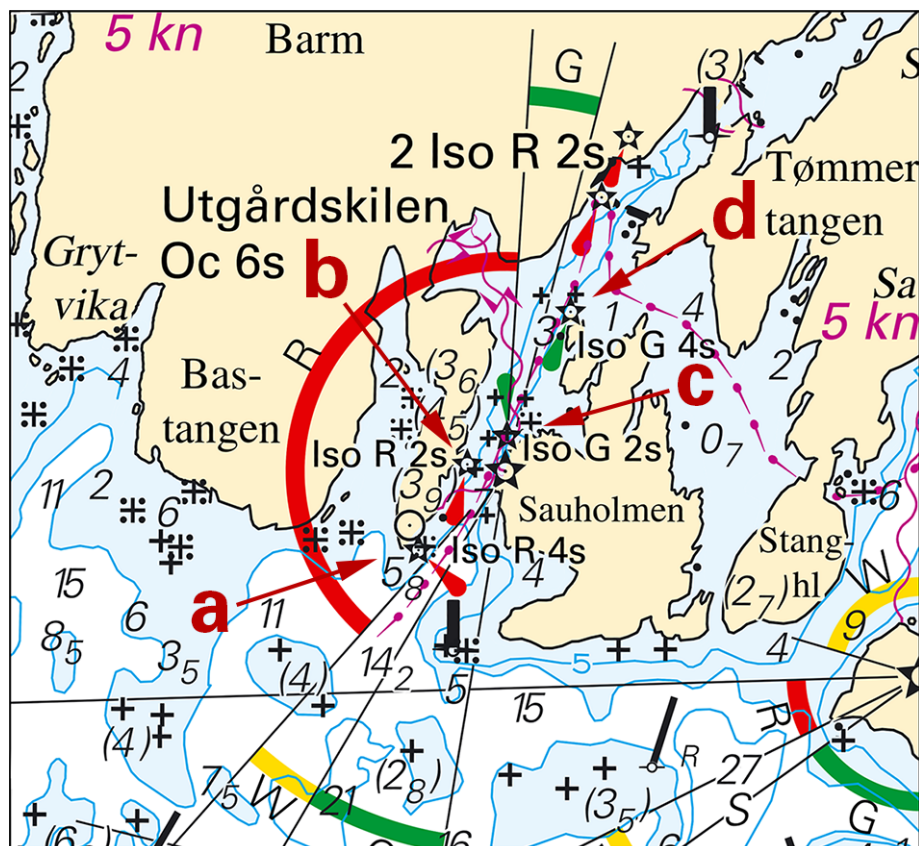

Fyrar vid Sauholmen

No NtM 4/2018. Publ. 15 mars 2018