

## Underrättelser för sjöfarande Sjöfartsverket



## Underrättelser för sjöfarande Områdesindelning



**SJÖFARTSVERKET**

Redaktion  
Sjöfartsverket  
Ufs  
601 78 NORRKÖPING  
tel: 0771 630 605  
e-post: [ufs@sjofartsverket.se](mailto:ufs@sjofartsverket.se)

Ansvarig utgivare:  
Affärsområdeschef Patrik Wiberg



## TILLKÄNNAGIVANDEN

\* 12866

Sjökort: 61, 611, 6145, 921, 9331

Nytryck av sjökort. Ny edition av kort 61, 611, 6145, 921 &amp; 9331.

Följande sjökort utkommer i nytt tryck under februari 2018:

| Sjökort | Edition          |
|---------|------------------|
| 61      | 11.0 NEW EDITION |
| 611     | 11.0 NEW EDITION |
| 6145    | 9.0 NEW EDITION  |
| 921     | 13.0 NEW EDITION |
| 9331    | 10.0 NEW EDITION |

Ett sjökort utkommer i NEW EDITION när det innehåller viktiga förändringar som inte har kunnat beskrivas i Ufs på ett tillräckligt detaljerat sätt.

Sjöfartsverket, Norrköping. Publ. 22 februari 2018

## UNDERRÄTTELSER

### Bottenhavet

\* 12840

Sjökort: 5331

Sverige. Bottenhavet. Inloppet till Ala. Hovskär. Karaktär på ensfyrrar korrigeras.

|       |                                |          |    |           |            |                         |
|-------|--------------------------------|----------|----|-----------|------------|-------------------------|
| Ändra | Karaktär hos övre ensfyr till  | Iso R 6s | a) | 61-13,31N | 017-10,17E | Höjd: 16 m. Lysvidd: 6M |
| Ändra | Karaktär hos nedre ensfyr till | Q R      | b) | 61-13,28N | 017-10,21E | Höjd: 10 m. Lysvidd 6M  |

Adm LoL: C6113 och C6113.1

Bsp Bottenhavet S 2013/s41

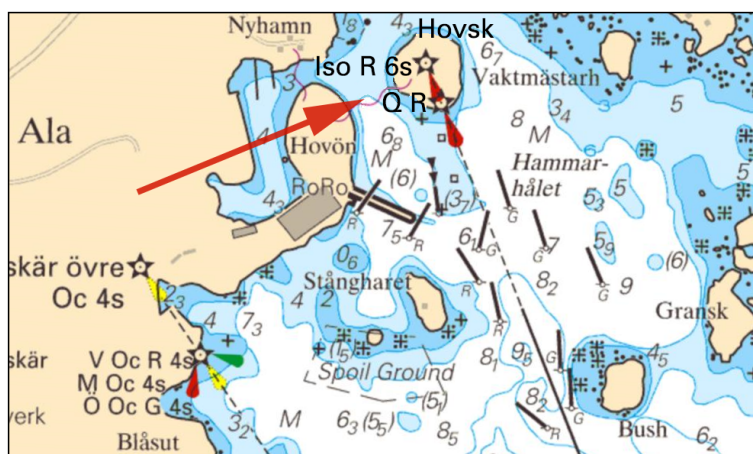

Hovskär, ändrade fyrkaraktärer

Sjöfartsverket, Gävle. Publ. 20 februari 2018

### Norra Östersjön

\* 12779

Sjökort: 616, 6163

Sverige. Norra Östersjön. Stockholms skärgård. SO om Dalarö. O om St Segholmen. Prickar flyttas.

Se: 2016:601/11236, 2017:634/11820

|        |                                |    |            |             |
|--------|--------------------------------|----|------------|-------------|
| Flytta | röd prick ca 30 m SSV till a)  | a) | 59-06,696N | 018-25,231E |
| Flytta | grön prick ca 40 m SSO till b) | b) | 59-06,691N | 018-25,296E |

Anm. Den permanenta flyttningen av prickarna kommer att genomföras under vintern-våren 2018.

Bsp Stockholm M 2016/s44, Bsp Stockholm M 2018/s44, Bsp Stockholm S 2016/s06, s09, Bsp Stockholm S 2018/s06, s09

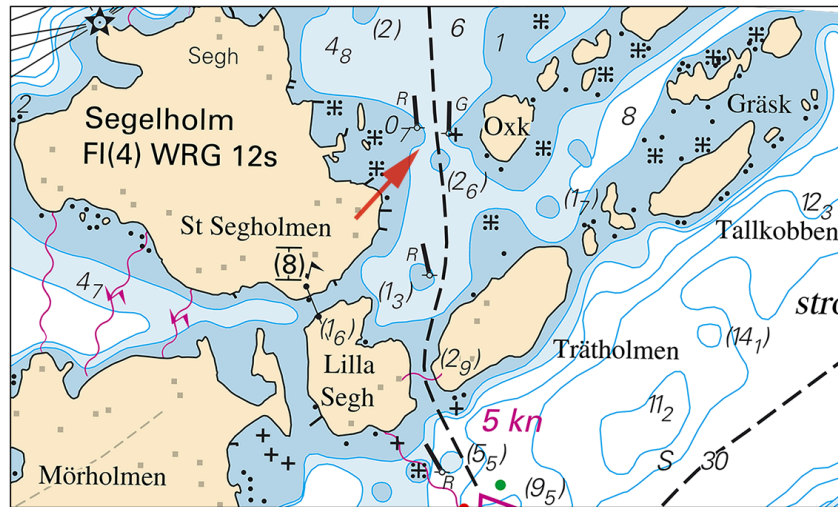

SO om Dalarö, flyttning av prickar

Sjöfartsverket. Publ. 22 februari 2018

\* 12868 (T)

Sjökort: 6142

**Sverige. Norra Östersjön. Stockholm. Halvkakssundet. Telegrafberget. Rörläggning. Farled tillfälligt avstängd.**

Tid: Till mitten av mars 2018.

Två rör kommer att läggas över Halvkakssundet. Rören monteras samman vid Telegrafberget och dras flytande längs stranden sydvart genom sundet vid Danmarks holme. Rören kommer att ligga nära stranden och är utmärkta med lampor som blinkar gult.

Omkring den 7 mars kommer rör Nr 1 att dras över sundet till Lidingö. Innan röret sänkts till botten kommer farleden genom Halvkakssundet att vara stängd för sjöfart. Detta arbete kommer att ske efter kl 2100 och beräknas ta ca 6 timmar.

Omkring den 11 mars kommer rör Nr 2 att dras över sundet till Lidingö. Innan röret sänkts till botten kommer farleden genom Halvkakssundet åter att vara stängd för sjöfart. Detta arbete kommer att ske efter kl 2100 och beräknas ta ca 6 timmar.

Arbetet utförs av fyra mindre arbetsbåtar.

OBSERVERA att ovan angivna dagar är ungefärliga.

För ytterligare information: Arbetsledaren nås på telefon +46 705 444 000. Arbetsbåtarna passar VHF kanal 16.

Kontakta VTS Stockholm för information om arbetets fortskridande och upplysning om tidpunkt för avstängning, VHF kanal 73 eller tel +46 771 630665.

|                              |    |           |            |
|------------------------------|----|-----------|------------|
| Landfäste vid Telegrafberget | a) | 59-20,44N | 018-13,52E |
| Landfäste på Lidingö         | b) | 59-20,55N | 018-12,71E |
| Sundet vid Danmarks holme    | c) | 59-20,3N  | 018-13,4E  |

Bsp Stockholm M 2016/s11, Bsp Stockholm M 2018/s11

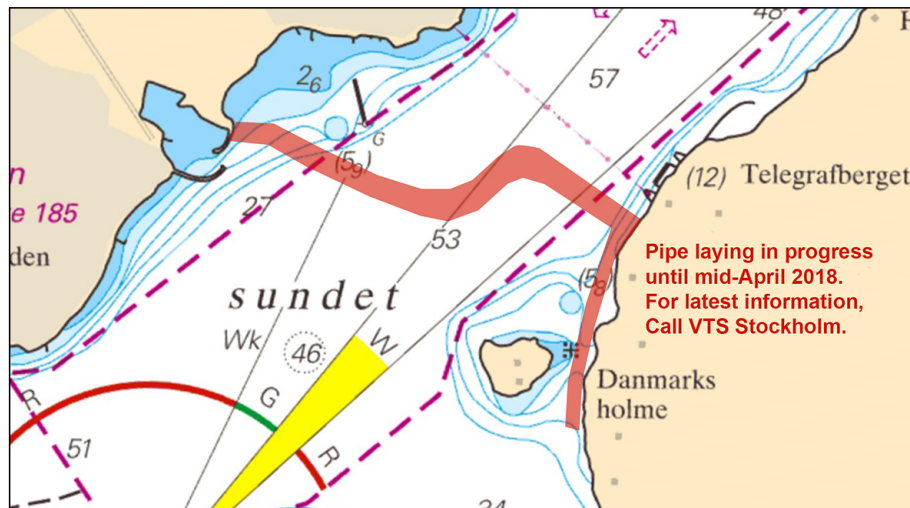

Halvkakssundet, rörläggning

Dyk &amp; Anläggning AB. Publ. 22 februari 2018

\* 12873

Sjökort: 6212

**Sverige. Norra Östersjön. Norrköpings hamn. Muddring avbruten för vintern.**

Notiser som utgår: 2017:673/12561(T)

Muddringen i området kring Händelöbron har avbrutits för vintern. Arbetet beräknas återupptas i april 2018.

|             |           |            |
|-------------|-----------|------------|
| Händelöbron | 58-36,58N | 016-12,37E |
|-------------|-----------|------------|

Bsp Ostkusten 2015/s26, s58, s59

Norrköpings Hamn AB. Publ. 20 februari 2018

\* 12875 (T)

Sjökort: 616, 6162, 6163

**Sverige. Norra Östersjön. O om Utö. Skjutvarning. 13 - 15 mars 2018.**

Under angivna tider pågår skarpskjutning på Utö skjutfält varvid riskområdet O om Utö är avlyst ut till ett avstånd som anges i tabellen.

Under dygnets mörka timmar sker skjutning oftast med spårlyus.

Upplysningar under pågående skjutning lämnas på VHF kanal 16, anrop Utö skjutfält, eller tel. 08-501 570 45.

Information om kommande skjutningar, tel: 010-823 18 23, Muskö Sjöcentral.

| Mars    | Tid         | Riskavstånd från stranden |
|---------|-------------|---------------------------|
| 13 - 14 | 0900 - 2200 | 2,4 M                     |
| 15      | 0900 - 1800 | 2,4 M                     |

|              |        |         |                 |
|--------------|--------|---------|-----------------|
| Position: Ca | 58-54N | 018-20E | Utö Skjutområde |
|--------------|--------|---------|-----------------|

Visas inte i ENC.

Bsp Stockholm S 2016/s17, s18, s19, s37, Bsp Stockholm S 2018/s17, s18, s19, s37

Försvarsmakten, Utö. Publ. 21 februari 2018

\* 12882 (T)

Sjökort: 6142

**Sverige. Norra Östersjön. Stockholm. Halvkakssundet. Hasseludden. Arbete med Hasseluddsbryggan.**

Tid: februari - juni 2018

Hasseluddsbryggan är avstängd med anledning av underhållsarbeten. Avstängningen gäller med undantag för fartyg inom Waxholmstrafiken.

Arbetena innefattar dykning och försiktighet anmodas.

Telefonnummer platschef: 070-0921055

|             |           |            |
|-------------|-----------|------------|
| Hasseludden | 59-20,92N | 018-14,66E |
|-------------|-----------|------------|

Bsp Stockholm M 2016/s11, Bsp Stockholm M 2018/s11



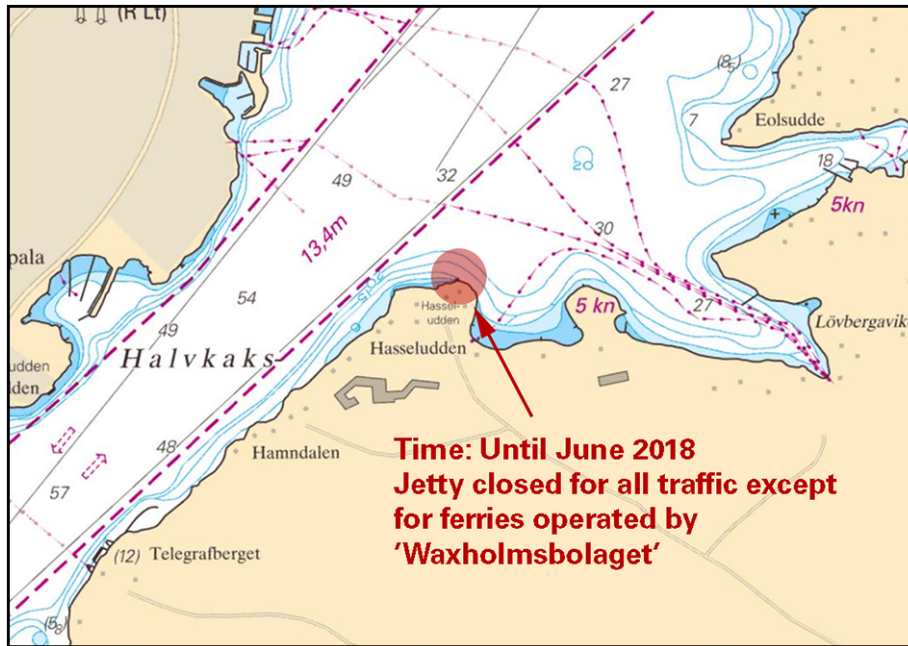

Brygga Hasseludden

SUAB. Publ. 22 februari 2018

**Mälaren och Södertälje kanal**

\* 12837

Sjökort: 111

Sverige. Mälaren och Södertälje kanal. NV om Nockebybron. Tyska botten - Lovön. Färjelinje.

Vägfärjan 'Duncker/SJDC' trafikerar regelbundet mellan Ängby/Tyska botten och norra Lovön.

| Inför | färjelinje mellan a) och b) såsom visas i sjökortsbilden | a) | 59-20,23N   | 017-53,38E                      | Ängby/Tyska botten |
|-------|--|----|---|---------------------------------|--------------------|
|       |  | b) | 59-20,89N <td>017-50,54E <td>Norra Lovön</td> </td> | 017-50,54E <td>Norra Lovön</td> | Norra Lovön        |

Bsp Mälaren - Hjälmaran 2016/s48, s49

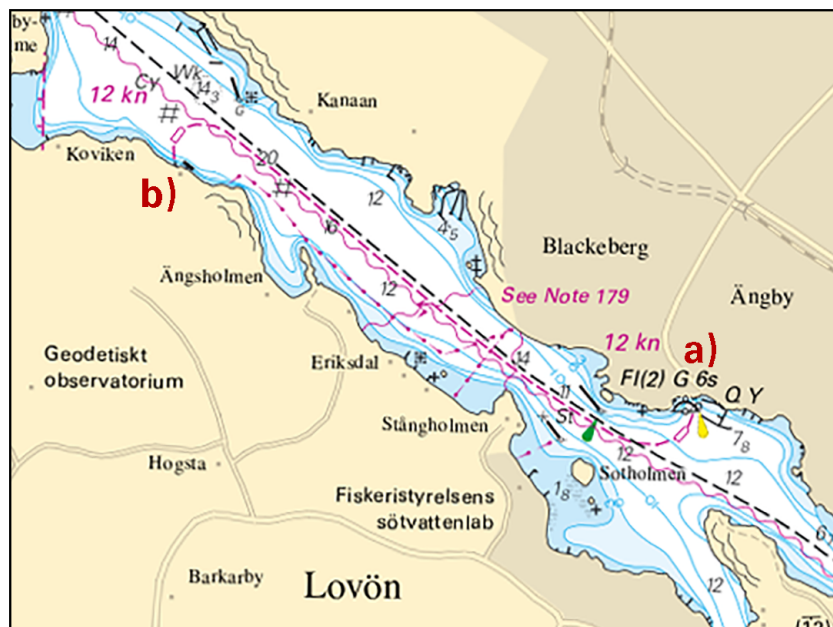

Färjelinje Tyska botten - N Lovön

Trafikverket. Publ. 22 februari 2018

## Södra Östersjön

\* 12862 (T)

Sjökort: 74, 742, 743, 83

Sverige. Södra Östersjön. Inseglingen till Åhus. Rinkaby. Skjutvarning. 18 mars, 2018.

|              |        |         |                                 |
|--------------|--------|---------|---------------------------------|
| Position: Ca | 55-56N | 014-22E | Restriktionsområde R38A RINKABY |
|--------------|--------|---------|---------------------------------|

Under angiven tid pågår skarpskjutning på Rinkaby skjutfält, varvid farvattnen utanför Åhus berörs. Därmed är det i sjökorten markerade området R38A avlyst ut till angivet avstånd från stranden.

Orange blixtljus, Q Or, tänds vid skjutfältsgränserna när skjutning pågår.

Skjutningarna avbryts för att medge passage för yrkessjöfarten. Ytterligare upplysningar: tel 044-242502 (endast under pågående skjutning).

| Mars | Tid         | Riskavstånd |
|------|-------------|-------------|
| 18   | 0900 - 1500 | 2,5 M       |

Visas ej i ENC.

Bsp Hanöbukten 2014/s24, s25, s26

Södra Skånska Regementet, Södra Sandby. Publ. 22 februari 2018

## Kattegatt

\* 12807

Sjökort: 92, 93, 931, 932, 9321

Sverige. Kattegatt. Marstrandfjorden. Fyren Skallen. Sektorjustering.

|       |   |           |            |
|-------|---|-----------|------------|
| Ändra | fyren Skallens sektorer enligt tabell nedan | 57-53,43N | 011-33,50E |
|-------|---|-----------|------------|

| Sektor          | Färg |
|-----------------|------|
| 34,0° - 55,2°   | G    |
| 55,2° - 69,3°   | W    |
| 69,3° - 85,8°   | R    |
| 85,8° - 131,6°  | G    |
| 131,6° - 206,6° | W    |
| 206,6° - 235,0° | R    |
| 235,0° - 267,0° | G    |
| 267,0° - 34,0°  | Dk   |

Adm. LoL: C0493

Bsp Västkusten S 2016/s14, s16, s40, s41

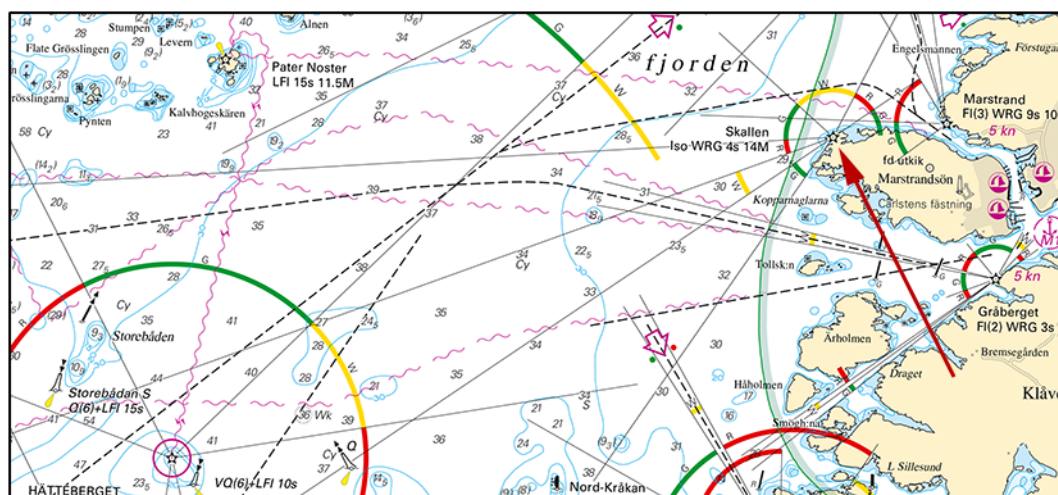

Fyren Skallen

Sjöfartsverket, Norrköping. Publ. 21 februari 2018

\* 12867

Sjökort: 931, 9313

Sverige. Kattegatt. SV om Göteborg. Trubaduren. Stryk ström- och vågmätare.

|       |                 |           |            |                        |
|-------|-----------------|-----------|------------|------------------------|
| Stryk | Obstn och kabel | 57-35,65N | 011-37,91E | SV om fyren Trubaduren |
|-------|-----------------|-----------|------------|------------------------|

Bsp Västkusten S 2016/s18, s48, s49

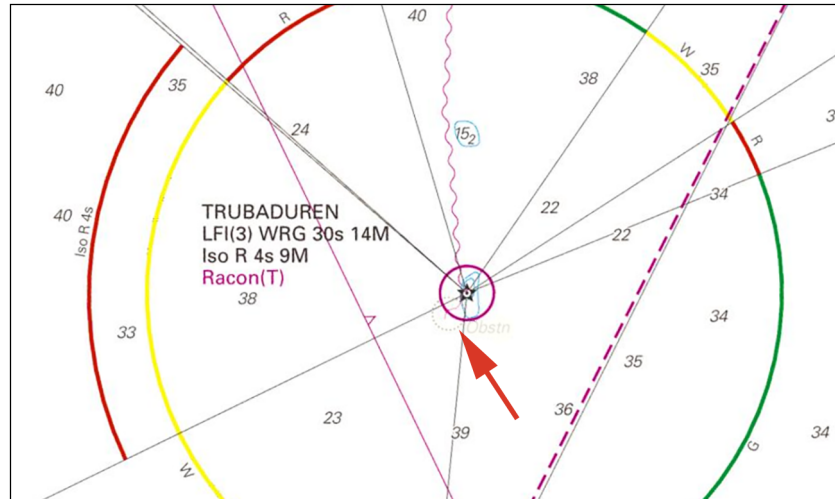

Trubaduren, stryk Obstn och kabel

Sjöfartsverket och SMHI. Publ. 20 februari 2018

\* 12870 (T)

Sjökort: 92, 923, 924

Sverige. Kattegatt. V om Halmstad. Ringenäs. Skjutvarning. 28 februari.

|              |          |           |                                   |
|--------------|----------|-----------|-----------------------------------|
| Position: Ca | 56-40,8N | 012-38,6E | Restriktionsområde R41 A RINGENÄS |
|--------------|----------|-----------|-----------------------------------|

Under angiven tid pågår skarpskjutning på Ringenäs skjutfält. Riskområdet sträcker sig ut till nedan angivet avstånd från stranden. Begränsning i sidled framgår av det i sjökortet markerade riskområdet (R41A). En skjutvarningsfyr, VQ R är tänd när skjutning pågår.

Ytterligare upplysningar: tel 035-266 39 55, 035-536 77.

| Dag         | Tid         | Riskavstånd |
|-------------|-------------|-------------|
| 28 februari | 0900 - 1430 | 3,8 M       |

Visas ej i ENC.

Bsp Västkusten S 2016/s29, s30

Försvarmakten, Lv6. Publ. 21 februari 2018

## Skagerrak

\* 12833

Sjökort: 93, 937

Sverige. Skagerrak. Strömstad. Långörännan. Ankringsplats utgår.

|       |               |    |           |            |
|-------|---------------|----|-----------|------------|
| Stryk | ankringsplats | a) | 58-57,89N | 011-06,85E |
|-------|---------------|----|-----------|------------|

Bsp Västkusten N 2016/s04, s06, s09



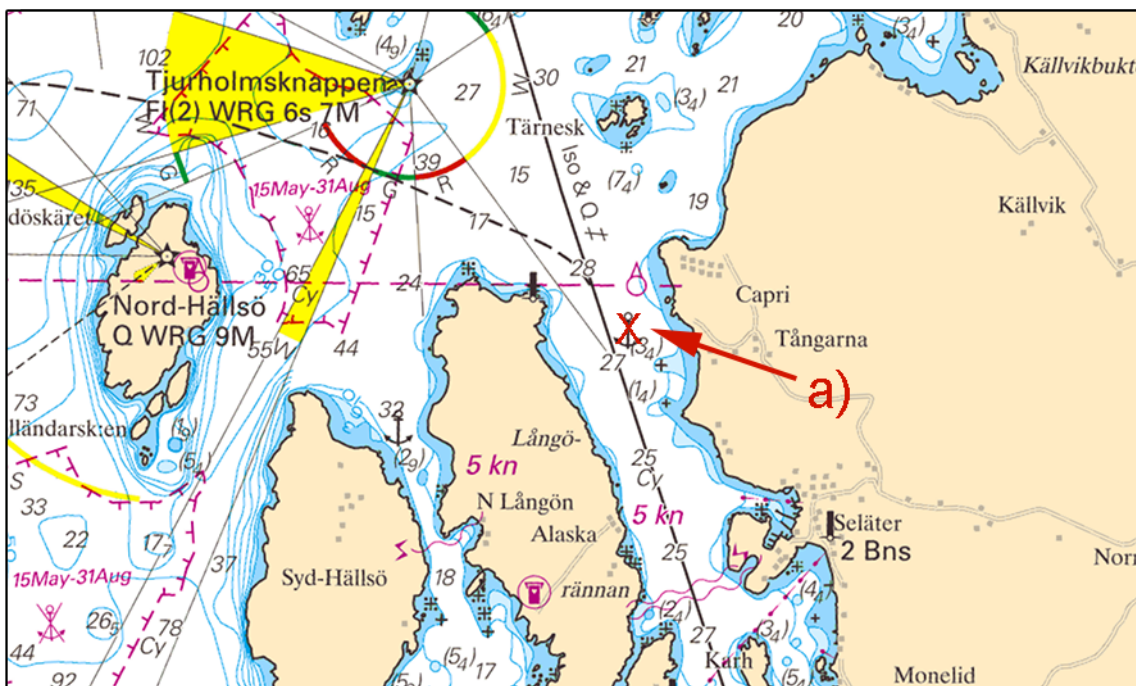

Långörännan

Sjöfartsverket, Göteborg. Publ. 22 februari 2018

\* 12874 (T)

Sjökort: 932

**Sverige. Skagerrak. Stenungsund. Havdens oljepir. Ny dykdalb. Arbeten.**

Notiser som utgår: 2018:690/12848(T)

Tid: 19 februari - mitten på juli 2018

En ny dykdalb anläggs väster om Havdens oljepir.

Arbetsområdet, vilket markeras med bojar, har en yta på 50 x 50 m. Se sjökortsbild.

Dykningarbete kan förekomma.

Kontaktperson: Johan Fransson, Skanska, 010-449 80 99

Sjöfarande ombedes passera iakttagande största möjliga hänsyn. Svalfri passage är önskvärd om möjligt.

|                        |            |             |
|------------------------|------------|-------------|
| arbetsområde - dykdalb | 58-05,162N | 011-48,140E |
|------------------------|------------|-------------|

Bsp Västkusten N 2016/s25, s36, s37, Bsp Västkusten S 2016/s13, s64, s65

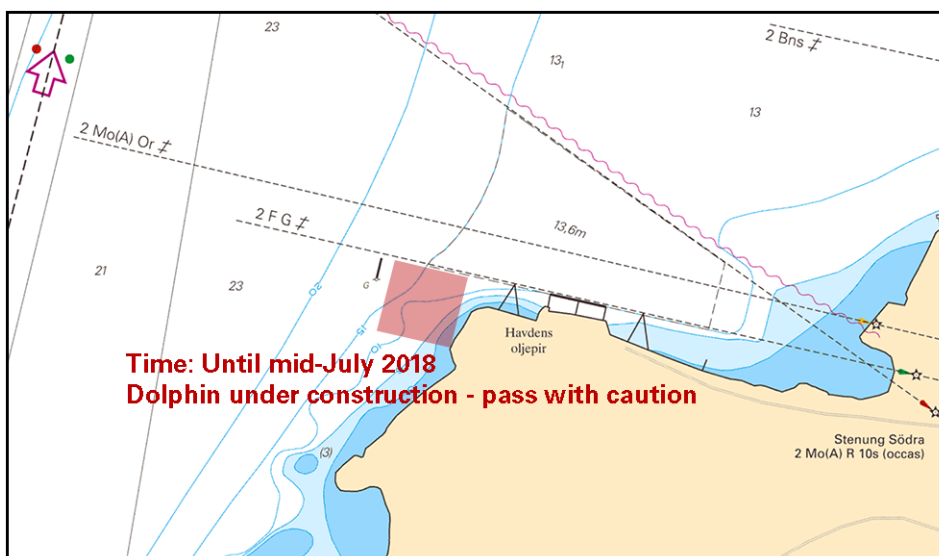

Konstruktion av dykdalb vid Havden

Skanska Sverige AB. Publ. 22 februari 2018